Plattegrond geldt voor appartementen met huisnummer:
- 40

Opmerkingen:
- alle maten zijn circa maten
- alle maten zijn aangegeven in millimeters
- kleuren zijn indicatief en kunnen afwijken van de werkelijkheid
- elektra- aansluitingen, keukenopstelling, ventilatiepunten, rookmelders en leidingenwerken zijn indicatief aangegeven
- het is mogelijk dat niet alle symbolen van toepassing zijn op uw woningtype
- Indien van toepassing zijn de berging en parkeervak behordende bij deze woning te vinden in de noteriële akten en bijbehorende splitsingstekeningen

Renvooi Algemeen:
- Hoogte schakelaar 1050+ tenzij anders aangegeven
- Hoogte WCD 300+ tenzij anders aangegeven
- Alle maten zijn aangegeven in milimeters
- Alle maten zijn circa maten
- Installatiepunten kunnen om technische redenen nog aan wijzigingen onderhevig zijn

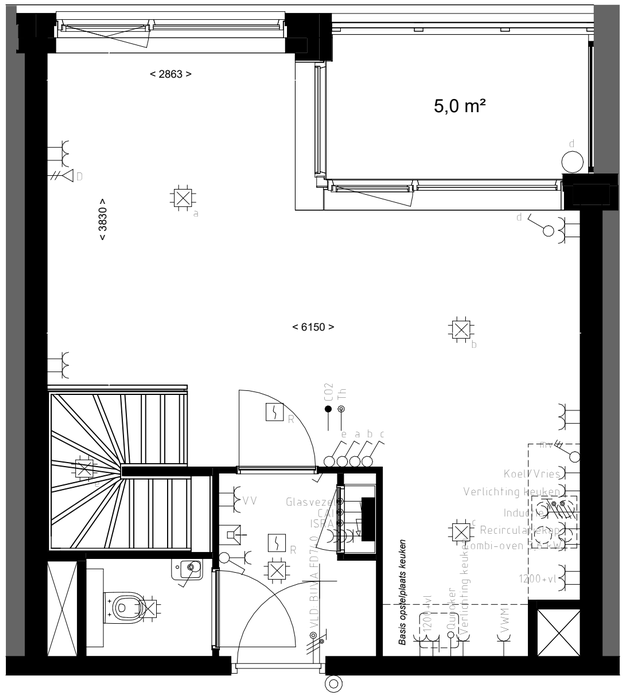

2e Verdieping

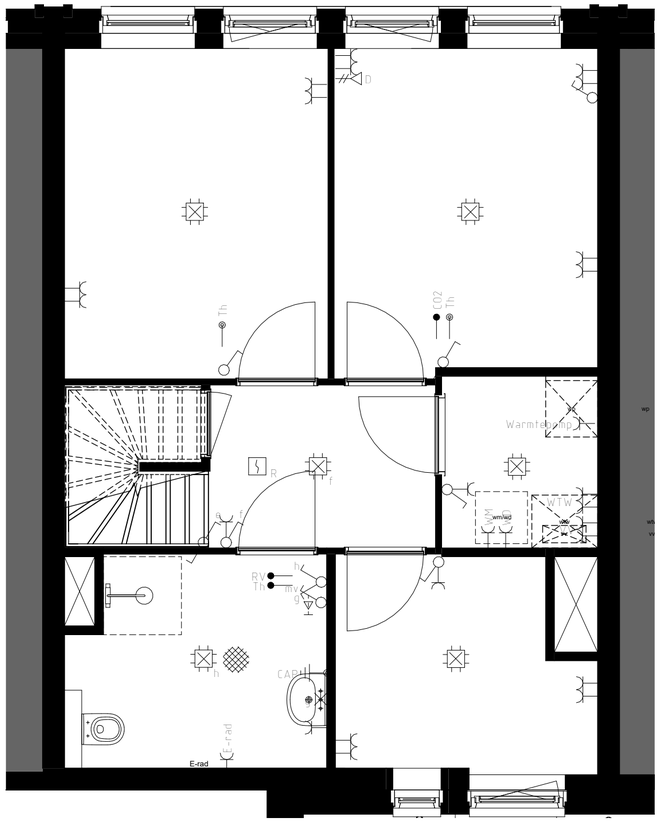

1e Verdieping

- Centraaldoos
- Enkelpolige Schakelaar
- Serie Schakelaar
- Wisselschakelaar
- Serie- wissel schakelaar
- Pulsdrukker
- Bewegingsschakelaar
- Armatuur
- Wandaansluitpunt t.b.v. Verlichting
- Armatuur 600x600mm
- Enkele Wandcontactdoos
- Dubbele wandcontactdoos
- Viervoudige wandcontactdoos
- Perilex
- Plafond wandcontactdoos
- Loze Aansluiting
- Bedrade Aansluiting
- Vaste Voeding 230V
- Vaste voeding 400V
- Enkele data aansluiting
- Dubbele data aansluiting
- Schel
- Drukknop
- Binnentoestel videofoon installatie
- Signaalgever akoestisch
- Optische Rookmelder
- Multisensor Rookmelder
- Nevenindicator
- Wifi punt
- Aarding vloer
- Groepenkast
- Aarding

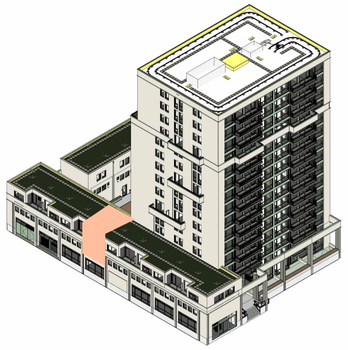

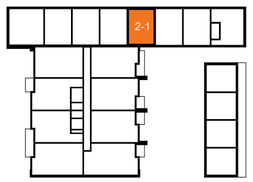

eerste verdieping

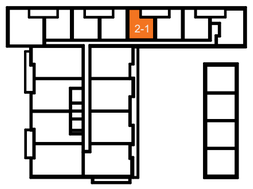

tweede verdieping

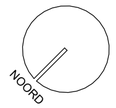

Stadswoning 2-1 | 88,1m²
1:50
2025 11 18

DE LOPER