



DE LOPER

SPIJKENISSE

VERKOOPTTEKENINGEN

109 APPARTEMENTEN & 12 STADSWONINGEN

Opmerkingen:
 - alle maten zijn circa maten
 - alle maten zijn aangegeven in centimeters
 - plattegrondsneede onder schuindak is genomen op 150 cm hoogte
 - kleuren zijn indicatief en kunnen afwijken van de werkelijkheid
 - elektra-aansluitingen, keukenopstelling, ventilatiepunten, zonnepanelen, radiators, rookmelders en leidingwerken zijn indicatief aangegeven
 - het is mogelijk dat niet alle symbolen van toepassing zijn op uw woningtype
 - Indien van toepassing zijn de berging en parkeervak behorende bij deze woning te vinden in de noteriële akten en bijbehorende splitsingstekeningen
 - aantal zonnepanelen volgens BENG-berekening, oriëntatie en positie nader te bepalen

Renvooi Algemeen:
 - Hoogte schakelaar 1050+ tenzij anders aangegeven
 - Hoogte WCD 300+ tenzij anders aangegeven
 - Alle maten zijn aangegeven in millimeters
 - Alle maten zijn circa maten
 - Installatiepunten kunnen om technische redenen nog aan wijzigingen onderhevig zijn

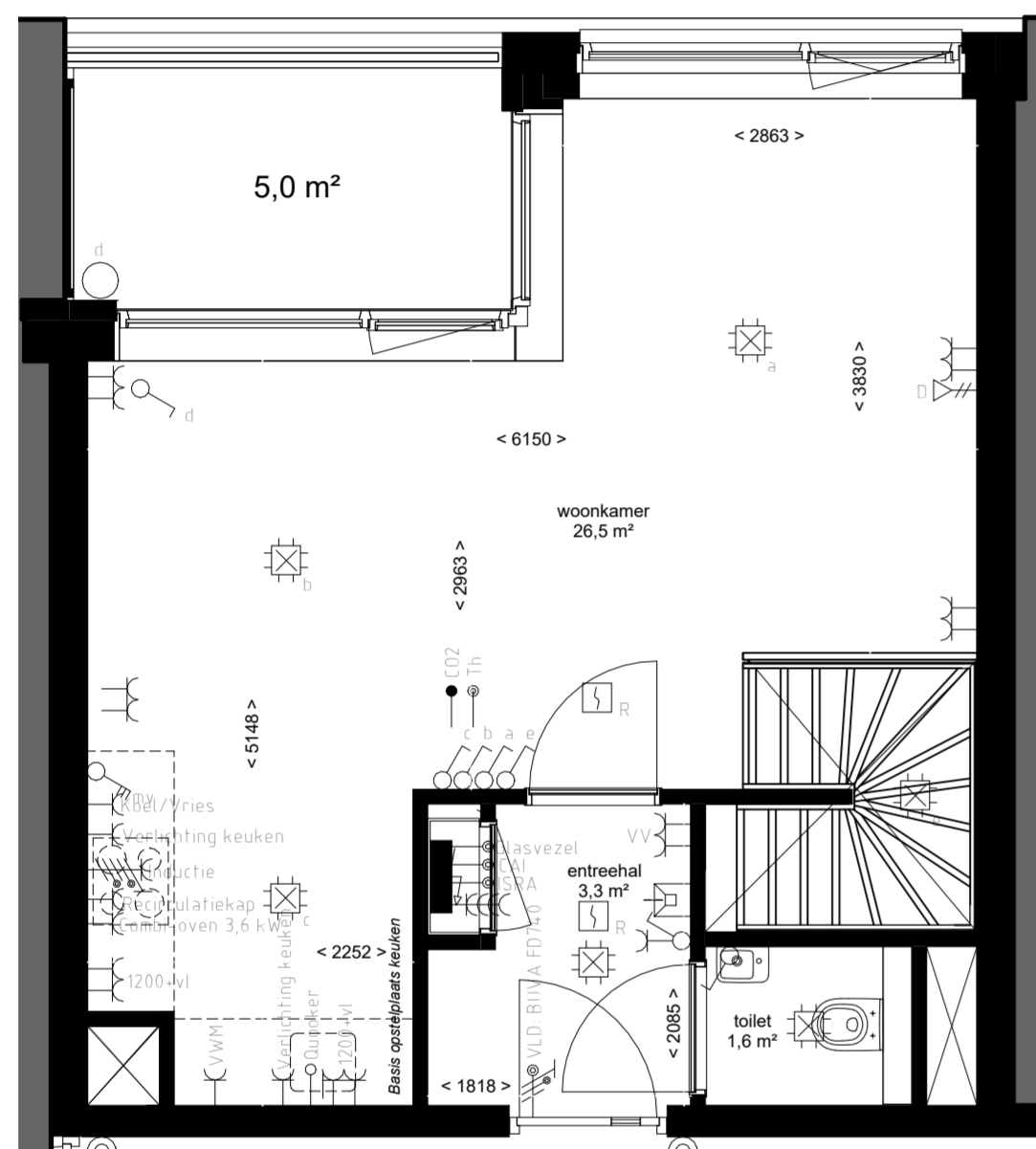

2e Verdieping

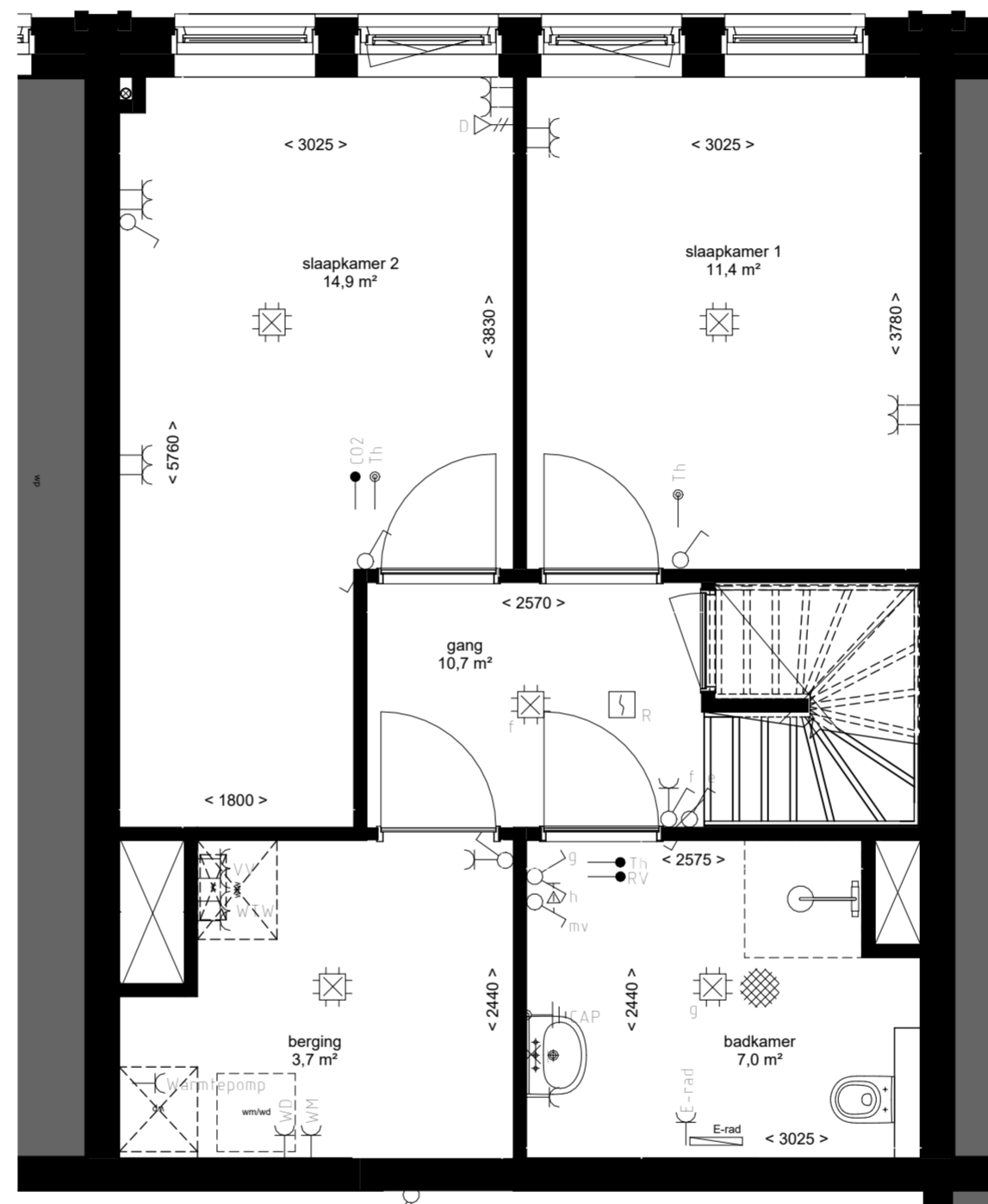

1e Verdieping

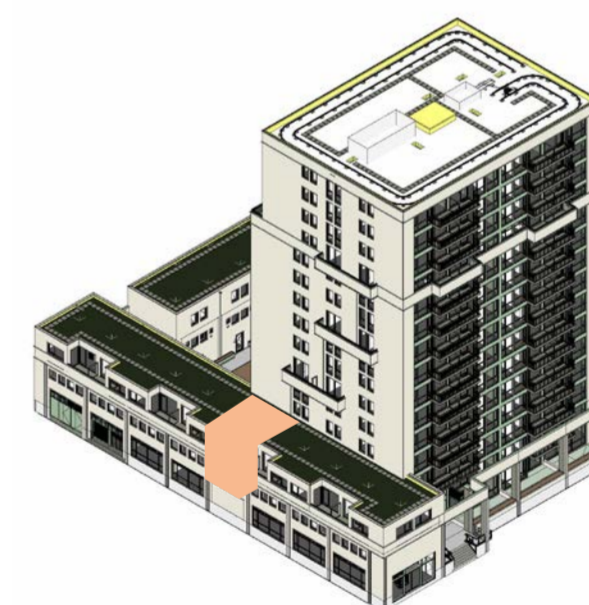

	Centraaldoos
	Enkelpolige Schakelaar
	Serie Schakelaar
	Wisselschakelaar
	Serie- wissel schakelaar
	Pulsdrukker
	Bewegingsschakelaar
	Armatuur
	Wandaansluitpunt l.b.v. Verlichting
	Armatuur 600x600mm
	Enkele Wandcontactdoos
	Dubbele wandcontactdoos
	Viervoudige wandcontactdoos
	Perilex
	Plafond wandcontactdoos
	Loze Aansluiting
	Bedrade Aansluiting
	Vaste Voeding 230V
	Vaste voeding 400V
	Enkele data aansluiting
	Dubbele data aansluiting
	Schel
	Drukknop
	Binnentoestel videofoon installatie
	Signaalgever akoestisch
	Optische Rookmelder
	Multisensor Rookmelder
	Nevenindicator
	Wifi punt
	Aarding vloer
	Groepenkast
	Aarding

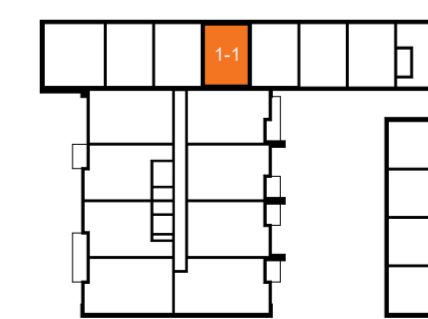

eerste verdieping

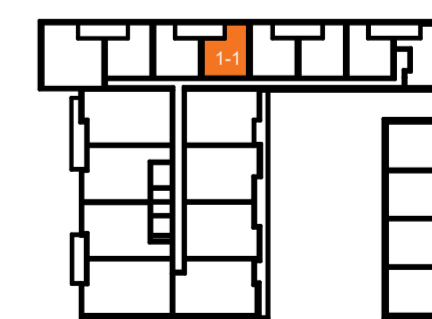

tweede verdieping

Opmerkingen:
 - alle maten zijn circa maten
 - alle maten zijn aangegeven in centimeters
 - plattegrondsneede onder schuindak is genomen op 150 cm hoogte
 - kleuren zijn indicatief en kunnen afwijken van de werkelijkheid
 - elektra- aansluitingen, keukenopstelling, ventilatiepunten, zonnepanelen, radiators, rookmelders en leidingenwerken zijn indicatief aangegeven
 - het is mogelijk dat niet alle symbolen van toepassing zijn op uw woningtype
 - Indien van toepassing zijn de berging en parkeervak behorende bij deze woning te vinden in de noteriële akten en bijbehorende splitsingstekeningen
 - aantal zonnepanelen volgens BENG-berekening, oriëntatie en positie nader te bepalen

Renvooi Algemeen:
 - Hoogte schakelaar 1050+ tenzij anders aangegeven
 - Hoogte WCD 300+ tenzij anders aangegeven
 - Alle maten zijn aangegeven in millimeters
 - Alle maten zijn circa maten
 - Installatiepunten kunnen om technische redenen nog aan wijzigingen onderhevig zijn

	Centraaldoos
	Enkelpolige Schakelaar
	Serie Schakelaar
	Wisselschakelaar
	Serie- wissel schakelaar
	Pulsdrukker
	Bewegingsschakelaar
	Armatuur
	Wandaansluitpunt l.b.v. Verlichting
	Armatuur 600x600mm
	Enkele Wandcontactdoos
	Dubbele wandcontactdoos
	Viervoudige wandcontactdoos
	Perilex
	Plafond wandcontactdoos
	Loze Aansluiting
	Bedrade Aansluiting
	Vaste Voeding 230V
	Vaste voeding 400V
	Enkele data aansluiting
	Dubbele data aansluiting
	Schel
	Drukknop
	Binnentoestel videofoon installatie
	Signaalgever akoestisch
	Optische Rookmelder
	Multisensor Rookmelder
	Nevenindicator
	Wifi punt
	Aarding vloer
	Groepenkast
	Aarding

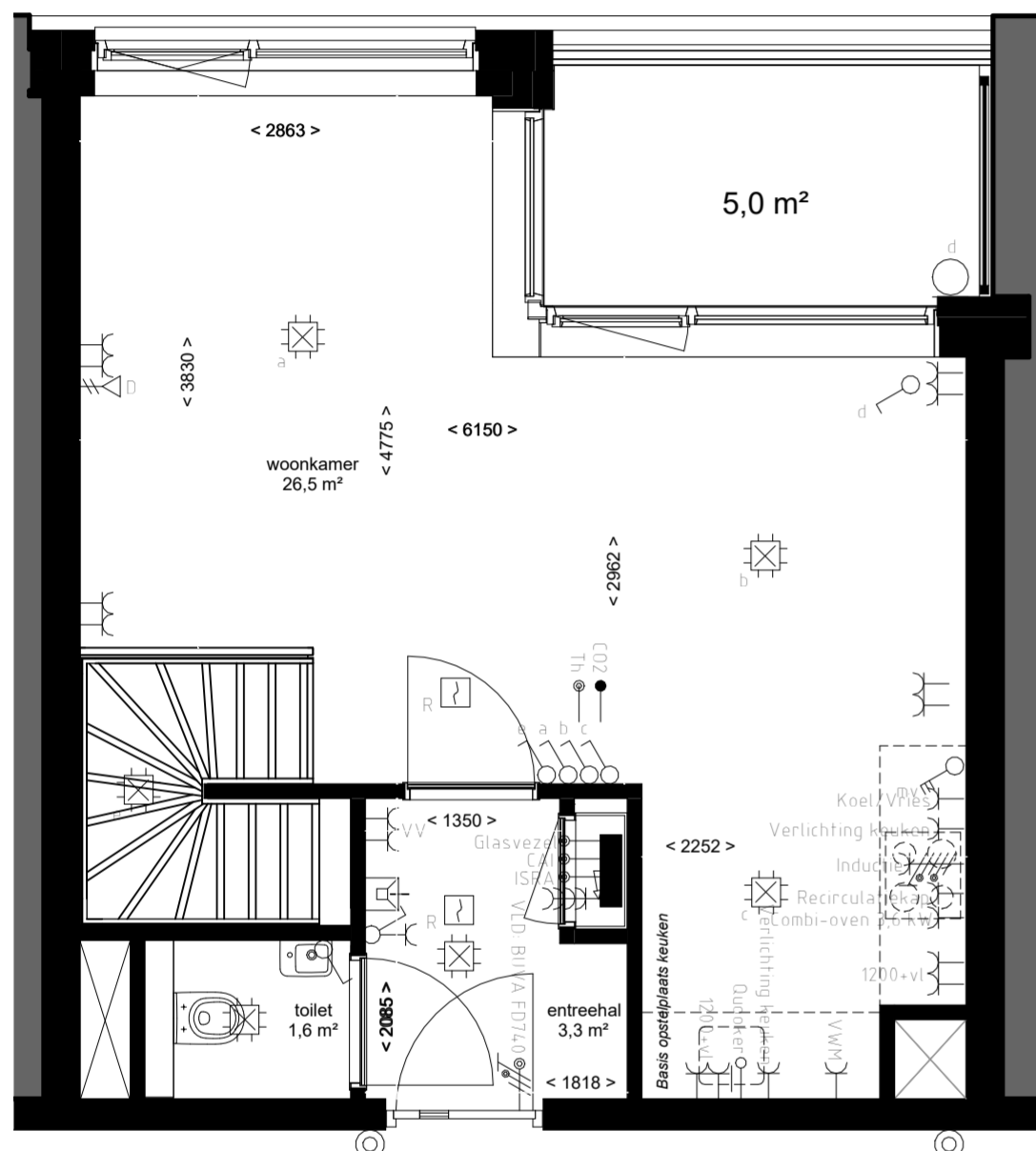

2e Verdieping

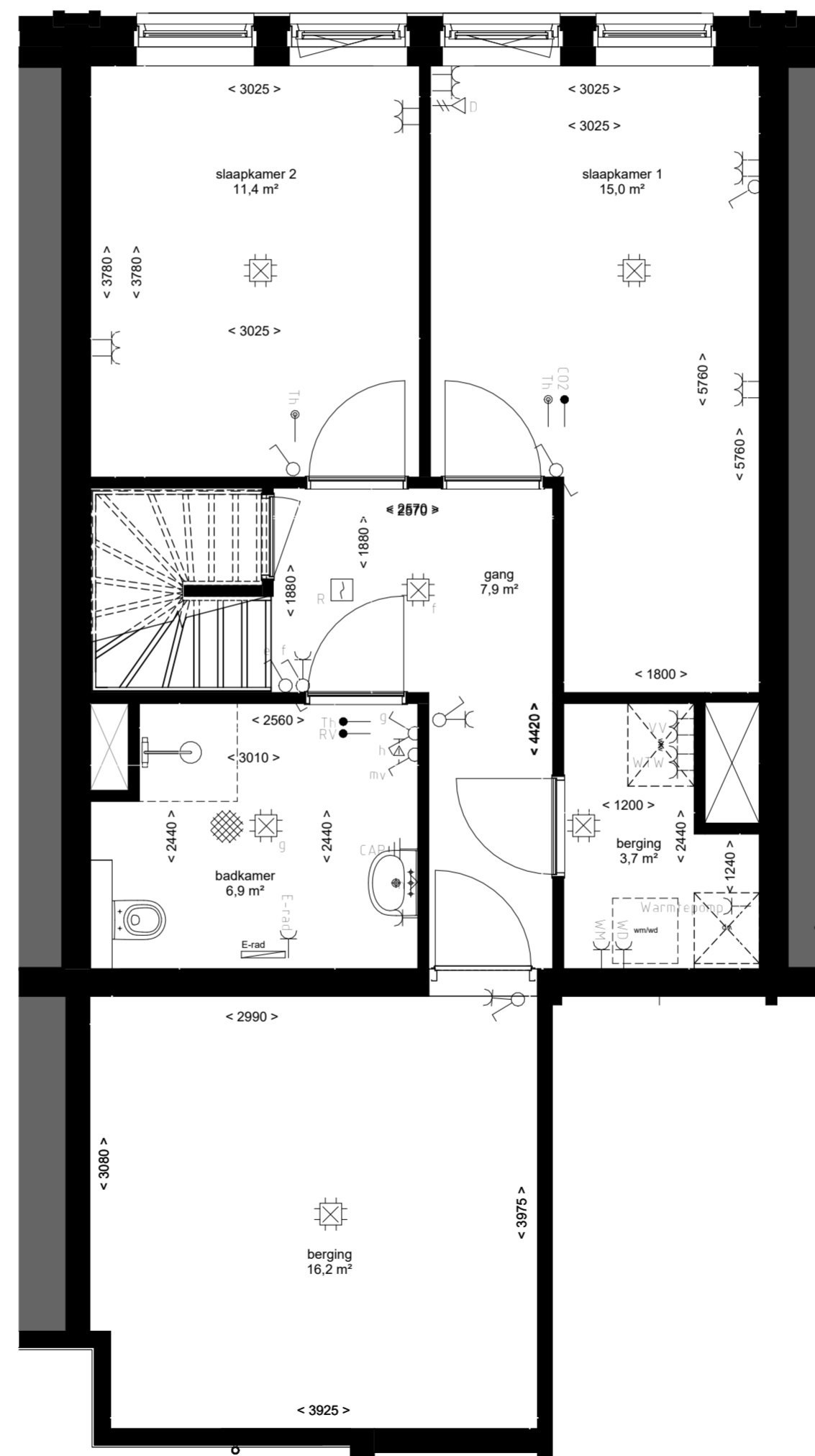

1e Verdieping

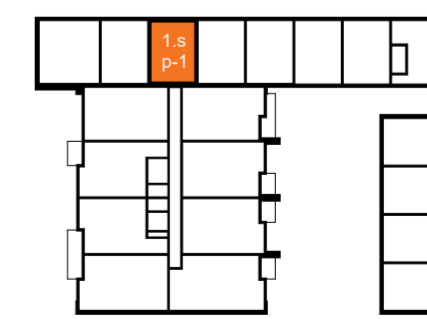
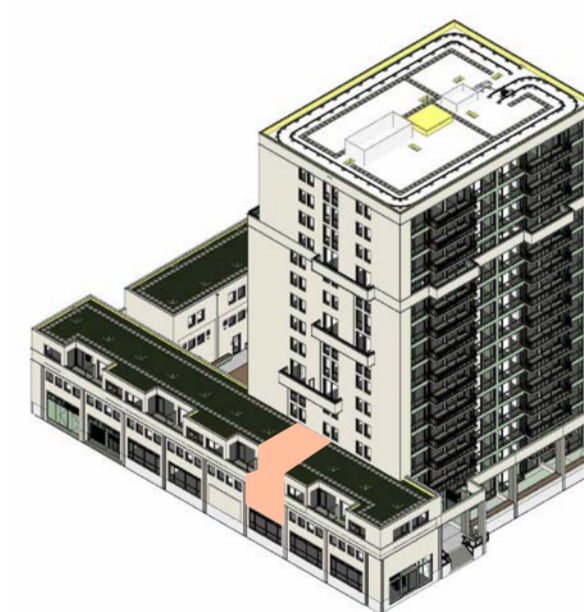

eerste verdieping

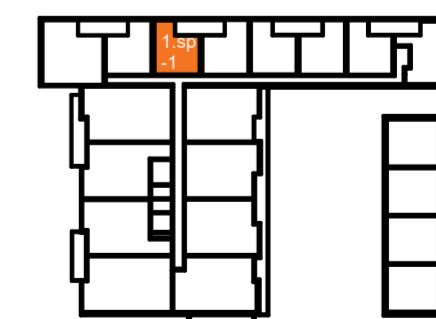

tweede verdieping

Plattegrond geldt voor appartementen met huisnummer:
- 40

Opmerkingen:
 - alle maten zijn circa maten
 - alle maten zijn aangegeven in centimeters
 - plattegrondsneede onder schuindak is genomen op 150 cm hoogte
 - kleuren zijn indicatief en kunnen afwijken van de werkelijkheid
 - elektra- aansluitingen, keukenopstelling, ventilatiepunten, zonnepanelen, radiators, rookmelders en leidingenwerken zijn indicatief aangegeven
 - het is mogelijk dat niet alle symbolen van toepassing zijn op uw woningtype
 - Indien van toepassing zijn de berging en parkeervak behorende bij deze woning te vinden in de noteriële akten en bijbehorende splitsingstekeningen
 - aantal zonnepanelen volgens BENG-berekening, oriëntatie en positie nader te bepalen

Renvooi Algemeen:
 - Hoogte schakelaar 1050+ tenzij anders aangegeven
 - Hoogte WCD 300+ tenzij anders aangegeven
 - Alle maten zijn aangegeven in millimeters
 - Alle maten zijn circa maten
 - Installatiepunten kunnen om technische redenen nog aan wijzigingen onderhevig zijn

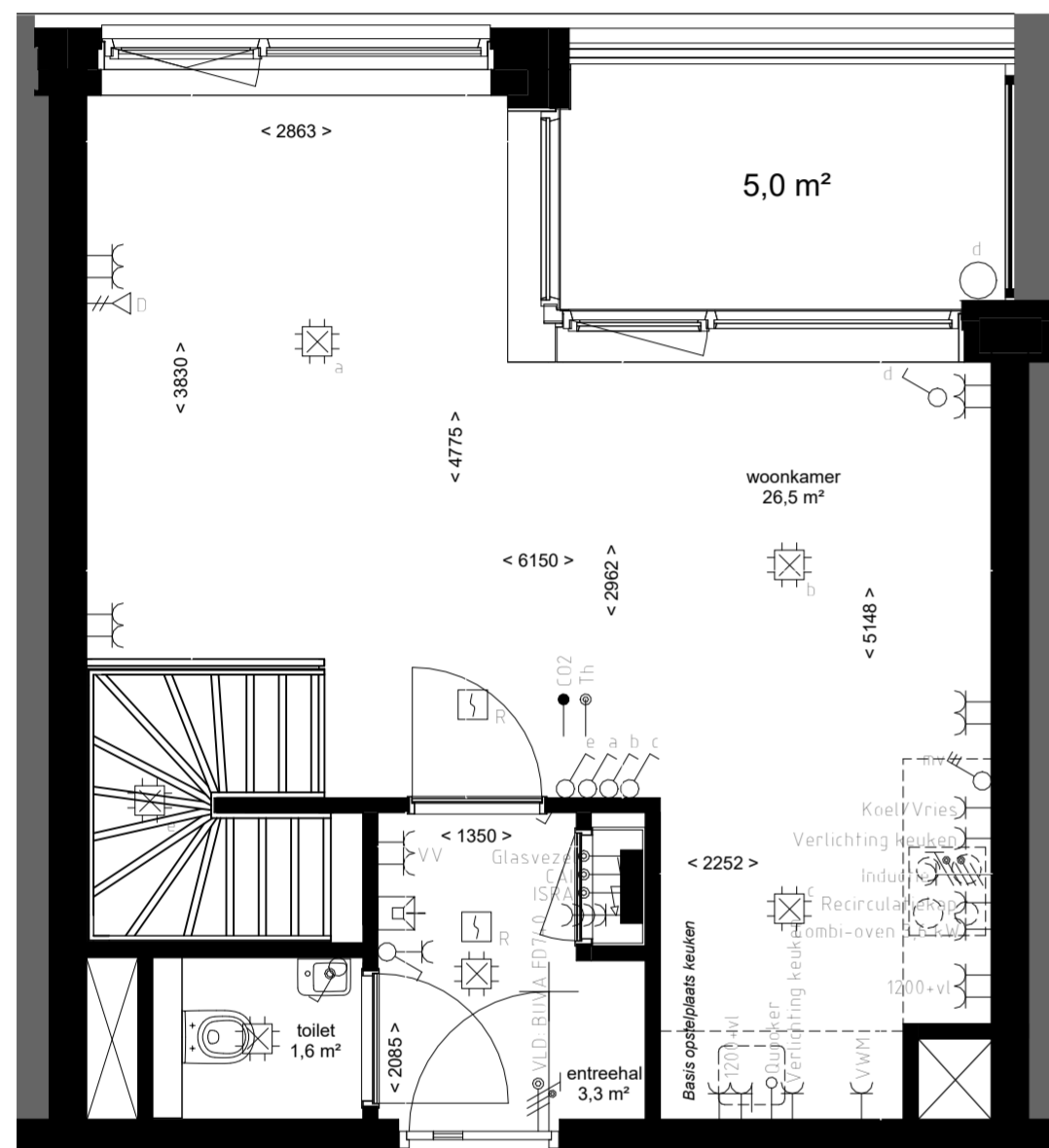

2e Verdieping

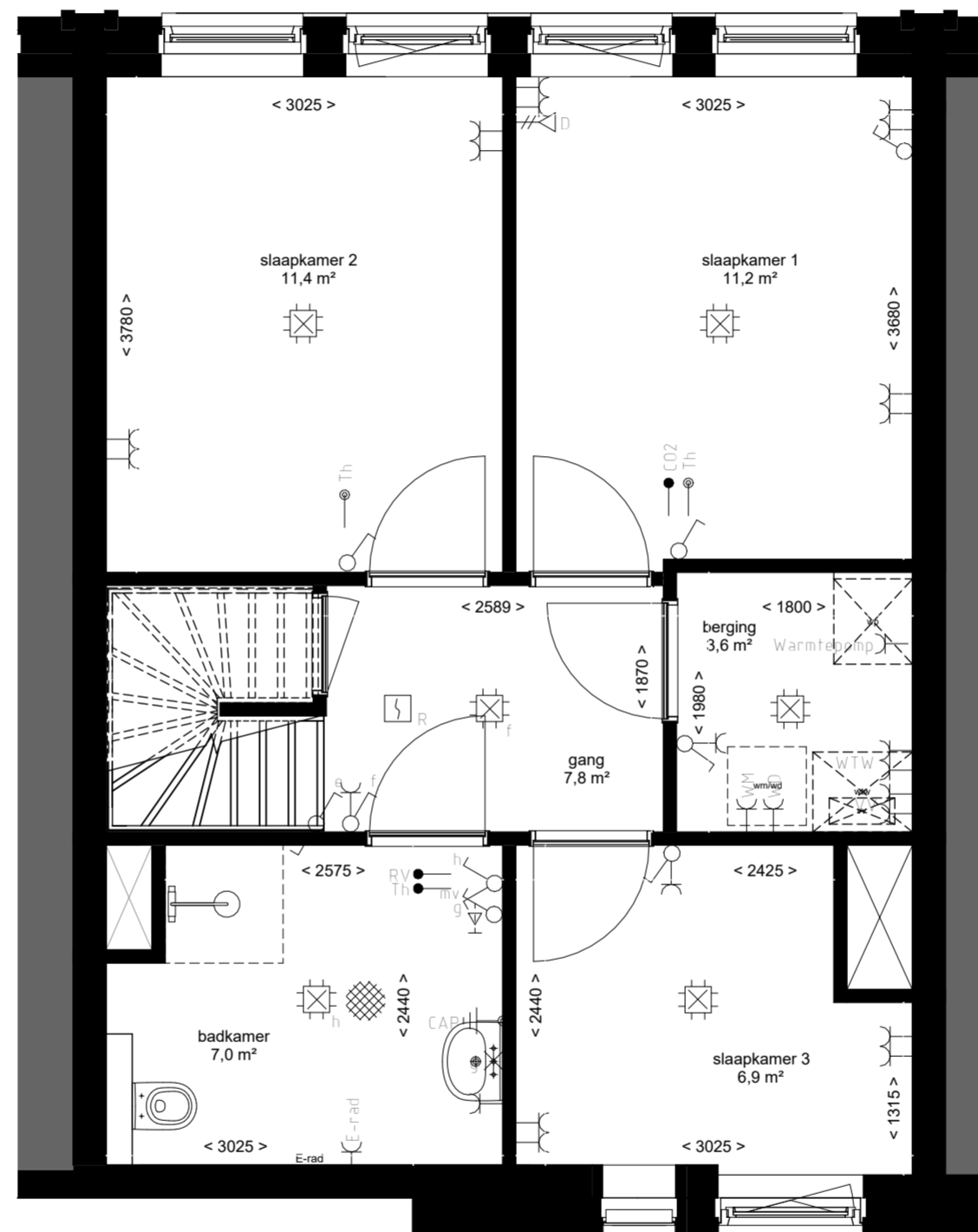

1e Verdieping

	Centraaldoos
	Enkelpolige Schakelaar
	Serie Schakelaar
	Wisselschakelaar
	Serie- wissel schakelaar
	Pulsdrukker
	Bewegingsschakelaar
	Armatuur
	Wandaansluitpunt l.b.v. Verlichting
	Armatuur 600x600mm
	Enkele Wandcontactdoos
	Dubbele wandcontactdoos
	Viervoudige wandcontactdoos
	Perilex
	Plafond wandcontactdoos
	Loze Aansluiting
	Bedrade Aansluiting
	Vaste Voeding 230V
	Vaste voeding 400V
	Enkele data aansluiting
	Dubbele data aansluiting
	Schel
	Drukknop
	Binnentoestel videofoon installatie
	Signaalgever akoestisch
	Optische Rookmelder
	Multisensor Rookmelder
	Nevenindicator
	Wifi punt
	Aarding vloer
	Groepenkast
	Aarding

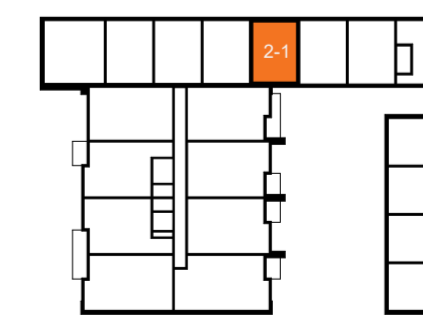
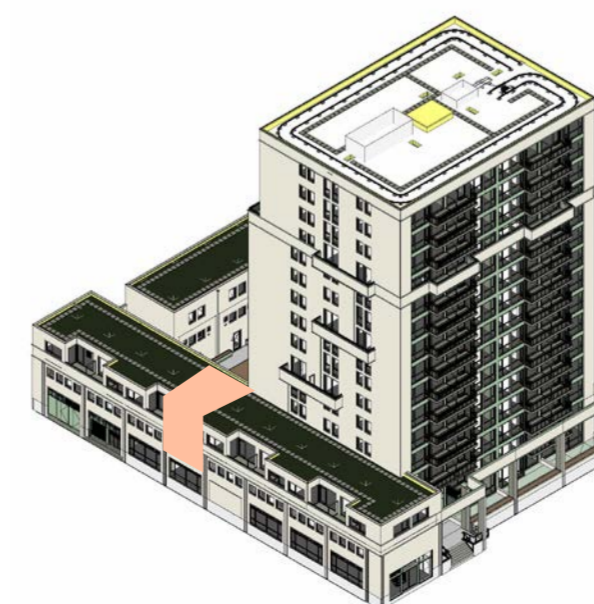

eerste verdieping

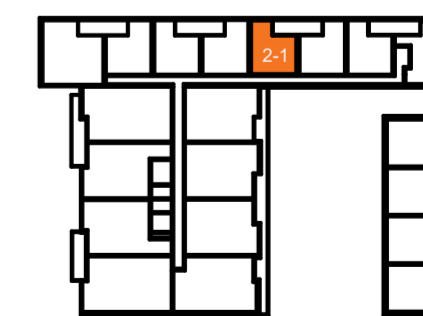

tweede verdieping

Opmerkingen:
 - alle maten zijn circa maten
 - alle maten zijn aangegeven in centimeters
 - plattegrondsneede onder schuindak is genomen op 150 cm hoogte
 - kleuren zijn indicatief en kunnen afwijken van de werkelijkheid
 - elektra- aansluitingen, keukenopstelling, ventilatiepunten, zonnepanelen, radiators, rookmelders en leidingenwerken zijn indicatief aangegeven
 - het is mogelijk dat niet alle symbolen van toepassing zijn op uw woningtype
 - Indien van toepassing zijn de berging en parkeervak behorende bij deze woning te vinden in de noteriële akten en bijbehorende splitsingstekeningen
 - aantal zonnepanelen volgens BENG-berekening, oriëntatie en positie nader te bepalen

Renvooi Algemeen:
 - Hoogte schakelaar 1050+ tenzij anders aangegeven
 - Hoogte WCD 300+ tenzij anders aangegeven
 - Alle maten zijn aangegeven in millimeters
 - Alle maten zijn circa maten
 - Installatiepunten kunnen om technische redenen nog aan wijzigingen onderhevig zijn

	Centraaldoos
	Enkelpolige Schakelaar
	Serie Schakelaar
	Wisselschakelaar
	Serie- wissel schakelaar
	Pulsdrukker
	Bewegingsschakelaar
	Armatuur
	Wandaansluitpunt l.b.v. Verlichting
	Armatuur 600x600mm
	Enkele Wandcontactdoos
	Dubbele wandcontactdoos
	Viervoudige wandcontactdoos
	Perilex
	Plafond wandcontactdoos
	Loze Aansluiting
	Bedrade Aansluiting
	Vaste Voeding 230V
	Vaste voeding 400V
	Enkele data aansluiting
	Dubbele data aansluiting
	Schel
	Drukknop
	Binnentoestel videofoon installatie
	Signaalgever akoestisch
	Optische Rookmelder
	Multisensor Rookmelder
	Nevenindicator
	Wifi punt
	Aarding vloer
	Groepenkast
	Aarding

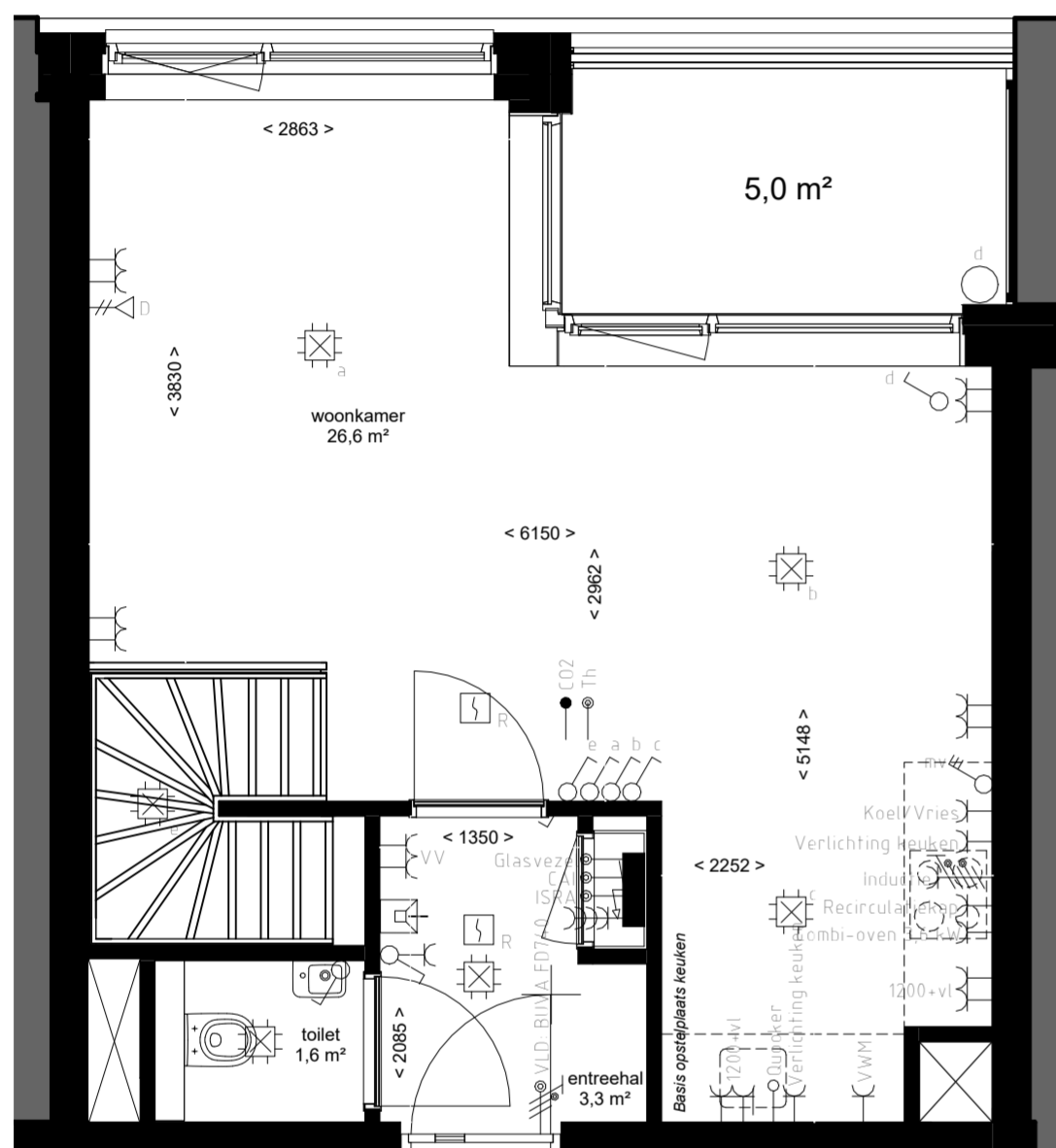

2e Verdieping

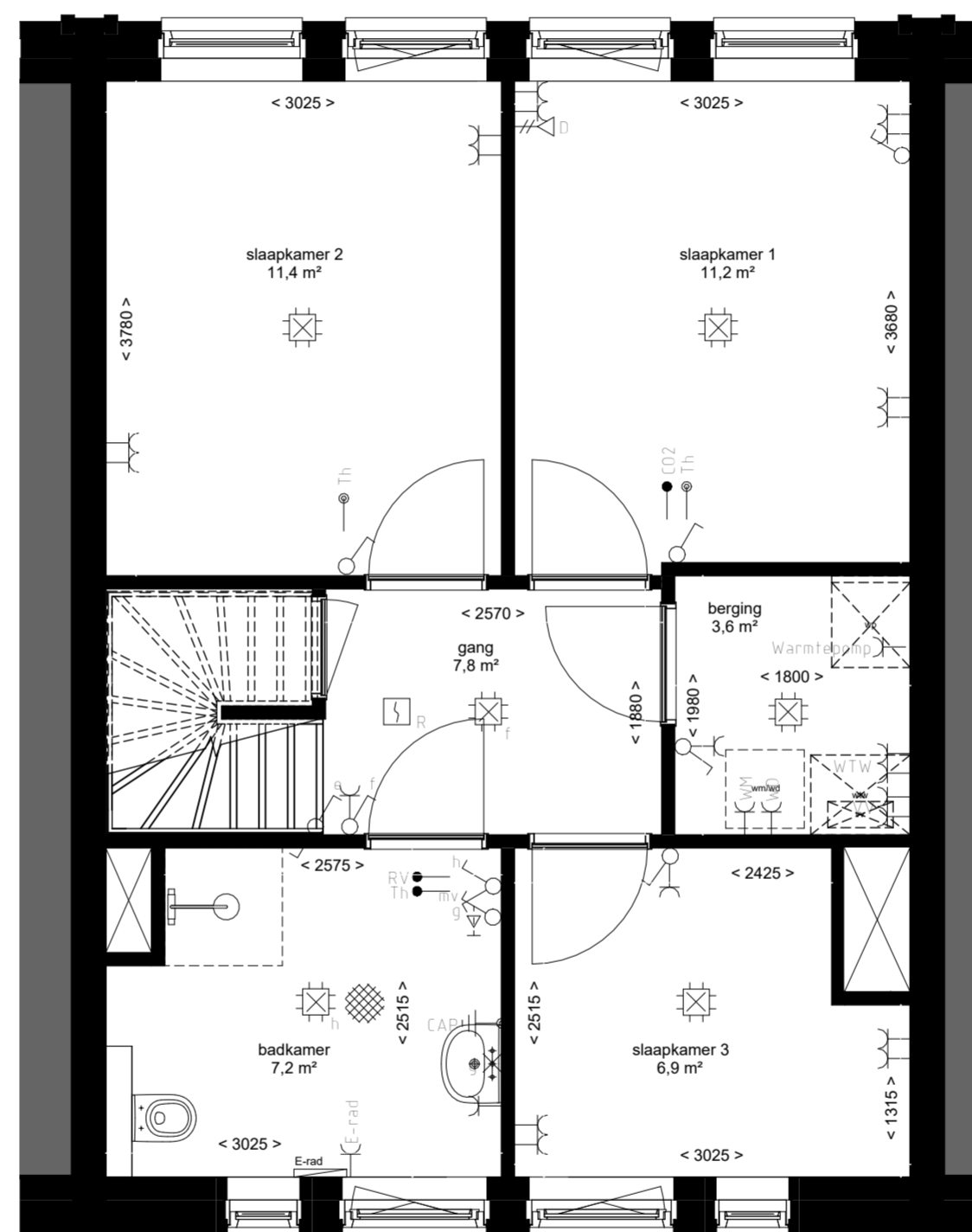

1e Verdieping

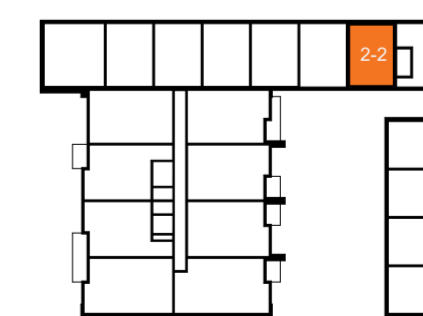
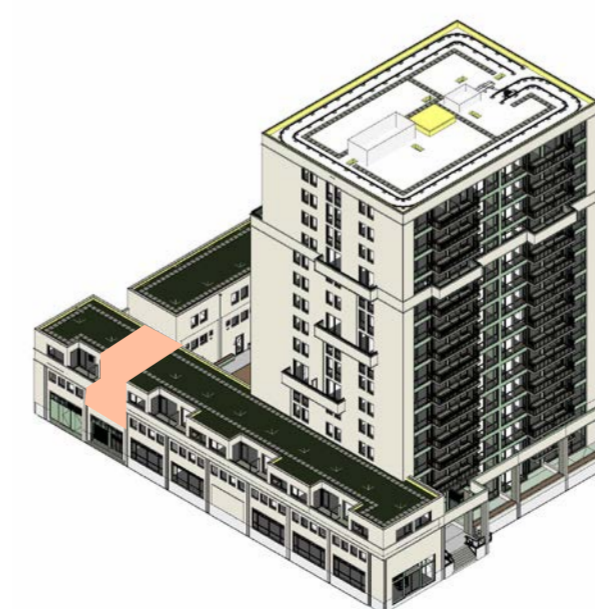

eerste verdieping

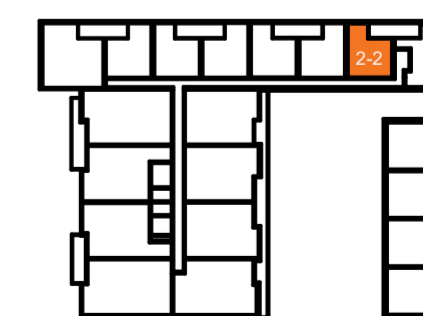

tweede verdieping

Opmerkingen:

- alle maten zijn circa maten
- alle maten zijn aangegeven in centimeters
- plattegrondsneede onder schuindak is genomen op 150 cm hoogte
- kleuren zijn indicatief en kunnen afwijken van de werkelijkheid
- elektra- aansluitingen, keukenopstelling, ventilatiepunten, zonnepanelen, radiators, rookmelders en leidingenwerken zijn indicatief aangegeven
- het is mogelijk dat niet alle symbolen van toepassing zijn op uw woningtype
- Indien van toepassing zijn de berging en parkeervak behorende bij deze woning te vinden in de noteriële akten en bijbehorende splitsingstekeningen
- aantal zonnepanelen volgens BENG-berekening, oriëntatie en positie nader te bepalen

Renvooi Algemeen:

- Hoogte schakelaar 1050+ tenzij anders aangegeven
- Hoogte WCD 300+ tenzij anders aangegeven
- Alle maten zijn aangegeven in millimeters
- Alle maten zijn circa maten
- Installatiepunten kunnen om technische redenen nog aan wijzigingen onderhevig zijn

	Centraaldoos
	Enkelpolige Schakelaar
	Serie Schakelaar
	Wisselchakelaar
	Serie- wissel schakelaar
	Pulsdrukker
	Bewegingsschakelaar
	Armatuur
	Wandaansluitpunt l.b.v. Verlichting
	Armatuur 600x600mm
	Enkele Wandcontactdoos
	Dubbele wandcontactdoos
	Viervoudige wandcontactdoos
	Perilex
	Plafond wandcontactdoos
	Loze Aansluiting
	Bedrade Aansluiting
	Vaste Voeding 230V
	Vaste voeding 400V
	Enkele data aansluiting
	Dubbele data aansluiting
	Schel
	Drukknop
	Binnentoestel videofoon installatie
	Signaalgever akoestisch
	Optische Rookmelder
	Multisensor Rookmelder
	Nevenindicator
	Wifi punt
	Aarding vloer
	Groepenkast
	Aarding

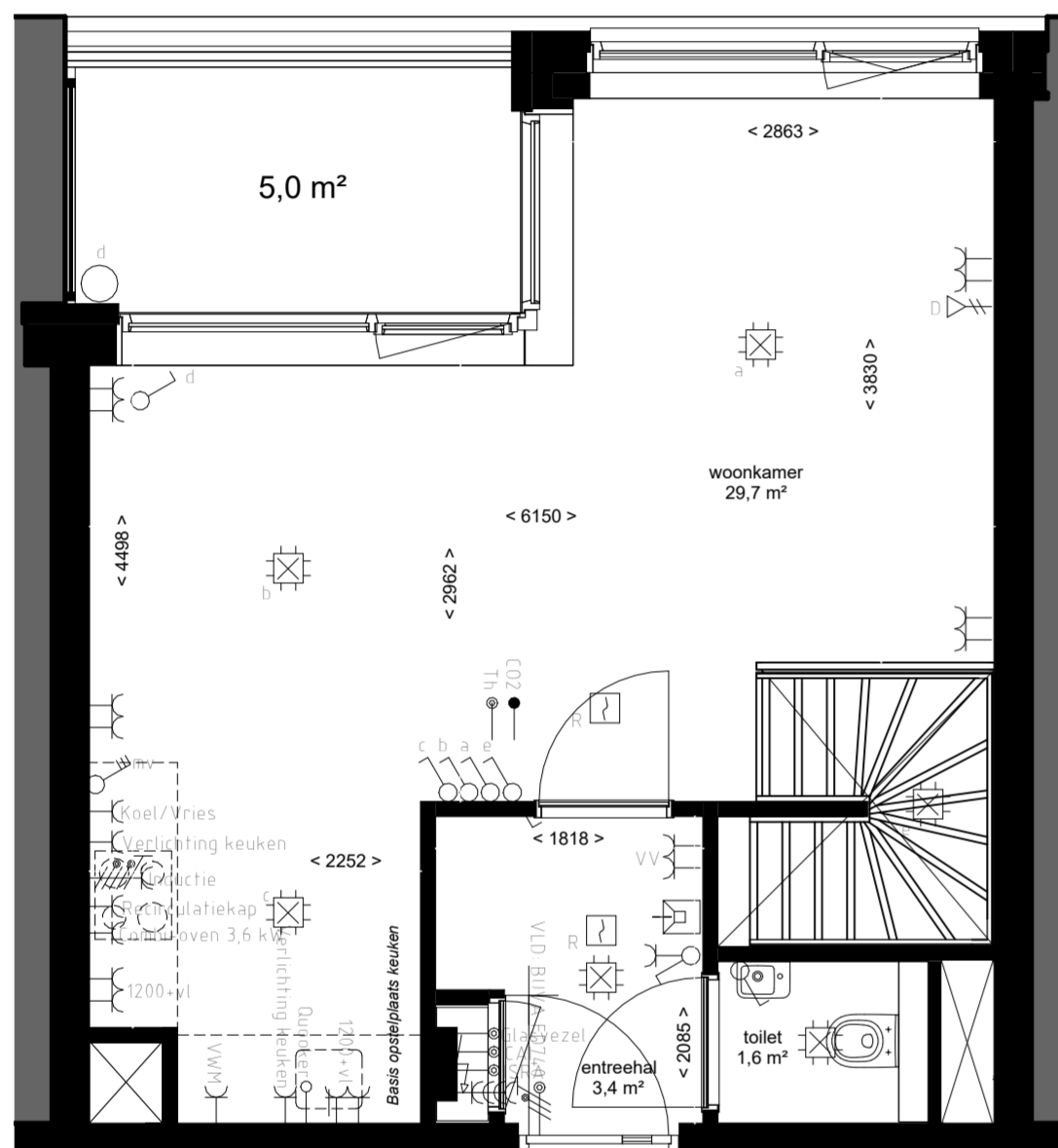

2e Verdieping

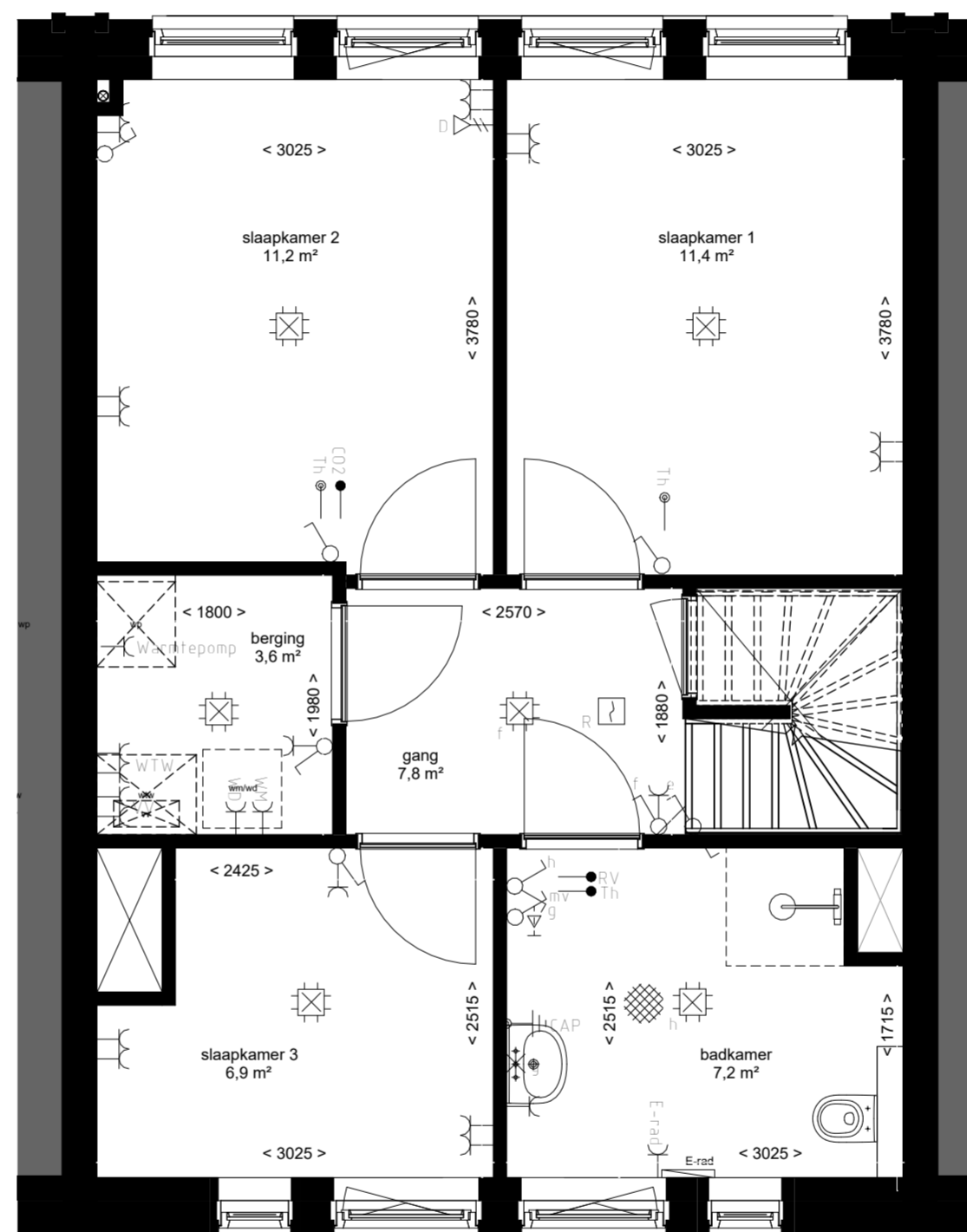

1e Verdieping

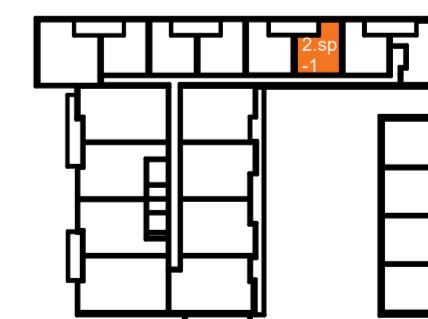
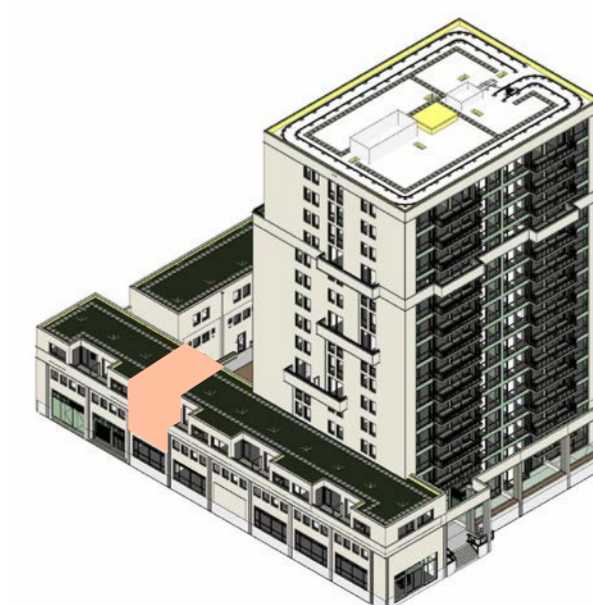

tweede verdieping

Opmerkingen:
 - alle maten zijn circa maten
 - alle maten zijn aangegeven in centimeters
 - plattegrondsneede onder schuindak is genomen op 150 cm hoogte
 - kleuren zijn indicatief en kunnen afwijken van de werkelijkheid
 - elektra-aansluitingen, keukenopstelling, ventilatiepunten, zonnepanelen, radiators, rookmelders en leidingenwerken zijn indicatief aangegeven
 - het is mogelijk dat niet alle symbolen van toepassing zijn op uw woningtype
 - Indien van toepassing zijn de berging en parkeervak behorende bij deze woning te vinden in de noteriële akten en bijbehorende splitsingstekeningen
 - aantal zonnepanelen volgens BENG-berekening, oriëntatie en positie nader te bepalen

Renvooi Algemeen:
 - Hoogte schakelaar 1050+ tenzij anders aangegeven
 - Hoogte WCD 300+ tenzij anders aangegeven
 - Alle maten zijn aangegeven in millimeters
 - Alle maten zijn circa maten
 - Installatiepunten kunnen om technische redenen nog aan wijzigingen onderhevig zijn

	Centraaldoos
	Enkelpolige Schakelaar
	Serie Schakelaar
	Wisselschakelaar
	Serie- wissel schakelaar
	Pulsdrukker
	Bewegingsschakelaar
	Armatuur
	Wandaansluitpunt l.b.v. Verlichting
	Armatuur 600x600mm
	Enkele Wandcontactdoos
	Dubbele wandcontactdoos
	Viervoudige wandcontactdoos
	Perilex
	Plafond wandcontactdoos
	Loze Aansluiting
	Bedrade Aansluiting
	Vaste Voeding 230V
	Vaste voeding 400V
	Enkele data aansluiting
	Dubbele data aansluiting
	Schel
	Drukknop
	Binnentoestel videofoon installatie
	Signaalgever akoestisch
	Optische Rookmelder
	Multisensor Rookmelder
	Nevenindicator
	Wifi punt
	Aarding vloer
	Groepenkast
	Aarding

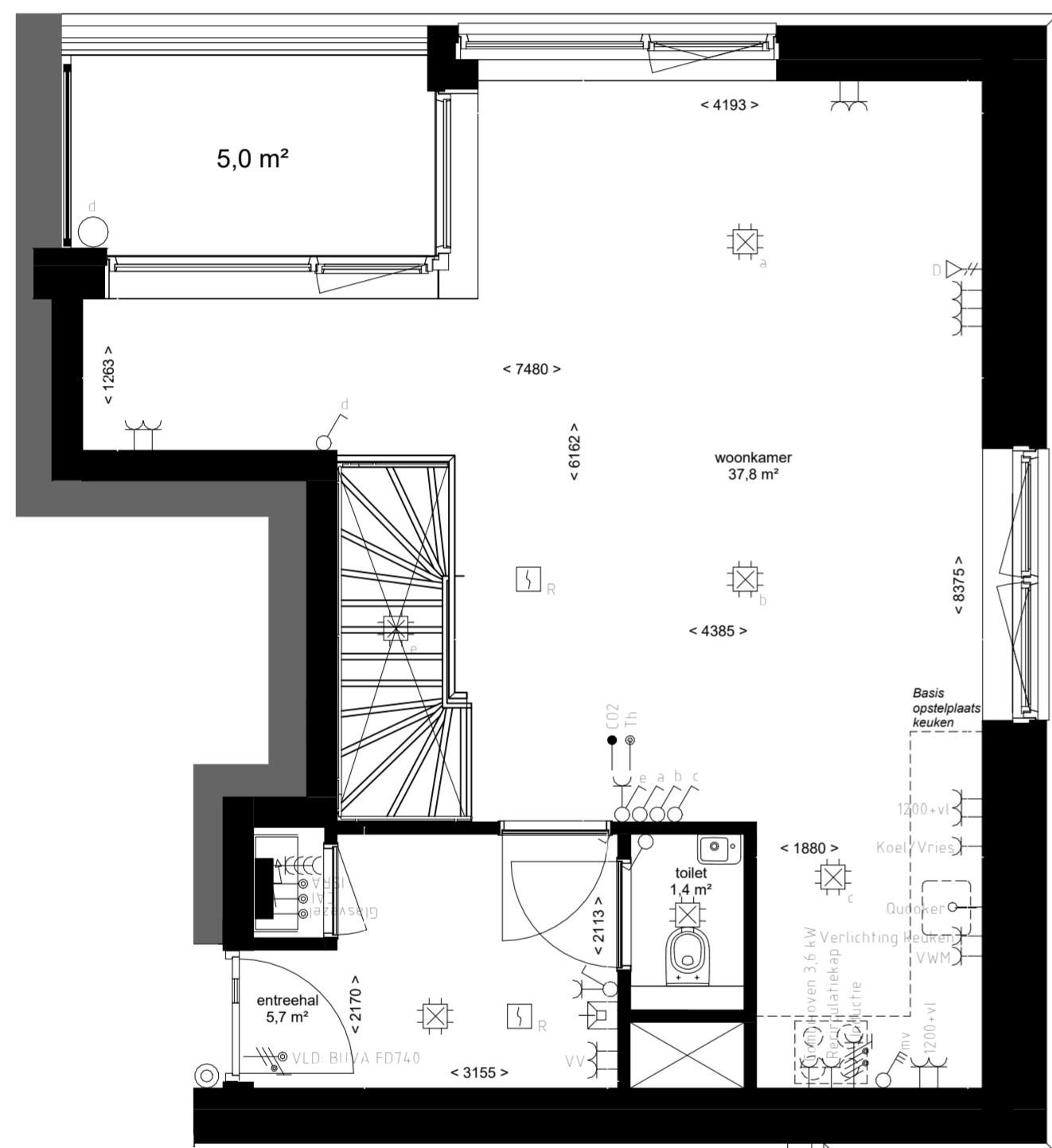

2e Verdieping

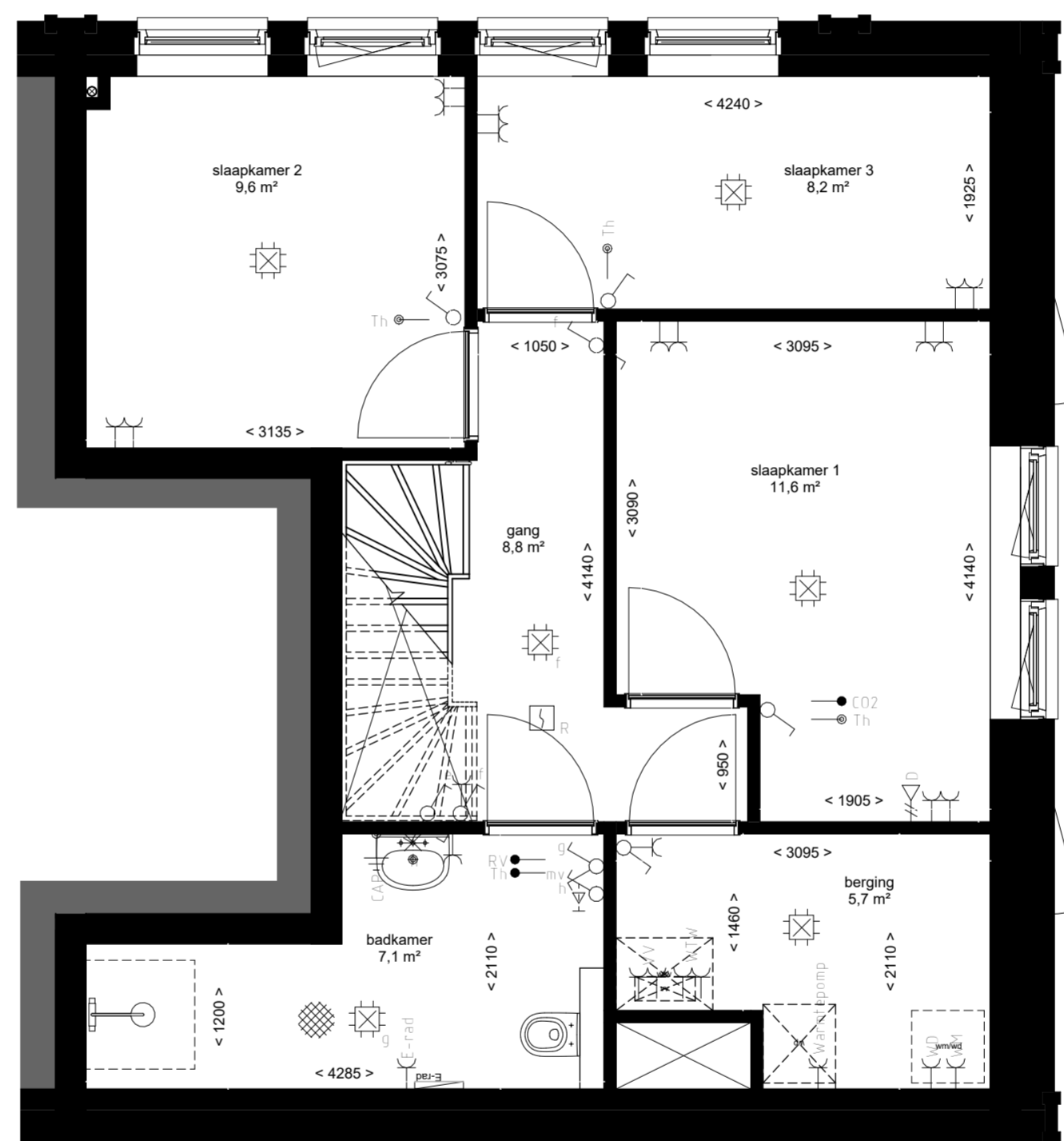

1e Verdieping

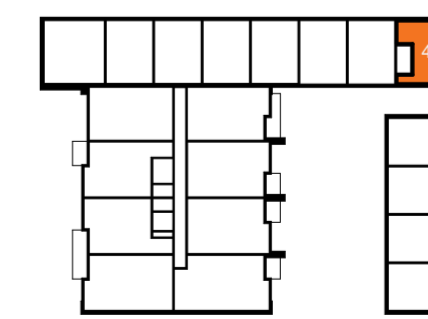
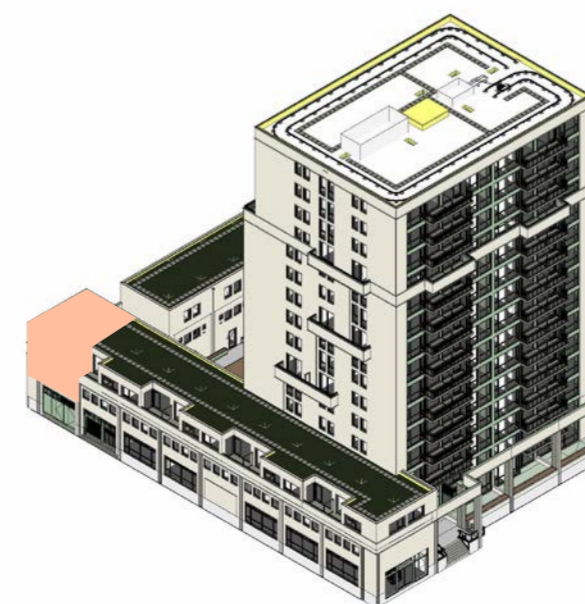

eerste verdieping

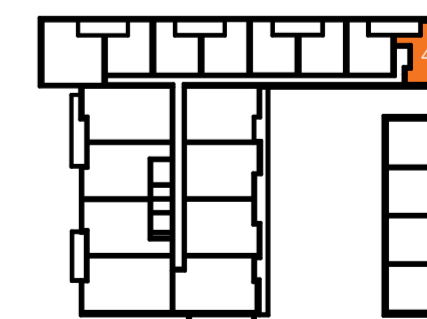

tweede verdieping

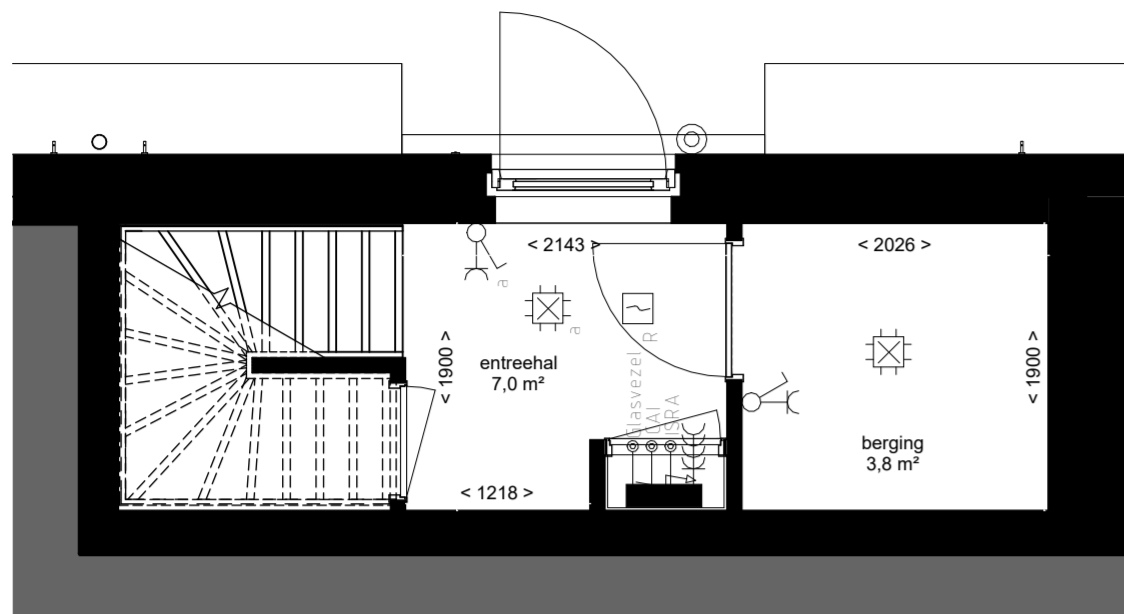

Begane grond

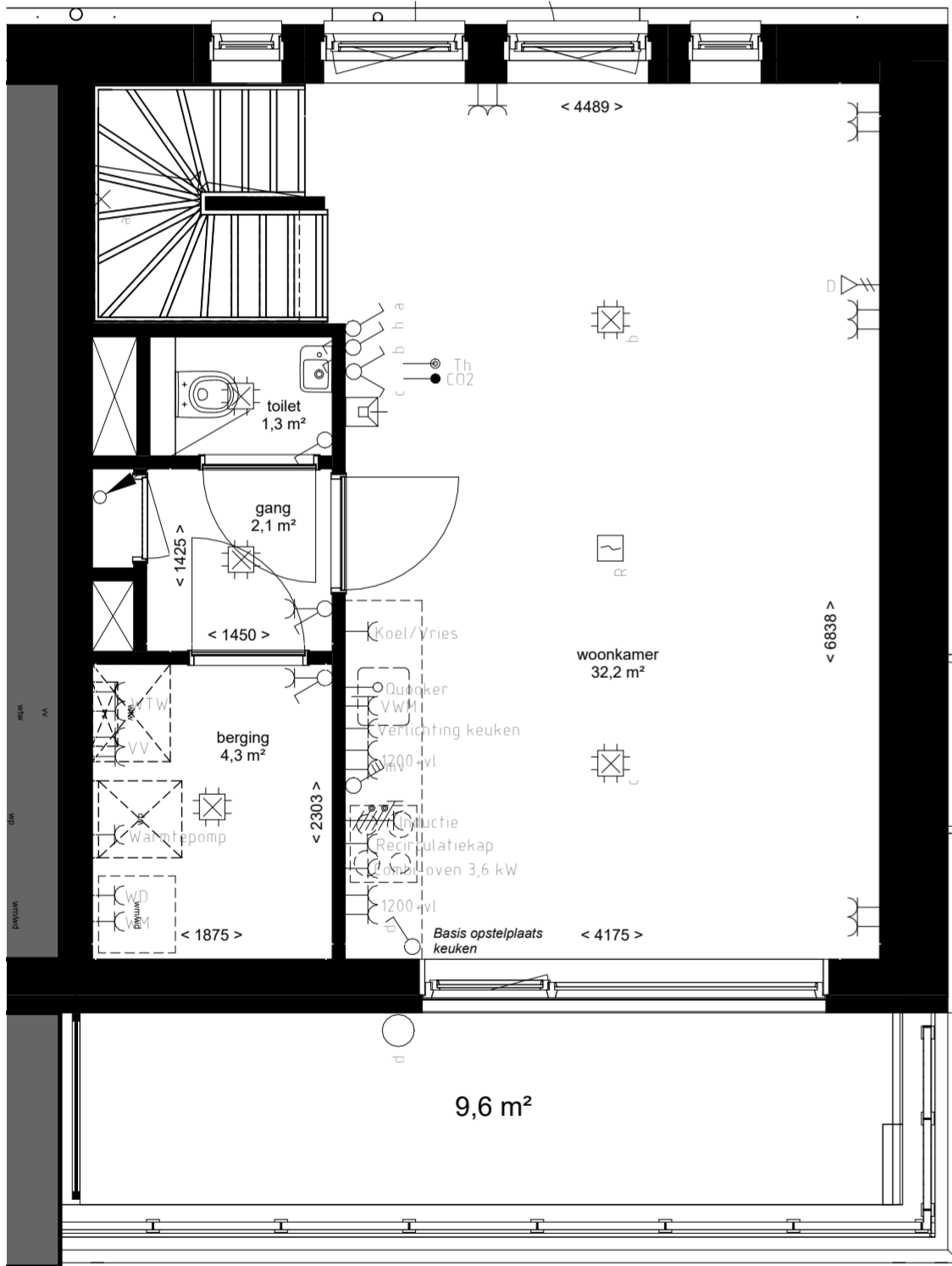

1e Verdieping

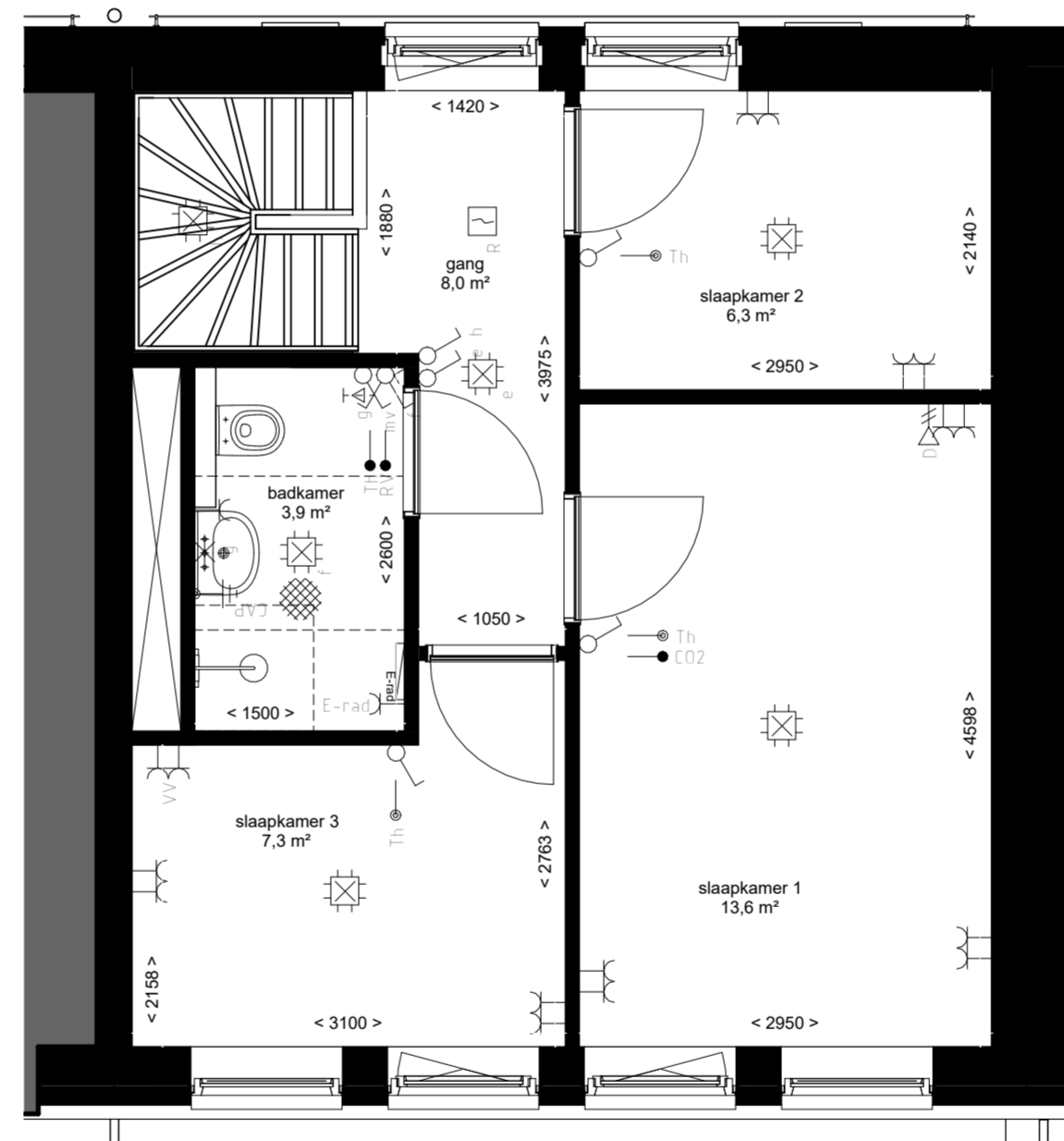

2e Verdieping

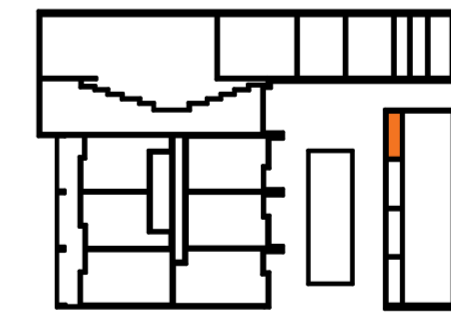
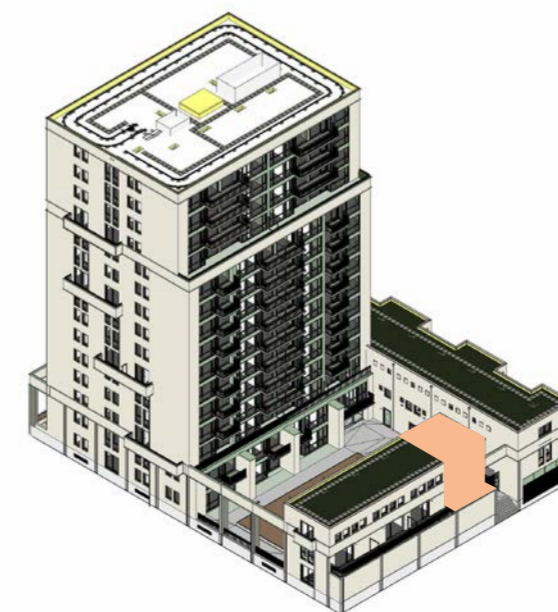

begane grond

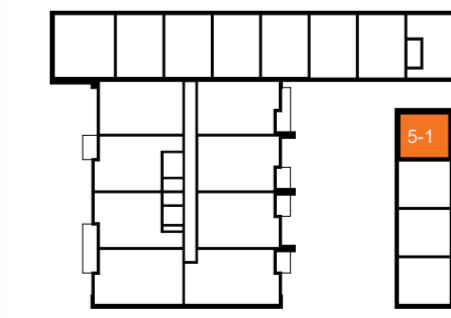

eerste verdieping

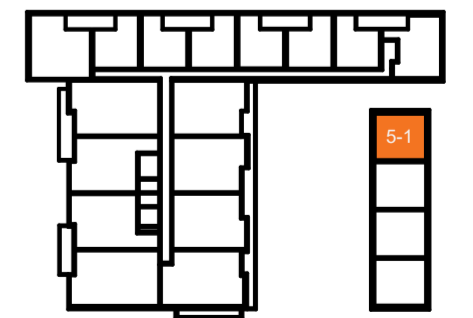

tweede verdieping

Plattegrond geldt voor appartementen met huisnummer:
- 240

Opmerkingen:
- alle maten zijn circa maten
- alle maten zijn aangegeven in centimeters
- plattegrondsneede onder schuindak is genomen op 150 cm hoogte
- kleuren zijn indicatief en kunnen afwijken van de werkelijkheid
- elektra-aansluitingen, keukenopstelling, ventilatiepunten, zonnepanelen, radiators, rookmelders en leidingwerken zijn indicatief aangegeven
- het is mogelijk dat niet alle symbolen van toepassing zijn op uw woningtype
- Indien van toepassing zijn de berging en parkeervak behorende bij deze woning te vinden in de noteriële akten en bijbehorende splitsingstekeningen
- aantal zonnepanelen volgens BENG-berekening, oriëntatie en positie nader te bepalen

Renvooi Algemeen:
- Hoogte schakelaar 1050+ tenzij anders aangegeven
- Hoogte WCD 300+ tenzij anders aangegeven
- Alle maten zijn aangegeven in millimeters
- Alle maten zijn circa maten
- Installatiepunten kunnen om technische redenen nog aan wijzigingen onderhevig zijn

	Centraaldoois
	Enkelpolige Schakelaar
	Serie Schakelaar
	Wisselschakelaar
	Serie- wissel schakelaar
	Pulsdrukker
	Bewegingsschakelaar
	Armatuur
	Wandaansluitpunt l.b.v. Verlichting
	Armatuur 600x600mm
	Enkele Wandcontactdoos
	Dubbele wandcontactdoos
	Viervoudige wandcontactdoos
	Perilex
	Plafond wandcontactdoos
	Loze Aansluiting
	Bedrade Aansluiting
	Vaste Voeding 230V
	Vaste voeding 400V
	Enkele data aansluiting
	Dubbele data aansluiting
	Schel
	Drukknop
	Binnentoestel videofoon installatie
	Signaalgever akoestisch
	Optische Rookmelder
	Multisensor Rookmelder
	Nevenindicator
	Wifi punt
	Aarding vloer
	Groepenkast
	Aarding

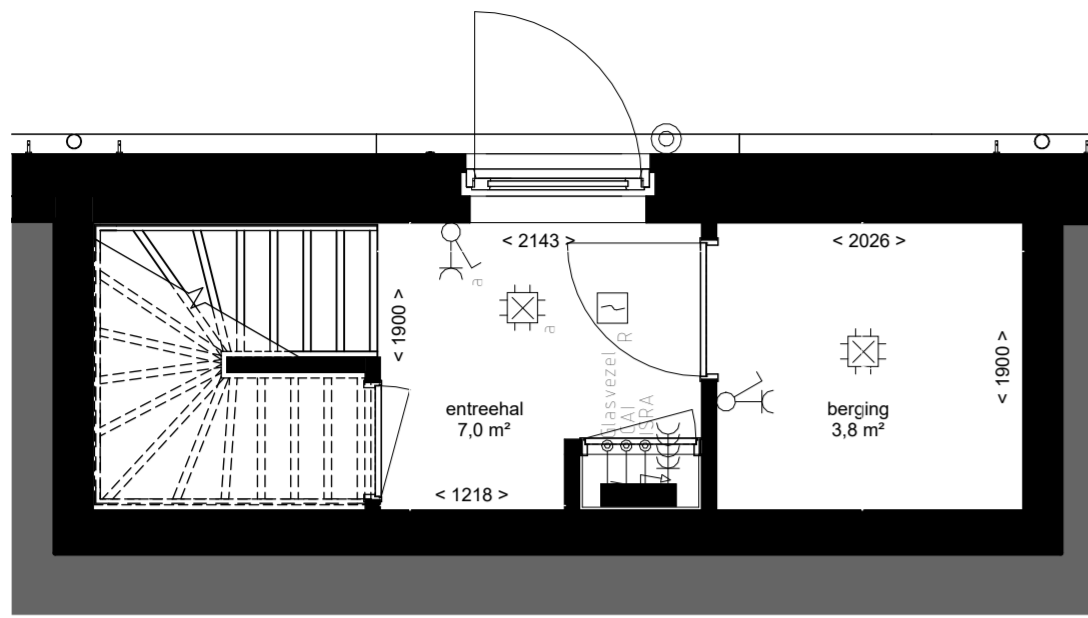

Begane grond

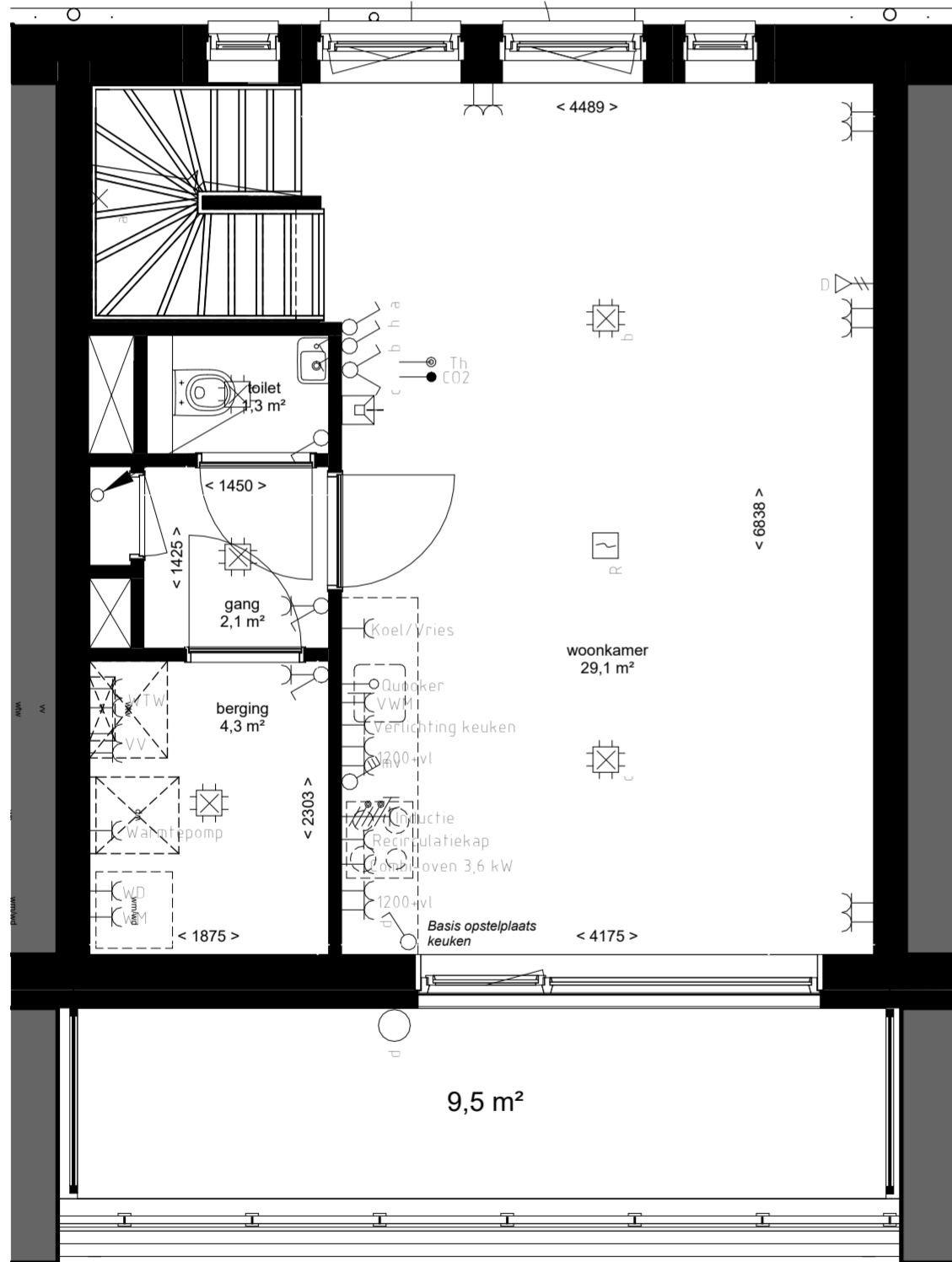

1e Verdieping

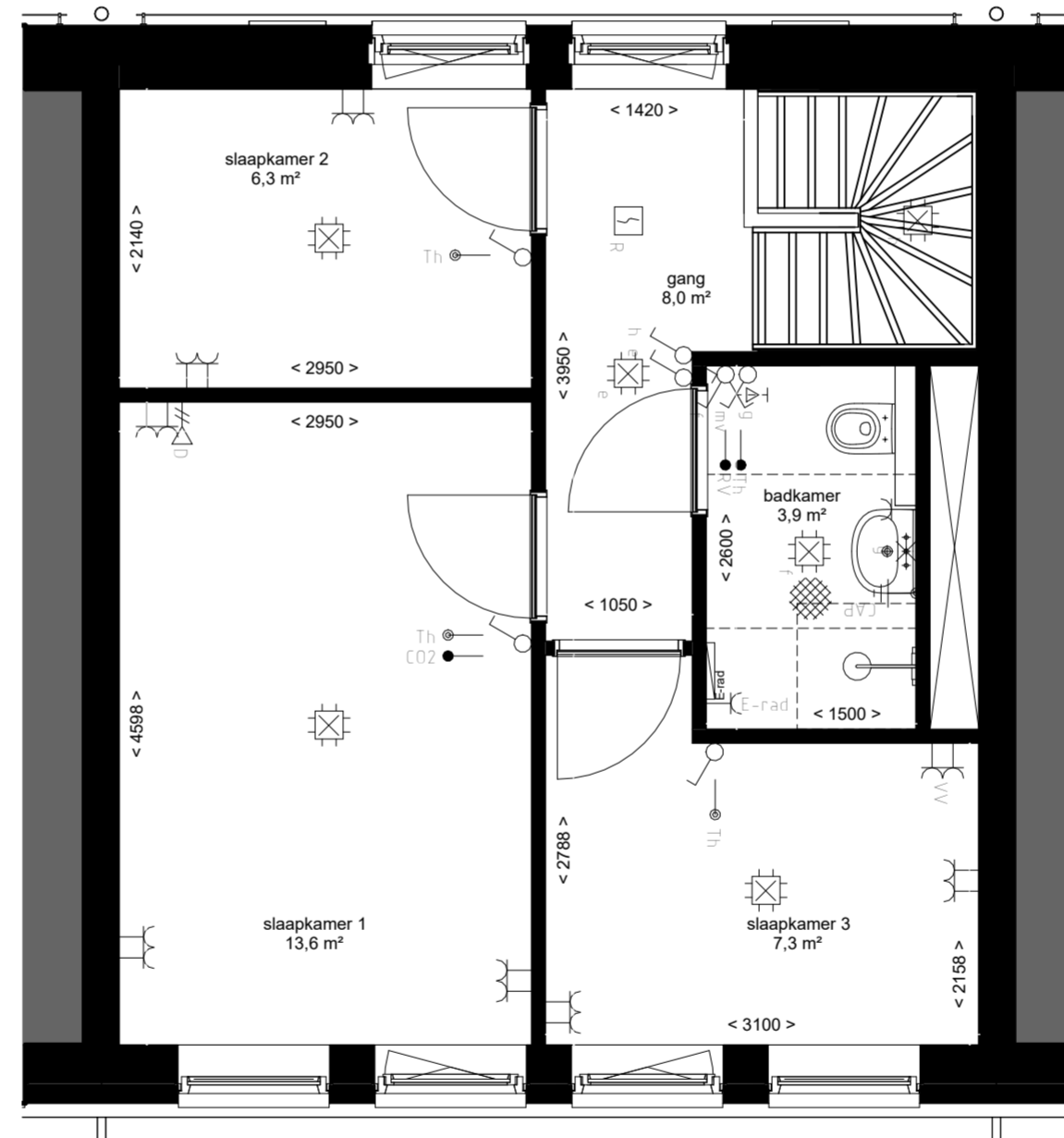

2e Verdieping

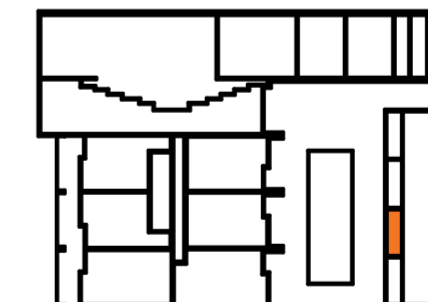
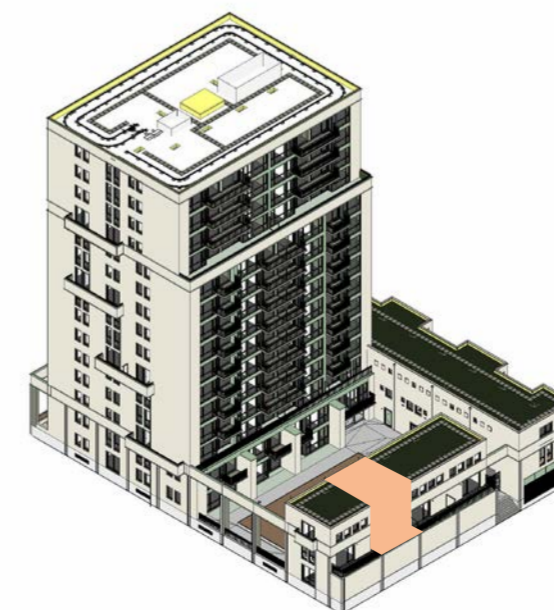

begane grond

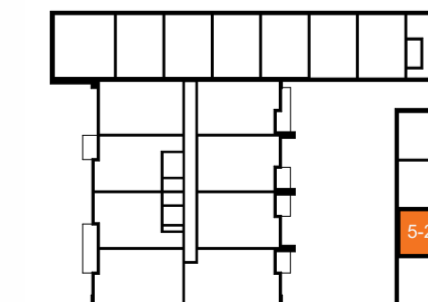

eerste verdieping

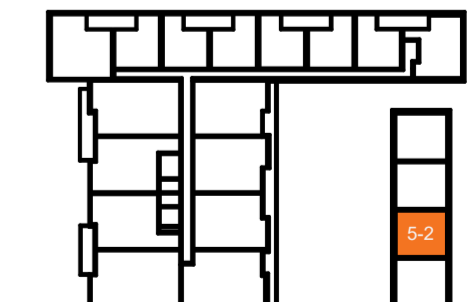

tweede verdieping

Plattegrond geldt voor appartementen met huisnummer:
- 244

Opmerkingen:
- alle maten zijn circa maten
- alle maten zijn aangegeven in centimeters
- plattegrondsneede onder schuindak is genomen op 150 cm hoogte
- kleuren zijn indicatief en kunnen afwijken van de werkelijkheid
- elektra aansluitingen, keukenopstelling, ventilatiepunten, zonnepanelen, radiators, rookmelders en leidingenwerken zijn indicatief aangegeven
- het is mogelijk dat niet alle symbolen van toepassing zijn op uw woningtype
- Indien van toepassing zijn de berging en parkeervak behorende bij deze woning te vinden in de noteriële akten en bijbehorende splitsingstekeningen
- aantal zonnepanelen volgens BENG-berekening, oriëntatie en positie nader te bepalen

Renvooi Algemeen:
- Hoogte schakelaar 1050+ tenzij anders aangegeven
- Hoogte WCD 300+ tenzij anders aangegeven
- Alle maten zijn aangegeven in millimeters
- Alle maten zijn circa maten
- Installatiepunten kunnen om technische redenen nog aan wijzigingen onderhevig zijn

	Centraaldoo
	Enkelpolige Schakelaar
	Serie Schakelaar
	Wisselschakelaar
	Serie- wissel schakelaar
	Pulsdrukker
	Bewegingsschakelaar
	Armatuur
	Wandaansluitpunt l.b.v. Verlichting
	Armatuur 600x600mm
	Enkele Wandcontactdoos
	Dubbele wandcontactdoos
	Viervoudige wandcontactdoos
	Perilex
	Plafond wandcontactdoos
	Loze Aansluiting
	Bedrade Aansluiting
	Vaste Voeding 230V
	Vaste voeding 400V
	Enkele data aansluiting
	Dubbele data aansluiting
	Schel
	Drukknop
	Binnentoestel videofoon installatie
	Signaalgever akoestisch
	Optische Rookmelder
	Multisensor Rookmelder
	Nevenindicator
	Wifi punt
	Aarding vloer
	Groepenkast
	Aarding

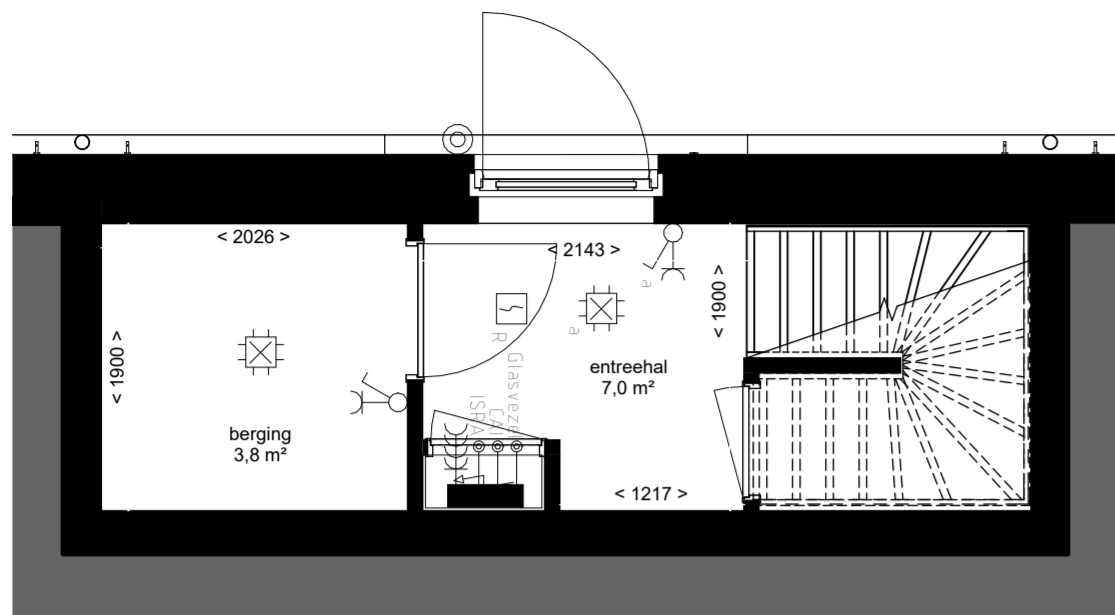

Begane grond

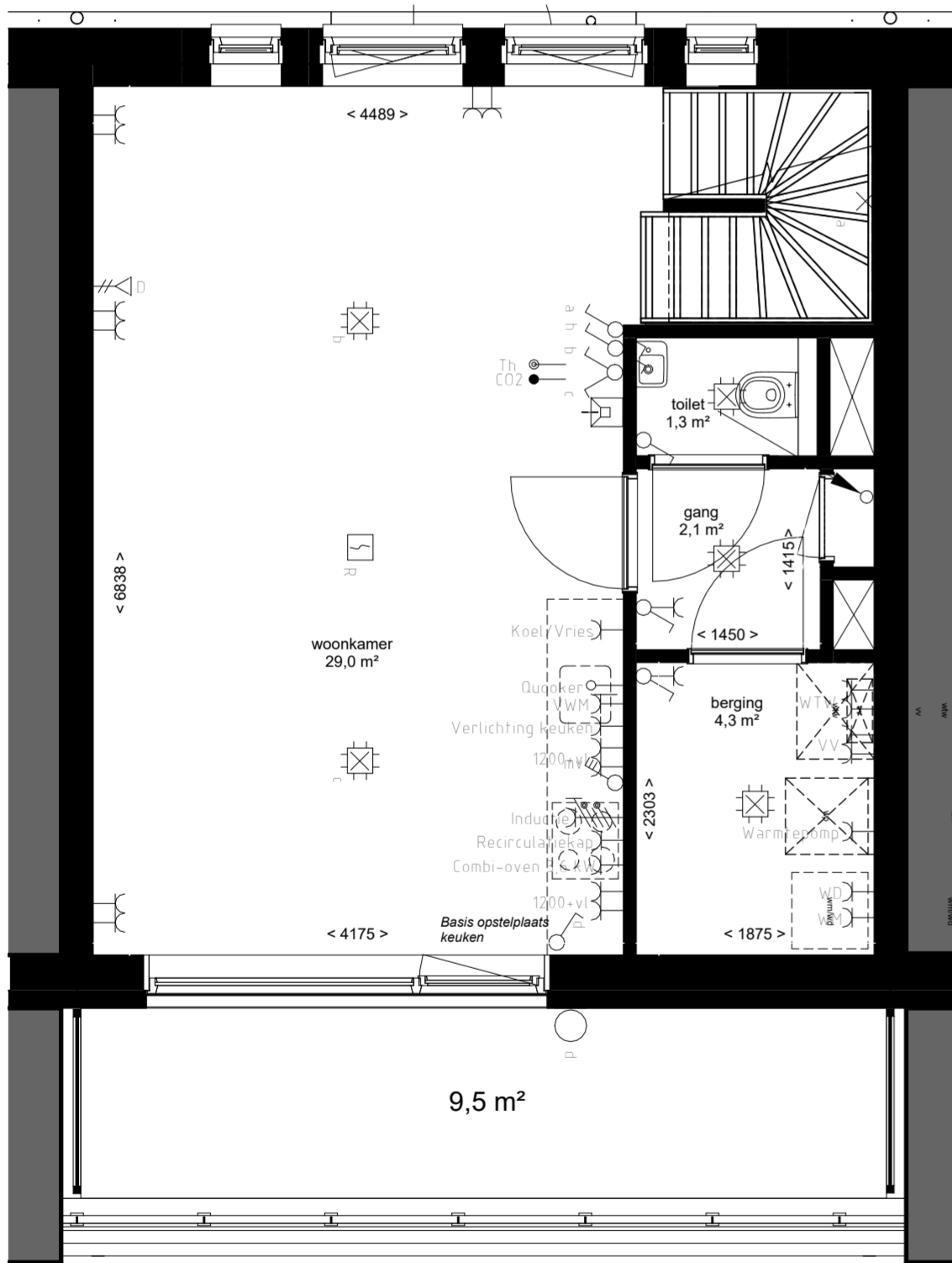

1e Verdieping

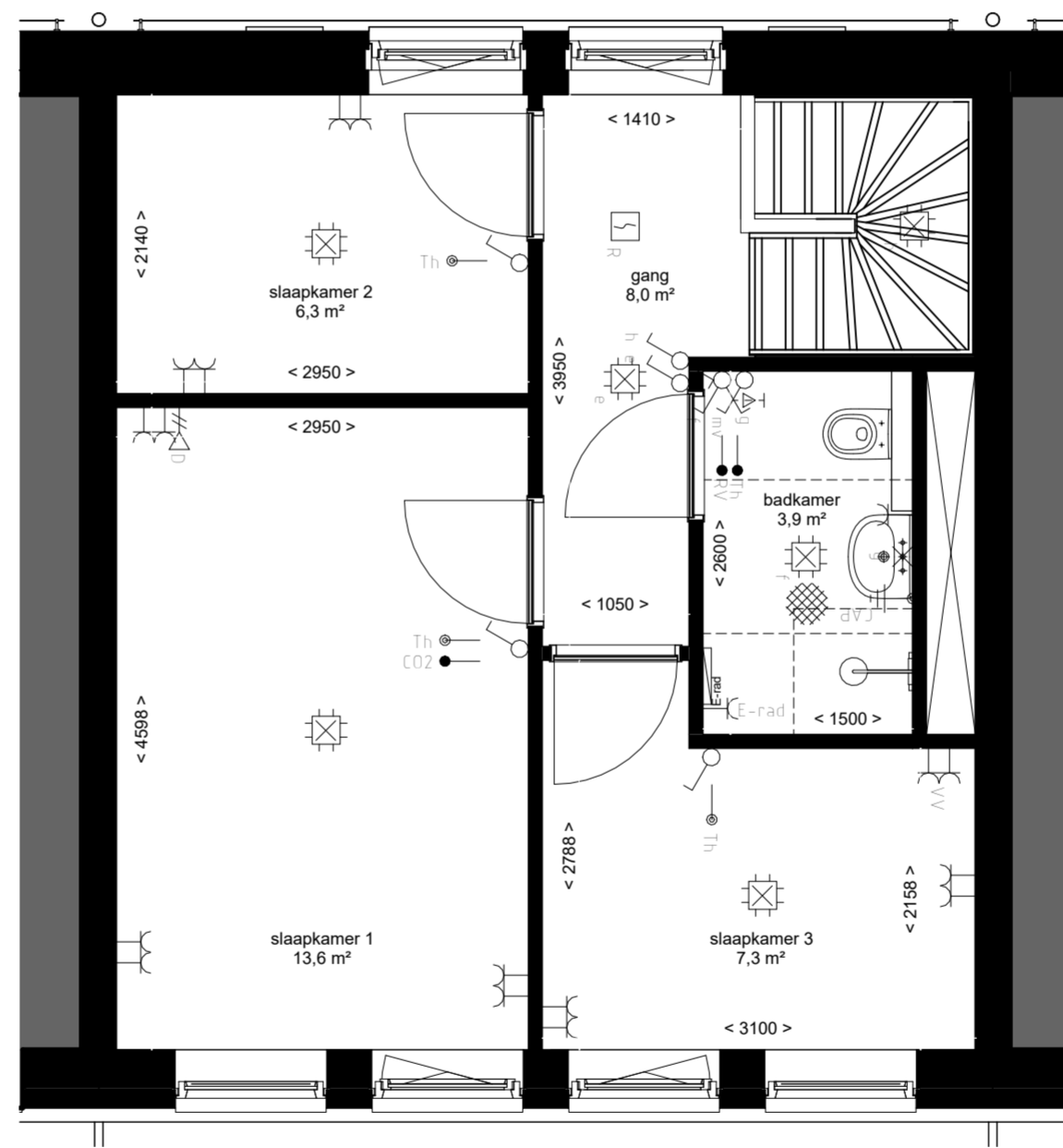

2e Verdieping

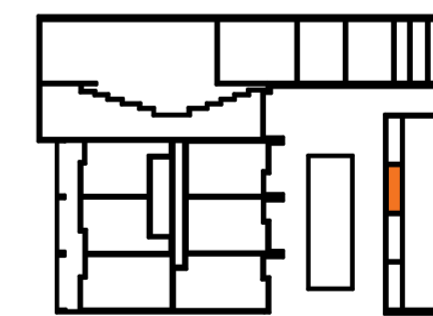
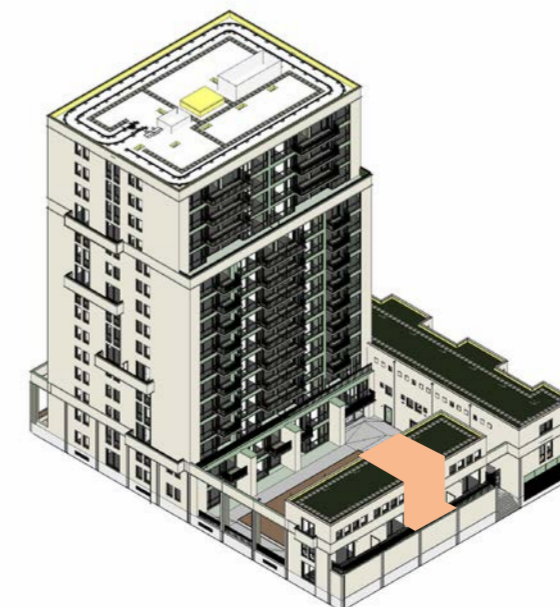

begane grond

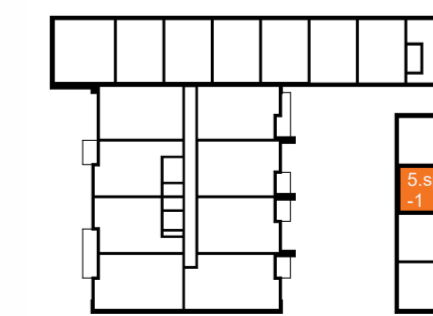

eerste verdieping

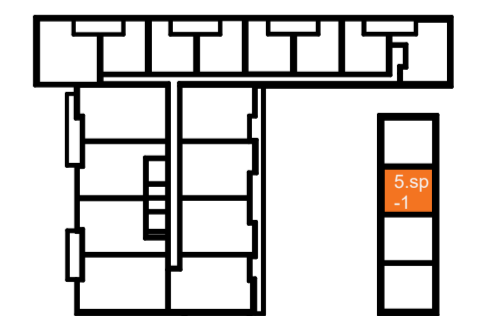

tweede verdieping

Plattegrond geldt voor appartementen met huisnummer:
- 242

Opmerkingen:
- alle maten zijn circa maten
- alle maten zijn aangegeven in centimeters
- plattegrondsneede onder schuindak is genomen op 150 cm hoogte
- kleuren zijn indicatief en kunnen afwijken van de werkelijkheid
- elektra-aansluitingen, keukenopstelling, ventilatiepunten, zonnepanelen, radiators, rookmelders en leidingwerken zijn indicatief aangegeven
- het is mogelijk dat niet alle symbolen van toepassing zijn op uw woningtype
- Indien van toepassing zijn de berging en parkeervak behorende bij deze woning te vinden in de noteriële akten en bijbehorende splitsingstekeningen
- aantal zonnepanelen volgens BENG-berekening, oriëntatie en positie nader te bepalen

Renvooi Algemeen:
- Hoogte schakelaar 1050+ tenzij anders aangegeven
- Hoogte WCD 300+ tenzij anders aangegeven
- Alle maten zijn aangegeven in millimeters
- Alle maten zijn circa maten
- Installatiepunten kunnen om technische redenen nog aan wijzigingen onderhevig zijn

	Centraaldoos
	Enkelpolige Schakelaar
	Serie Schakelaar
	Wisselschakelaar
	Serie- wissel schakelaar
	Pulsdrukker
	Bewegingsschakelaar
	Armatuur
	Wandaansluitpunt l.b.v. Verlichting
	Armatuur 600x600mm
	Enkele Wandcontactdoos
	Dubbele wandcontactdoos
	Viervoudige wandcontactdoos
	Perilex
	Plafond wandcontactdoos
	Loze Aansluiting
	Bedrade Aansluiting
	Vaste Voeding 230V
	Vaste voeding 400V
	Enkele data aansluiting
	Dubbele data aansluiting
	Schel
	Drukknop
	Binnentoestel videofoon installatie
	Signaalgever akoestisch
	Optische Rookmelder
	Multisensor Rookmelder
	Nevenindicator
	Wifi punt
	Aarding vloer
	Groepenkast
	Aarding

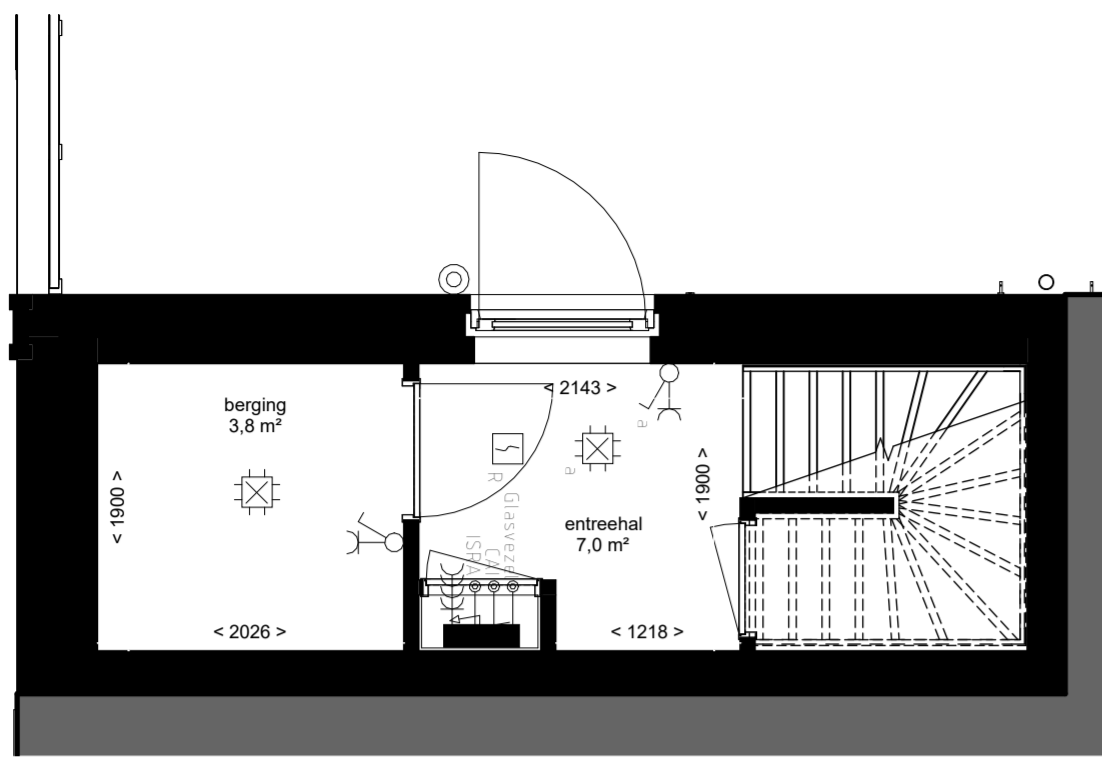

Begane grond

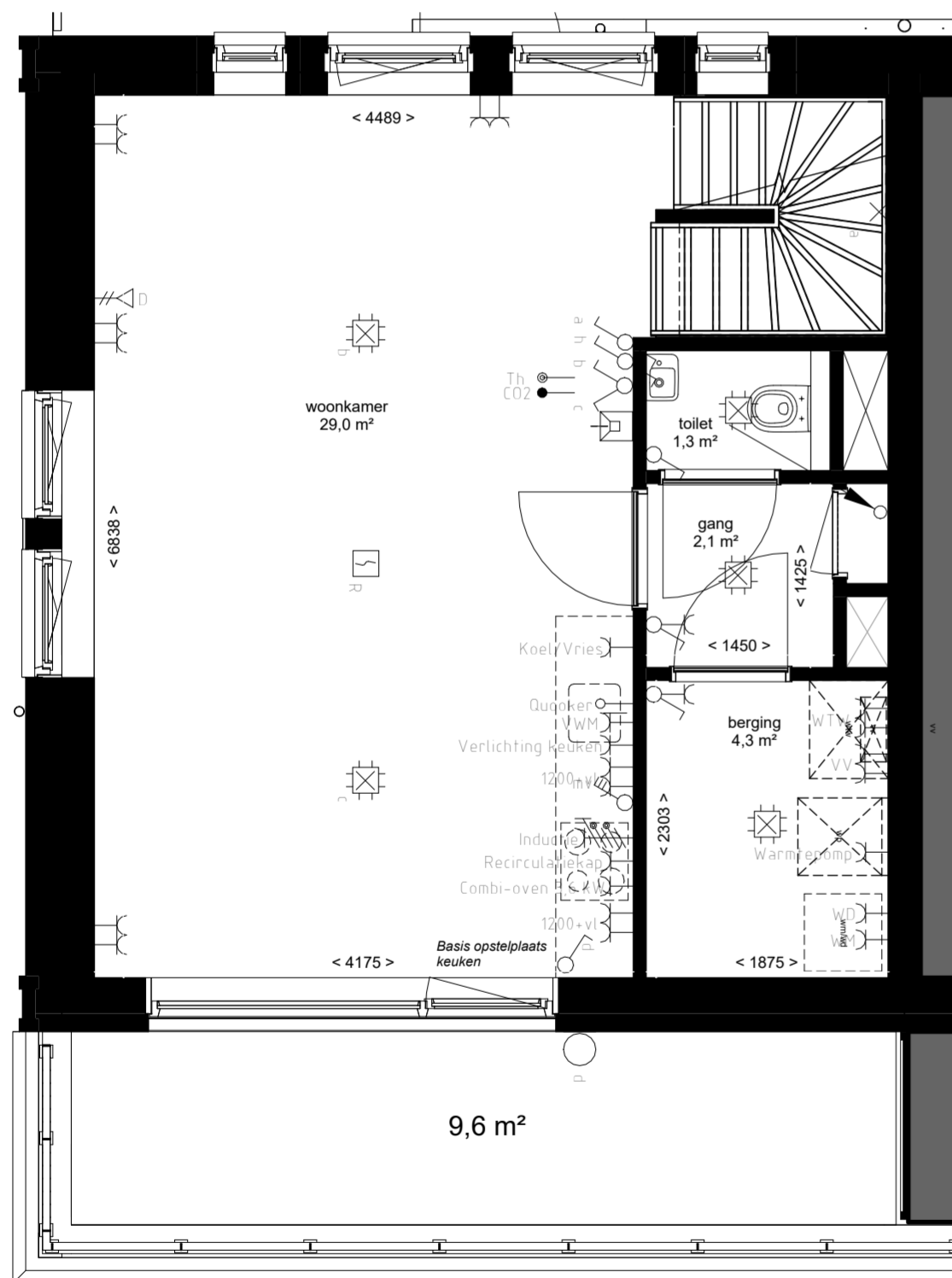

1e Verdieping

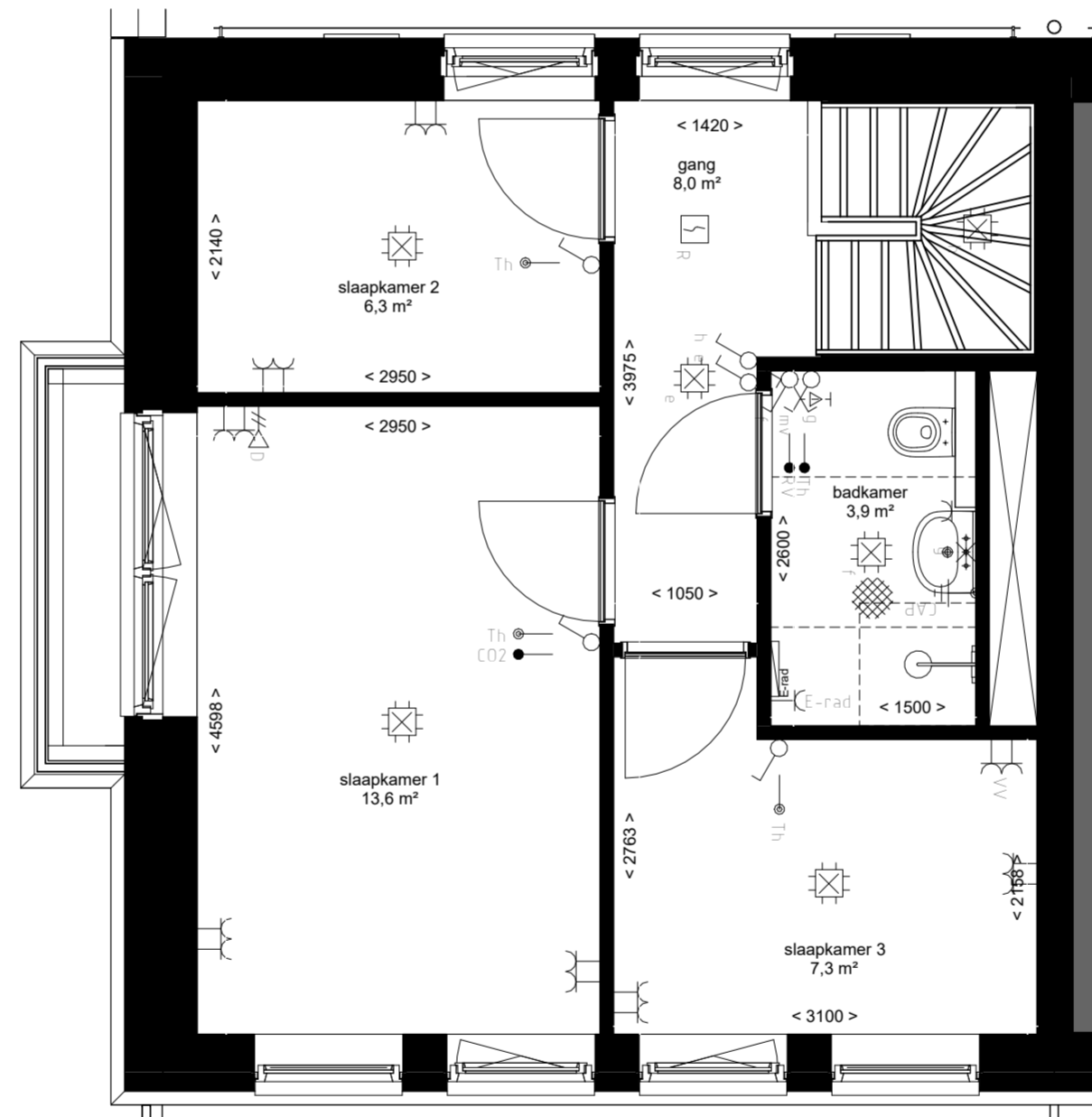

2e Verdieping

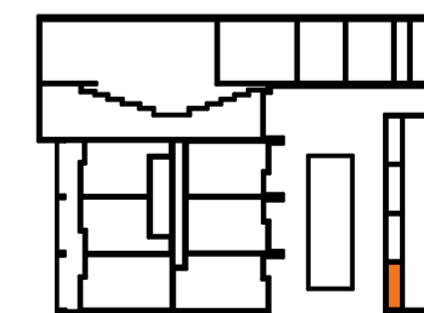
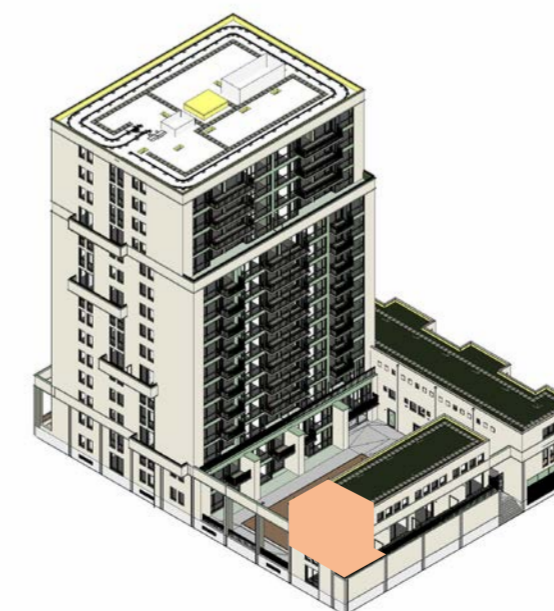

begane grond

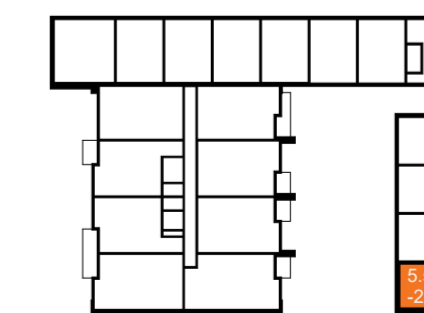

eerste verdieping

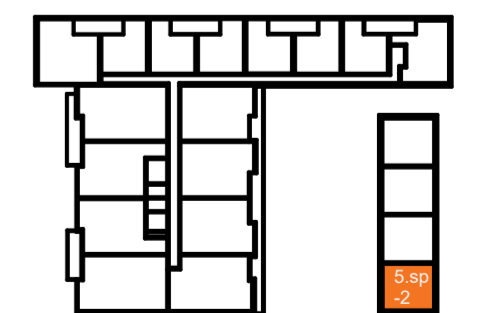

tweede verdieping

Plattegrond geldt voor appartementen met huisnummer:
- 246

Opmerkingen:
- alle maten zijn circa maten
- alle maten zijn aangegeven in centimeters
- plattegrondsneede onder schuindak is genomen op 150 cm hoogte
- kleuren zijn indicatief en kunnen afwijken van de werkelijkheid
- elektra-aansluitingen, keukenopstelling, ventilatiepunten, zonnepanelen, radiators, rookmelders en leidingenwerken zijn indicatief aangegeven
- het is mogelijk dat niet alle symbolen van toepassing zijn op uw woningtype
- Indien van toepassing zijn de berging en parkeervak behorende bij deze woning te vinden in de noteriële akten en bijbehorende splitsingstekeningen
- aantal zonnepanelen volgens BENG-berekening, oriëntatie en positie nader te bepalen

Renvooi Algemeen:
- Hoogte schakelaar 1050+ tenzij anders aangegeven
- Hoogte WCD 300+ tenzij anders aangegeven
- Alle maten zijn aangegeven in millimeters
- Alle maten zijn circa maten
- Installatiepunten kunnen om technische redenen nog aan wijzigingen onderhevig zijn

	Centraaldoois
	Enkelpolige Schakelaar
	Serie Schakelaar
	Wisselschakelaar
	Serie- wissel schakelaar
	Pulsdrukker
	Bewegingsschakelaar
	Armatuur
	Wandaansluitpunt l.b.v. Verlichting
	Armatuur 600x600mm
	Enkele Wandcontactdoos
	Dubbele wandcontactdoos
	Viervoudige wandcontactdoos
	Perilex
	Plafond wandcontactdoos
	Loze Aansluiting
	Bedrade Aansluiting
	Vaste Voeding 230V
	Vaste voeding 400V
	Enkele data aansluiting
	Dubbele data aansluiting
	Schel
	Drukknop
	Binnentoestel videofoon installatie
	Signaalgever akoestisch
	Optische Rookmelder
	Multisensor Rookmelder
	Nevenindicator
	Wifi punt
	Aarding vloer
	Groepenkast
	Aarding

Opmerkingen:
 - alle maten zijn circa maten
 - alle maten zijn aangegeven in centimeters
 - plattegrondsneede onder schuindak is genomen op 150 cm hoogte
 - kleuren zijn indicatief en kunnen afwijken van de werkelijkheid
 - elektra-aansluitingen, keukenopstelling, ventilatiepunten, zonnepanelen, radiators, rookmelders en leidingwerken zijn indicatief aangegeven
 - het is mogelijk dat niet alle symbolen van toepassing zijn op uw woningtype
 - Indien van toepassing zijn de berging en parkeervak behorende bij deze woning te vinden in de noteriële akten en bijbehorende splitsingstekeningen
 - aantal zonnepanelen volgens BENG-berekening, oriëntatie en positie nader te bepalen

Renvooi Algemeen:
 - Hoogte schakelaar 1050+ tenzij anders aangegeven
 - Hoogte WCD 300+ tenzij anders aangegeven
 - Alle maten zijn aangegeven in millimeters
 - Alle maten zijn circa maten
 - Installatiepunten kunnen om technische redenen nog aan wijzigingen onderhevig zijn

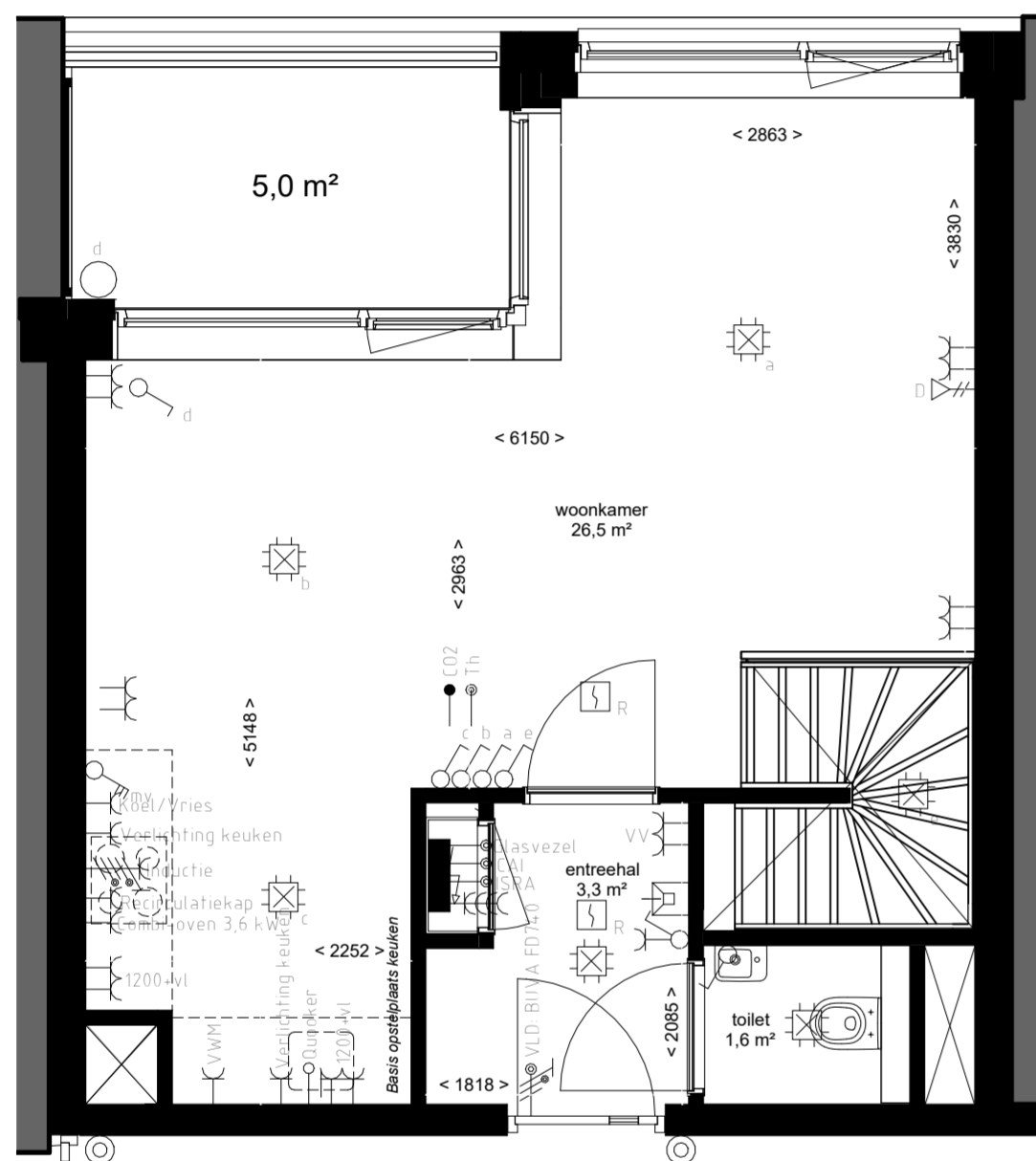

2e Verdieping

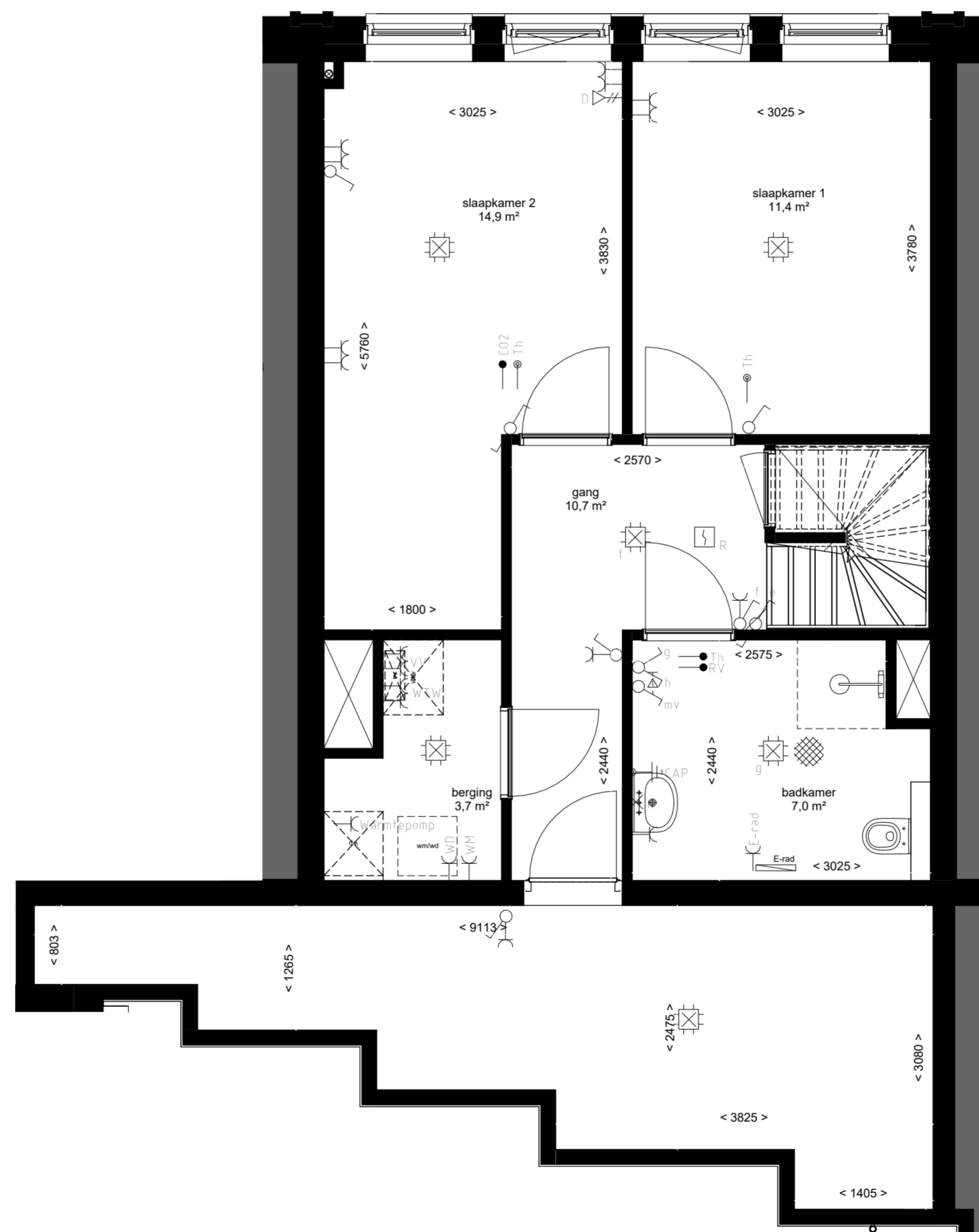

1e Verdieping

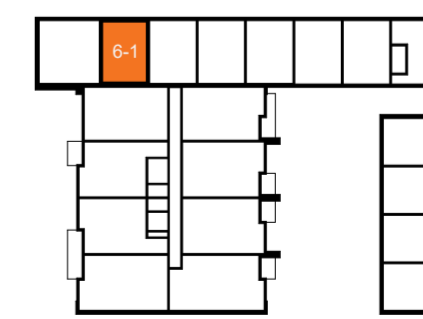
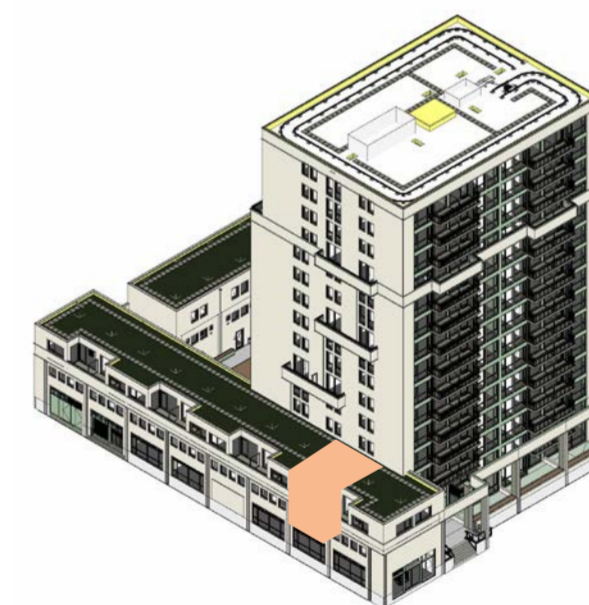

eerste verdieping

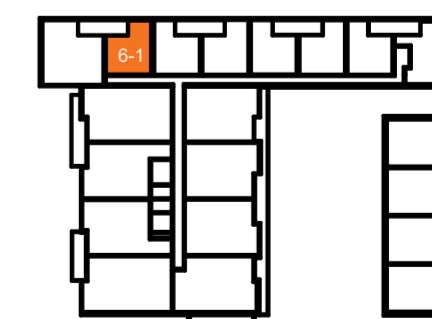

tweede verdieping

	Centraaldoos
	Enkelpolige Schakelaar
	Serie Schakelaar
	Wisselchakelaar
	Serie- wissel schakelaar
	Pulsdrukker
	Bewegingsschakelaar
	Armatuur
	Wandaansluitpunt l.b.v. Verlichting
	Armatuur 600x600mm
	Enkele Wandcontactdoos
	Dubbele wandcontactdoos
	Viervoudige wandcontactdoos
	Perilex
	Plafond wandcontactdoos
	Loze Aansluiting
	Bedrade Aansluiting
	Vaste Voeding 230V
	Vaste voeding 400V
	Enkele data aansluiting
	Dubbele data aansluiting
	Schel
	Drukknop
	Binnentoestel videofoon installatie
	Signaalgever akoestisch
	Optische Rookmelder
	Multisensor Rookmelder
	Nevenindicator
	Wifi punt
	Aarding vloer
	Groepenkast
	Aarding

Plattegrond geldt voor appartementen met huisnummer:
- 16

Opmerkingen:
 - alle maten zijn circa maten
 - alle maten zijn aangegeven in centimeters
 - plattegrondsneede onder schuindak is genomen op 150 cm hoogte
 - kleuren zijn indicatief en kunnen afwijken van de werkelijkheid
 - elektra- aansluitingen, keukenopstelling, ventilatiepunten, zonnepanelen, radiators, rookmelders en leidingenwerken zijn indicatief aangegeven
 - het is mogelijk dat niet alle symbolen van toepassing zijn op uw woningtype
 - Indien van toepassing zijn de berging en parkeervak behorende bij deze woning te vinden in de noteriële akten en bijbehorende splitsingstekeningen
 - aantal zonnepanelen volgens BENG-berekening, oriëntatie en positie nader te bepalen

Renvooi Algemeen:
 - Hoogte schakelaar 1050+ tenzij anders aangegeven
 - Hoogte WCD 300+ tenzij anders aangegeven
 - Alle maten zijn aangegeven in millimeters
 - Alle maten zijn circa maten
 - Installatiepunten kunnen om technische redenen nog aan wijzigingen onderhevig zijn

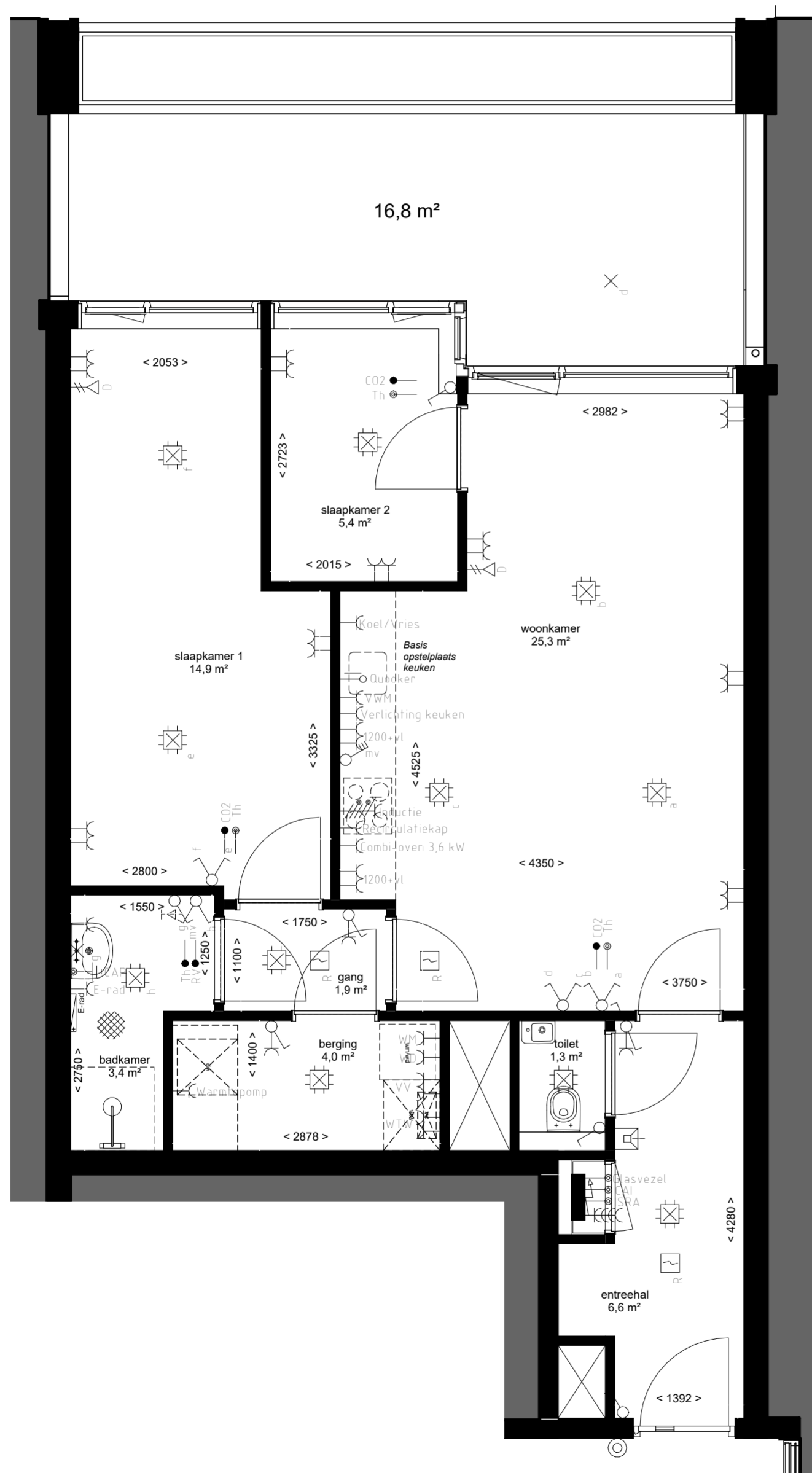

	Centraaldoos
	Enkelpolige Schakelaar
	Serie Schakelaar
	Wisselschakelaar
	Serie- wissel schakelaar
	Pulsdrukker
	Bewegingsschakelaar
	Armatuur
	Wandaansluitpunt l.b.v. Verlichting
	Armatuur 600x600mm
	Enkele Wandcontactdoos
	Dubbele wandcontactdoos
	Viervoudige wandcontactdoos
	Perlex
	Plafond wandcontactdoos
	Loze Aansluiting
	Bedrade Aansluiting
	Vaste Voeding 230V
	Vaste voeding 400V
	Enkele data aansluiting
	Dubbele data aansluiting
	Schel
	Drukknop
	Binnentoestel videofoon installatie
	Signaalgever akoestisch
	Optische Rookmelder
	Multisensor Rookmelder
	Nevenindicator
	Wifi punt
	Aarding vloer
	Groepenkast
	Aarding

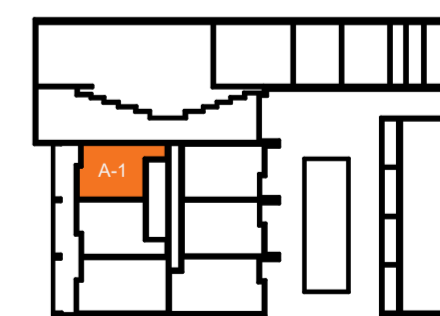
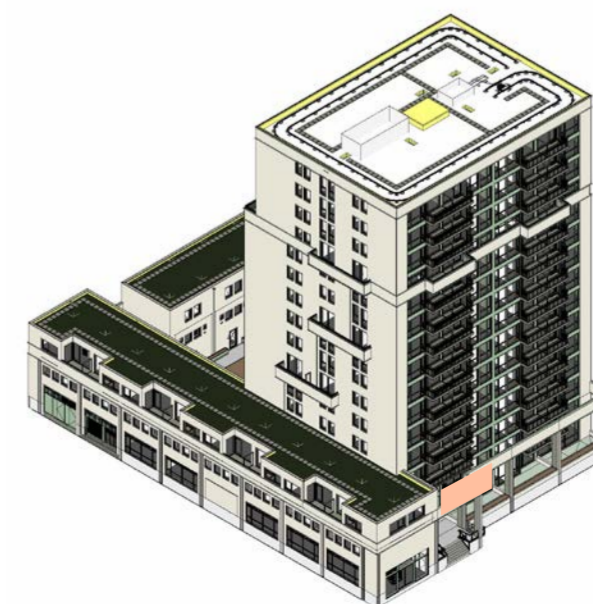

begane grond

APPARTEMENT A-1 | 66,3m²

1:50
2025 10 09

DE LOPER

Plattegrond geldt voor appartementen met
huisnummer:
- 60

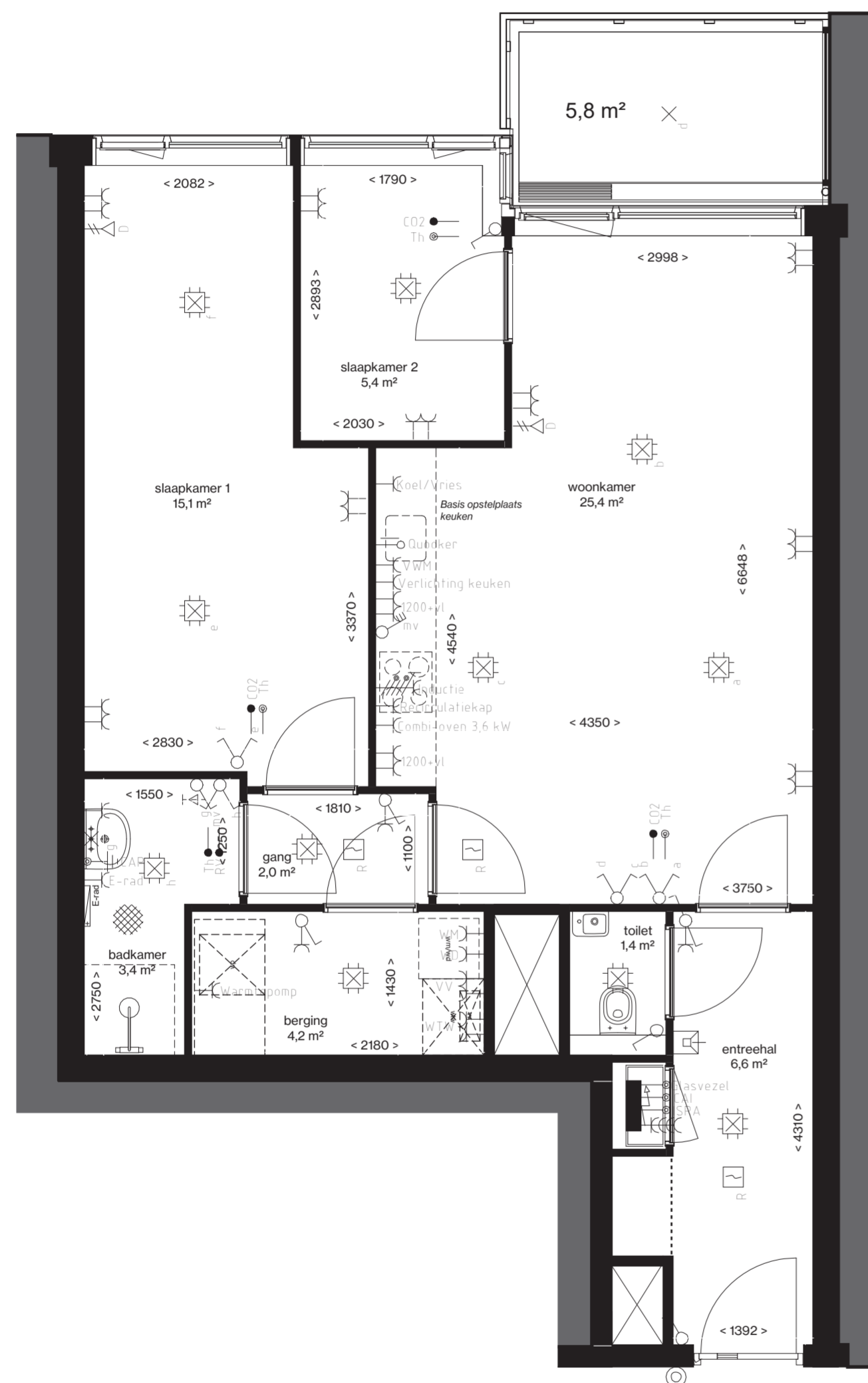

Opmerkingen:
 - alle maten zijn circa maten
 - alle maten zijn aangegeven in millimeters
 - kleuren zijn indicatief en kunnen afwijken van de werkelijkheid
 - elektra- aansluitingen, keukenopstelling, ventilatiepunten, rookmelders en leidingenwerken zijn indicatief aangegeven
 - het is mogelijk dat niet alle symbolen van toepassing zijn op uw woningtype
 - Indien van toepassing zijn de berging en parkeervak behorende bij deze woning te vinden in de noteriële akten en bijbehorende splitsingstekeningen

Verwijzing Algemeen:
 - Hoogte schakelaar 1050+ tenzij anders aangegeven
 - Hoogte WCD 300+ tenzij anders aangegeven
 - Alle maten zijn aangegeven in millimeters
 - Alle maten zijn circa maten
 - Installatiepunten kunnen om technische redenen nog aan wijzigingen onderhevig zijn

	Centraaldoos
	Enkelpolige Schakelaar
	Serie Schakelaar
	Wisselchakelaar
	Serie- wissel schakelaar
	Pulsdrukker
	Bewegingsschakelaar
	Armatuur
	Wandaansluitpunt t.b.v. Verlichting
	Armatuur 600x600mm
	Enkele Wandcontactdoos
	Dubbele wandcontactdoos
	Viervoudige wandcontactdoos
	Perilex
	Plafond wandcontactdoos
	Loze Aansluiting
	Bedrade Aansluiting
	Vaste Voeding 230V
	Vaste voeding 400V
	Enkele data aansluiting
	Dubbele data aansluiting
	Schel
	Drukknop
	Binnentoestel videofoon installatie
	Signaalgever akoestisch
	Optische Rookmelder
	Multisensor Rookmelder
	Nevenindicator
	Wifi punt
	Aarding vloer
	Groepenkast
	Aarding

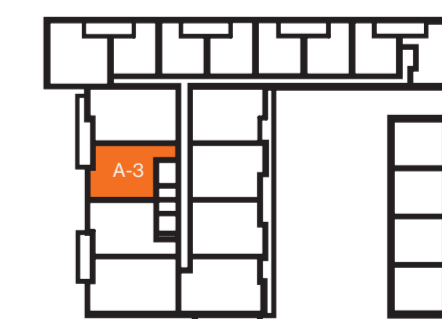
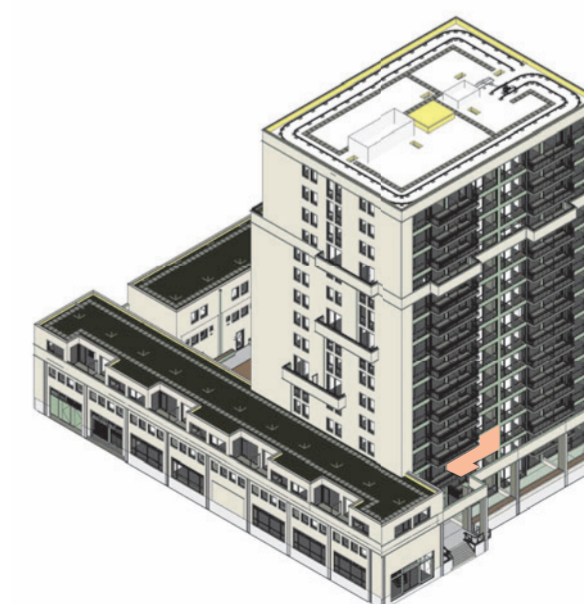

tweede verdieping

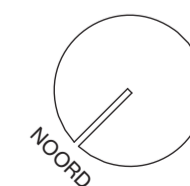

Plattegrond geldt voor appartementen met huisnummer:
- 64, 80, 96, 112

Opmerkingen:

- alle maten zijn circa maten
- alle maten zijn aangegeven in centimeters
- plattegrondsneede onder schuindak is genomen op 150 cm hoogte
- kleuren zijn indicatief en kunnen afwijken van de werkelijkheid
- elektra-aansluitingen, keukenopstelling, ventilatiepunten, zonnepanelen, radiators, rookmelders en leidingenwerken zijn indicatief aangegeven
- het is mogelijk dat niet alle symbolen van toepassing zijn op uw woningtype
- Indien van toepassing zijn de berging en parkeervak behorende bij deze woning te vinden in de noteriële akten en bijbehorende splitsingsstekeningen
- aantal zonnepanelen volgens BENG-berekening, oriëntatie en positie nader te bepalen

Renvooi Algemeen:

- Hoogte schakelaar 1050+ tenzij anders aangegeven
- Hoogte WCD 300+ tenzij anders aangegeven
- Alle maten zijn aangegeven in millimeters
- Alle maten zijn circa maten
- Installatiepunten kunnen om technische redenen nog aan wijzigingen onderhevig zijn

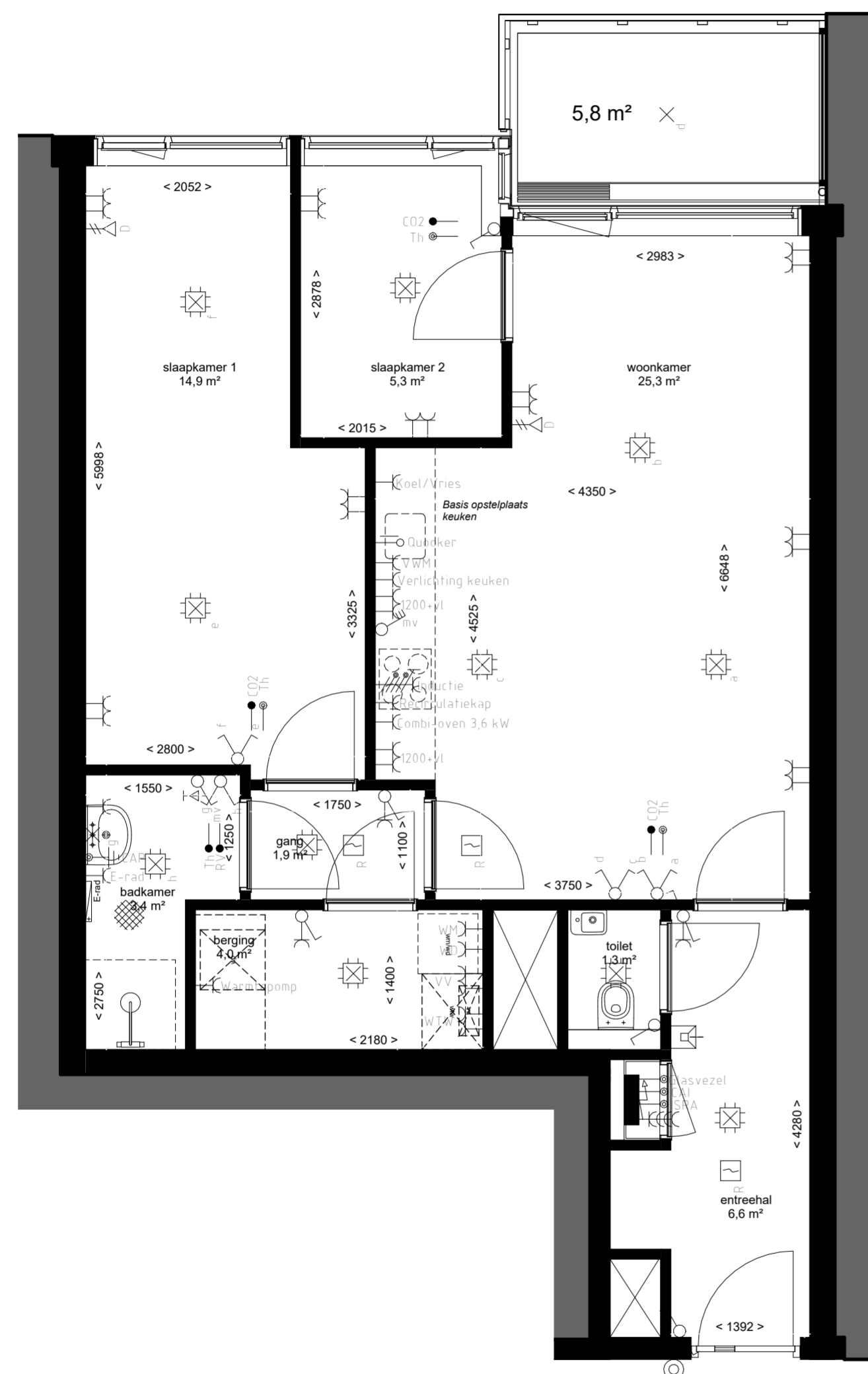

	Centraaldoo
	Enkelpolige Schakelaar
	Serie Schakelaar
	Wisselschakelaar
	Serie- wissel schakelaar
	Pulsdrukker
	Bewegingsschakelaar
	Armatuur
	Wandaansluitpunt l.b.v. Verlichting
	Armatuur 600x600mm
	Enkele Wandcontactdoos
	Dubbele wandcontactdoos
	Viervoudige wandcontactdoos
	Perilex
	Plafond wandcontactdoos
	Loze Aansluiting
	Bedrade Aansluiting
	Vaste Voeding 230V
	Vaste voeding 400V
	Enkele data aansluiting
	Dubbele data aansluiting
	Schel
	Drukknop
	Binnentoestel videofoon installatie
	Signaalgever akoestisch
	Optische Rookmelder
	Multisensor Rookmelder
	Nevenindicator
	Wifi punt
	Aarding vloer
	Groepenkast
	Aarding

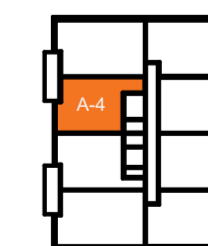
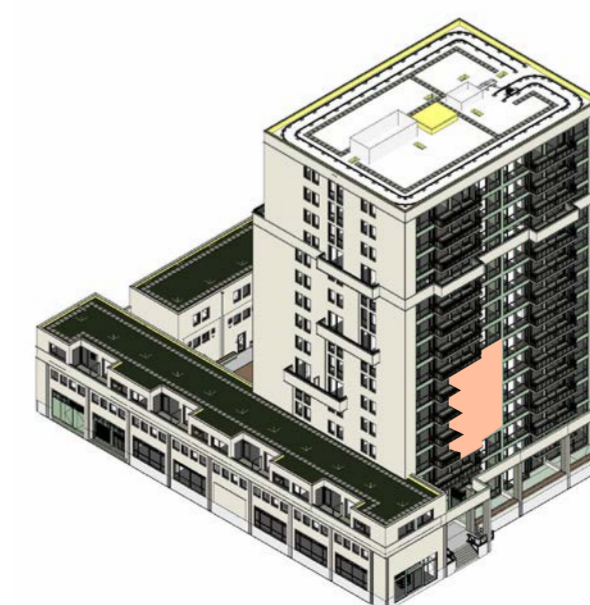

APPARTEMENT A-4 | 66,3m²

1:50
2025 10 09

DE LOPER

Plattegrond geldt voor appartementen met huisnummer:
- 128, 144, 160, 176, 204, 216, 228

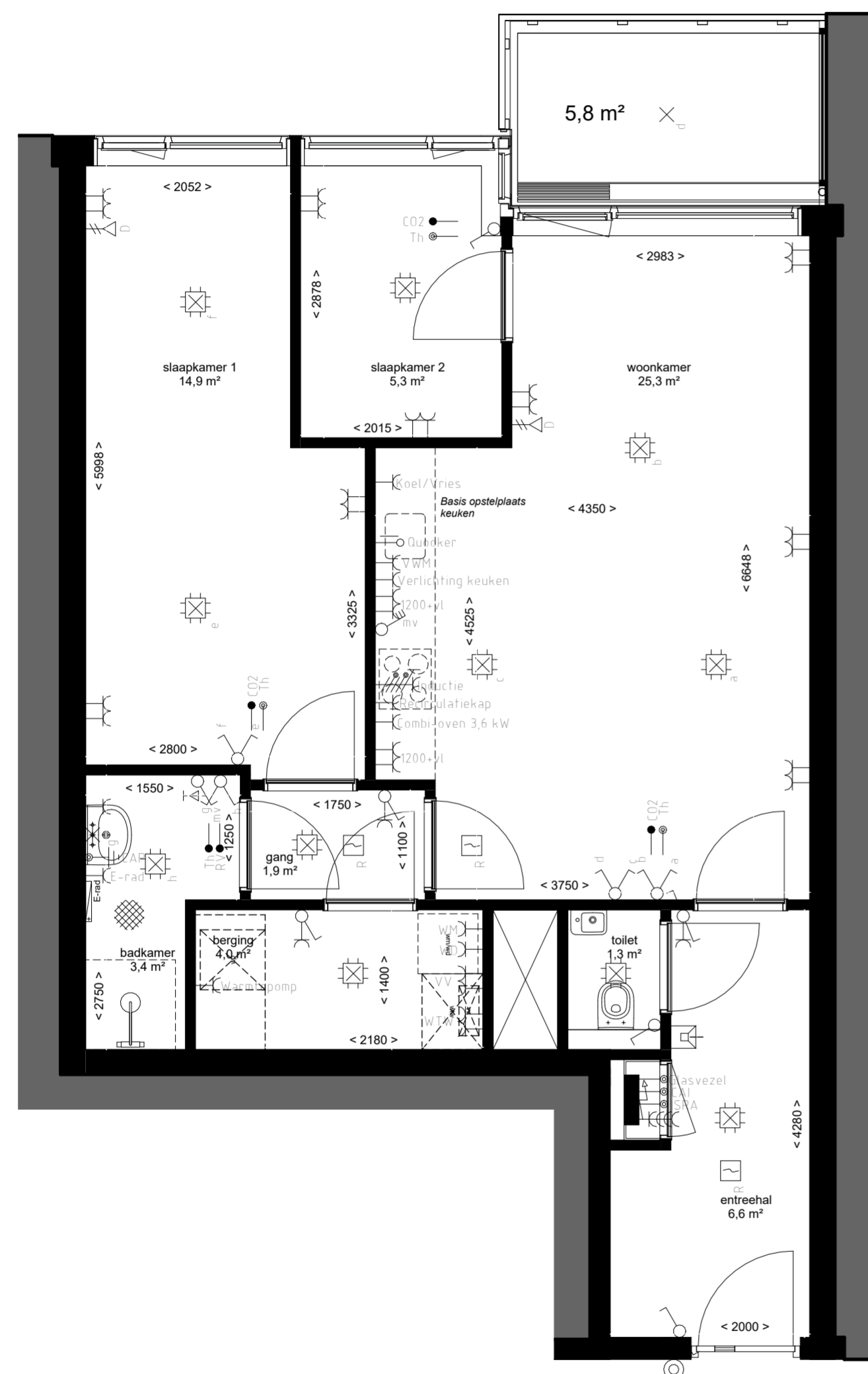

Opmerkingen:

- alle maten zijn circa maten
- alle maten zijn aangegeven in centimeters
- plattegrondsneede onder schuindak is genomen op 150 cm hoogte
- kleuren zijn indicatief en kunnen afwijken van de werkelijkheid
- elektra- aansluitingen, keukenopstelling, ventilatiepunten, zonnepanelen, radiators, rookmelders en leidingenwerken zijn indicatief aangegeven
- het is mogelijk dat niet alle symbolen van toepassing zijn op uw woningtype
- Indien van toepassing zijn de berging en parkeervak behorende bij deze woning te vinden in de noteriële akten en bijbehorende splitsingsstekeningen
- aantal zonnepanelen volgens BENG-berekening, oriëntatie en positie nader te bepalen

Renvooi Algemeen:

- Hoogte schakelaar 1050+ tenzij anders aangegeven
- Hoogte WCD 300+ tenzij anders aangegeven
- Alle maten zijn aangegeven in millimeters
- Alle maten zijn circa maten
- Installatiepunten kunnen om technische redenen nog aan wijzigingen onderhevig zijn

	Centraaldoois
	Enkelpolige Schakelaar
	Serie Schakelaar
	Wisselschakelaar
	Serie- wissel schakelaar
	Pulsdrukker
	Bewegingsschakelaar
	Armatuur
	Wandaansluitpunt l.b.v. Verlichting
	Armatuur 600x600mm
	Enkele Wandcontactdoos
	Dubbele wandcontactdoos
	Viervoudige wandcontactdoos
	Perilex
	Plafond wandcontactdoos
	Loze Aansluiting
	Bedrade Aansluiting
	Vaste Voeding 230V
	Vaste voeding 400V
	Enkele data aansluiting
	Dubbele data aansluiting
	Schel
	Drukknop
	Binnentoestel videofoon installatie
	Signaalgever akoestisch
	Optische Rookmelder
	Multisensor Rookmelder
	Nevenindicator
	Wifi punt
	Aarding vloer
	Groepenkast
	Aarding

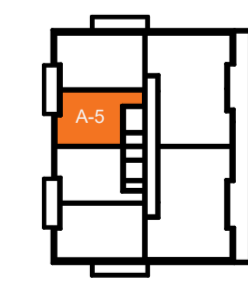
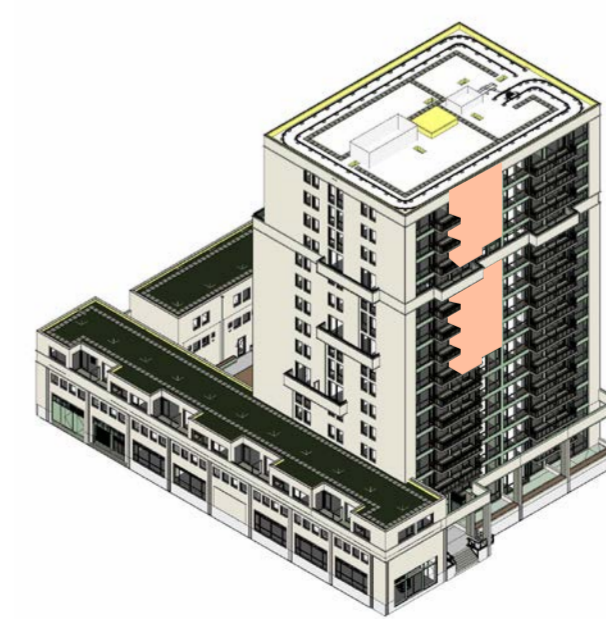

Plattegrond geldt voor appartementen met huisnummer:
- 192

Opmerkingen:
- alle maten zijn circa maten
- alle maten zijn aangegeven in centimeters
- plattegrondsneede onder schuindak is genomen op 150 cm hoogte
- kleuren zijn indicatief en kunnen afwijken van de werkelijkheid
- elektra-aansluitingen, keukenopstelling, ventilatiepunten, zonnepanelen, radiators, rookmelders en leidingenwerken zijn indicatief aangegeven
- het is mogelijk dat niet alle symbolen van toepassing zijn op uw woningtype
- Indien van toepassing zijn de berging en parkeervak behorende bij deze woning te vinden in de noteriële akten en bijbehorende splitsingstekeningen
- aantal zonnepanelen volgens BENG-berekening, oriëntatie en positie nader te bepalen

Renvooi Algemeen:
- Hoogte schakelaar 1050+ tenzij anders aangegeven
- Hoogte WCD 300+ tenzij anders aangegeven
- Alle maten zijn aangegeven in millimeters
- Alle maten zijn circa maten
- Installatiepunten kunnen om technische redenen nog aan wijzigingen onderhevig zijn

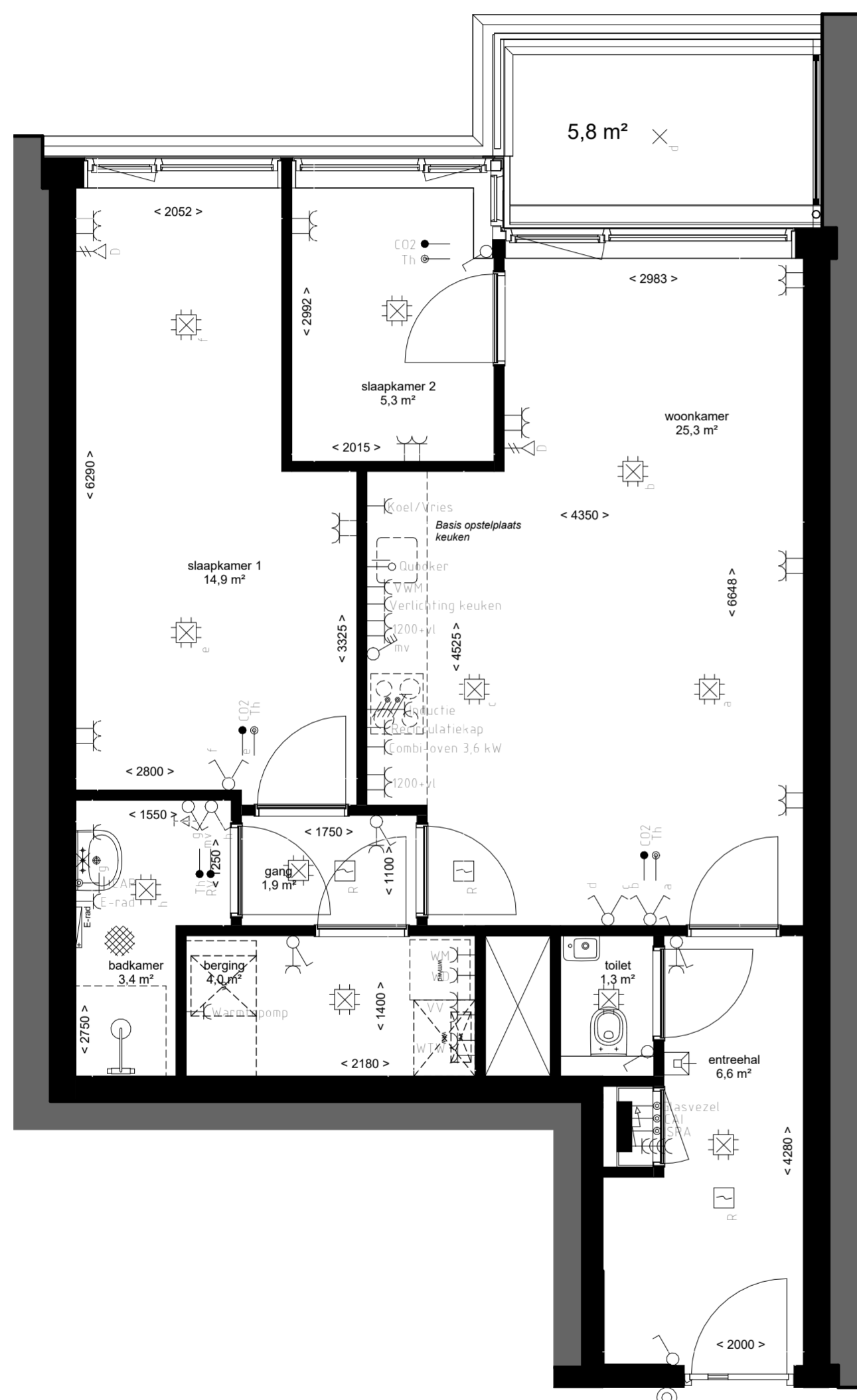

	Centraaldoos
	Enkelpolige Schakelaar
	Serie Schakelaar
	Wisselschakelaar
	Serie- wissel schakelaar
	Pulsdrukker
	Bewegingsschakelaar
	Armatuur
	Wandaansluitpunt l.b.v. Verlichting
	Armatuur 600x600mm
	Enkele Wandcontactdoos
	Dubbele wandcontactdoos
	Viervoudige wandcontactdoos
	Perilex
	Plafond wandcontactdoos
	Loze Aansluiting
	Bedrade Aansluiting
	Vaste Voeding 230V
	Vaste voeding 400V
	Enkele data aansluiting
	Dubbele data aansluiting
	Schel
	Drukknop
	Binnentoestel videofoon installatie
	Signaalgever akoestisch
	Optische Rookmelder
	Multisensor Rookmelder
	Nevenindicator
	Wifi punt
	Aarding vloer
	Groepenkast
	Aarding

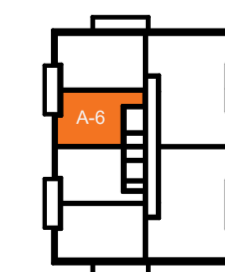
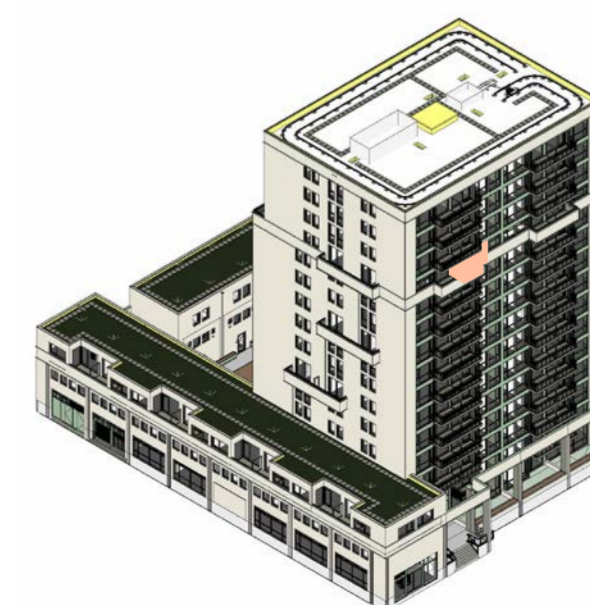

APPARTEMENT A-6 | 66,3m²
1:50
2025 10 09

DE LOPER

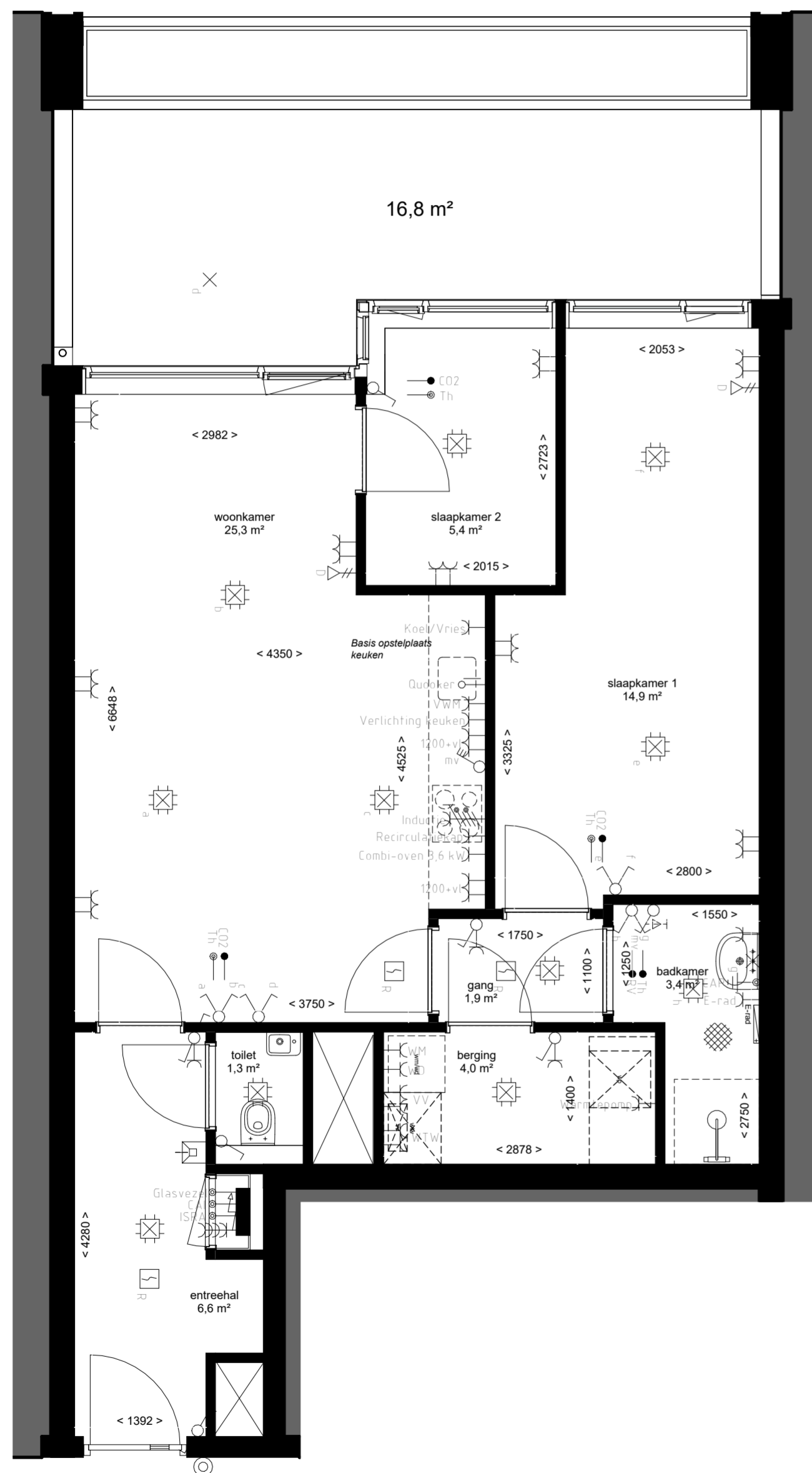

Opmerkingen:

- alle maten zijn circa maten
- alle maten zijn aangegeven in centimeters
- plattegrondsneede onder schuindak is genomen op 150 cm hoogte
- kleuren zijn indicatief en kunnen afwijken van de werkelijkheid
- elektra- aansluitingen, keukenopstelling, ventilatiepunten, zonnepanelen, radiators, rookmelders en leidingenwerken zijn indicatief aangegeven
- het is mogelijk dat niet alle symbolen van toepassing zijn op uw woningtype
- Indien van toepassing zijn de berging en parkeervak behorende bij deze woning te vinden in de noteriële akten en bijbehorende splitsingstekeningen
- aantal zonnepanelen volgens BENG-berekening, oriëntatie en positie nader te bepalen

Renvooi Algemeen:

- Hoogte schakelaar 1050+ tenzij anders aangegeven
- Hoogte WCD 300+ tenzij anders aangegeven
- Alle maten zijn aangegeven in millimeters
- Alle maten zijn circa maten
- Installatiepunten kunnen om technische redenen nog aan wijzigingen onderhevig zijn

	Centraaldoos
	Enkelpolige Schakelaar
	Serie Schakelaar
	Wisselchakelaar
	Serie- wissel schakelaar
	Pulsdrukker
	Bewegingsschakelaar
	Armatuur
	Wandaansluitpunt l.b.v. Verlichting
	Armatuur 600x600mm
	Enkele Wandcontactdoos
	Dubbele wandcontactdoos
	Viervoudige wandcontactdoos
	Perilex
	Plafond wandcontactdoos
	Loze Aansluiting
	Bedrade Aansluiting
	Vaste Voeding 230V
	Vaste voeding 400V
	Enkele data aansluiting
	Dubbele data aansluiting
	Schel
	Drukknop
	Binnentoestel videofoon installatie
	Signaalgever akoestisch
	Optische Rookmelder
	Multisensor Rookmelder
	Nevenindicator
	Wifi punt
	Aarding vloer
	Groepenkast
	Aarding

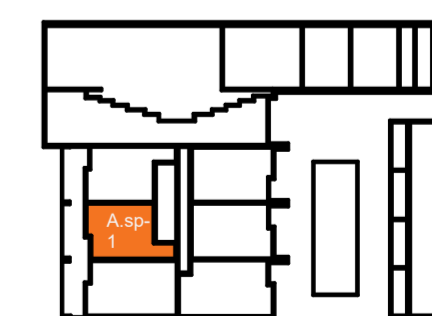
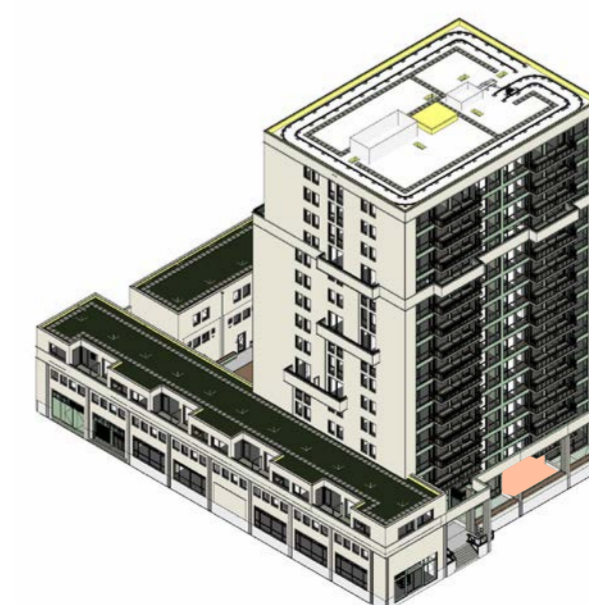

begane grond

Opmerkingen:
 - alle maten zijn circa maten
 - alle maten zijn aangegeven in centimeters
 - plattegrondsneede onder schuindak is genomen op 150 cm hoogte
 - kleuren zijn indicatief en kunnen afwijken van de werkelijkheid
 - elektra- aansluitingen, keukenopstelling, ventilatiepunten, zonnepanelen, radiators, rookmelders en leidingenwerken zijn indicatief aangegeven
 - het is mogelijk dat niet alle symbolen van toepassing zijn op uw woningtype
 - Indien van toepassing zijn de berging en parkeervak behorende bij deze woning te vinden in de materiële akten en bijbehorende splitsingstekeningen
 - aantal zonnepanelen volgens BENG-berekening, oriëntatie en positie nader te bepalen

Renvooi Algemeen:
 - Hoogte schakelaar 1050+ tenzij anders aangegeven
 - Hoogte WCD 300+ tenzij anders aangegeven
 - Alle maten zijn aangegeven in millimeters
 - Alle maten zijn circa maten
 - Installatiepunten kunnen om technische redenen nog aan wijzigingen onderhevig zijn

	Centraaldoos
	Enkelpolige Schakelaar
	Serie Schakelaar
	Wisselschakelaar
	Serie- wissel schakelaar
	Pulsdrukker
	Bewegingsschakelaar
	Armatuur
	Wandaansluitpunt L.b.v. Verlichting
	Armatuur 600x600mm
	Enkele Wandcontactdoos
	Dubbele wandcontactdoos
	Viervoudige wandcontactdoos
	Perlex
	Plafond wandcontactdoos
	Loze Aansluiting
	Bedrade Aansluiting
	Vaste Voeding 230V
	Vaste voeding 400V
	Enkele data aansluiting
	Dubbele data aansluiting
	Schel
	Drukknop
	Binnentoestel videofoon installatie
	Signaalgever akoestisch
	Optische Rookmelder
	Multisensor Rookmelder
	Nevenindicator
	Wifi punt
	Aarding vloer
	Groepenkast
	Aarding

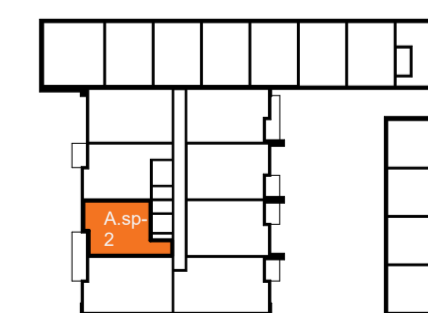
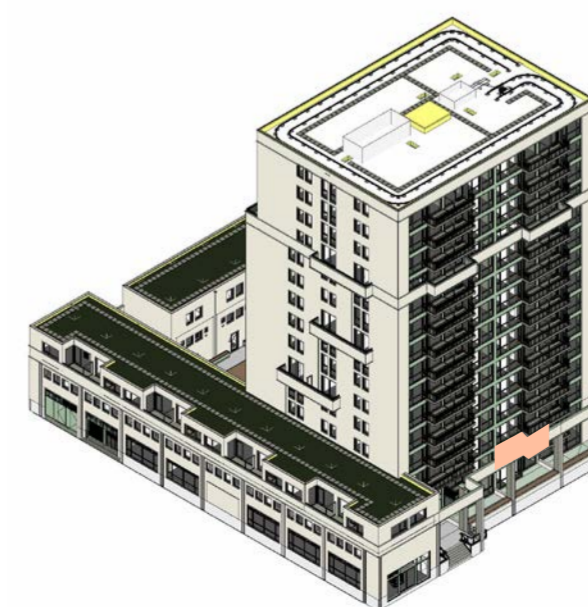
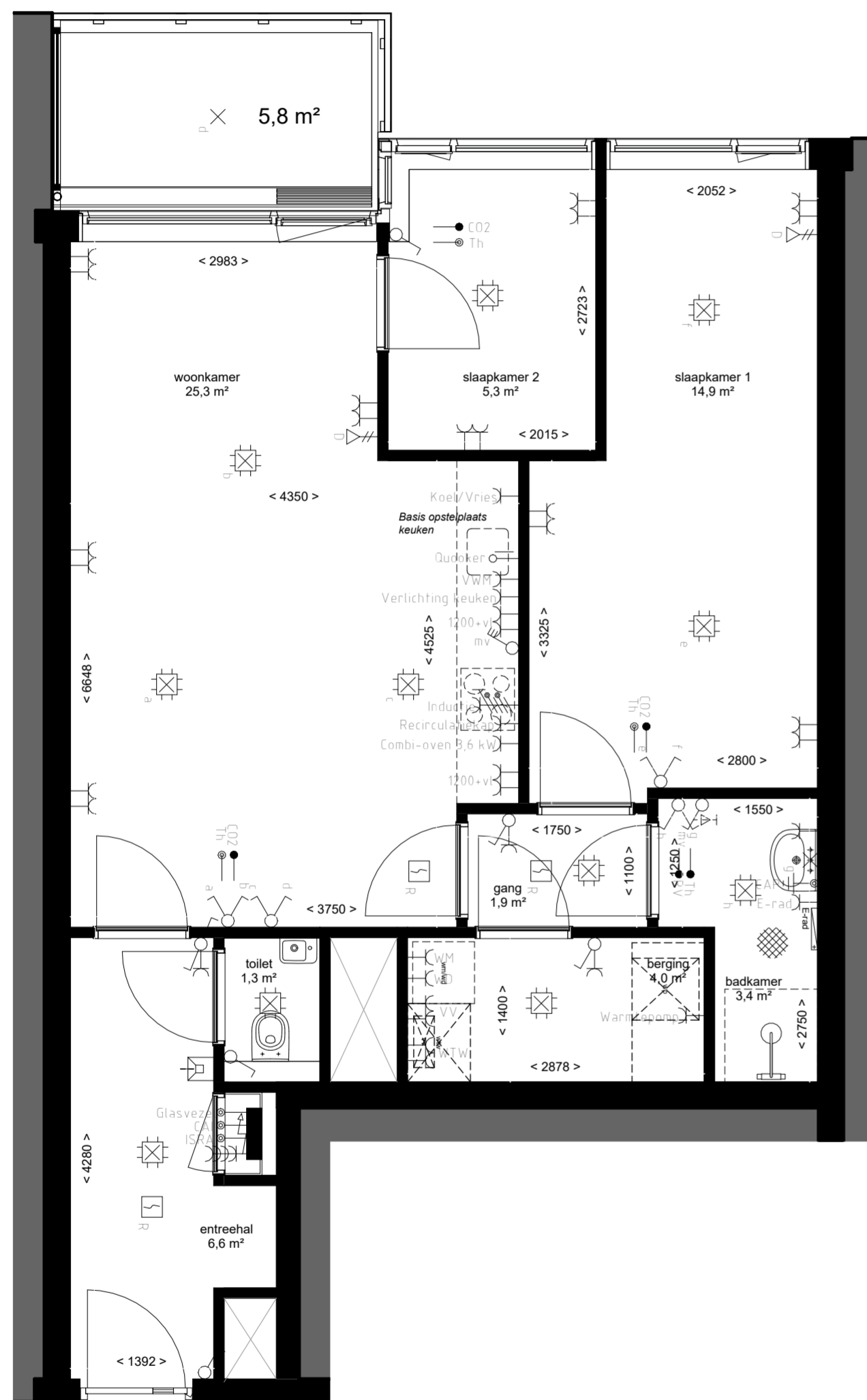

eerste verdieping

Plattegrond geldt voor appartementen met
 huisnummer:
 - 58

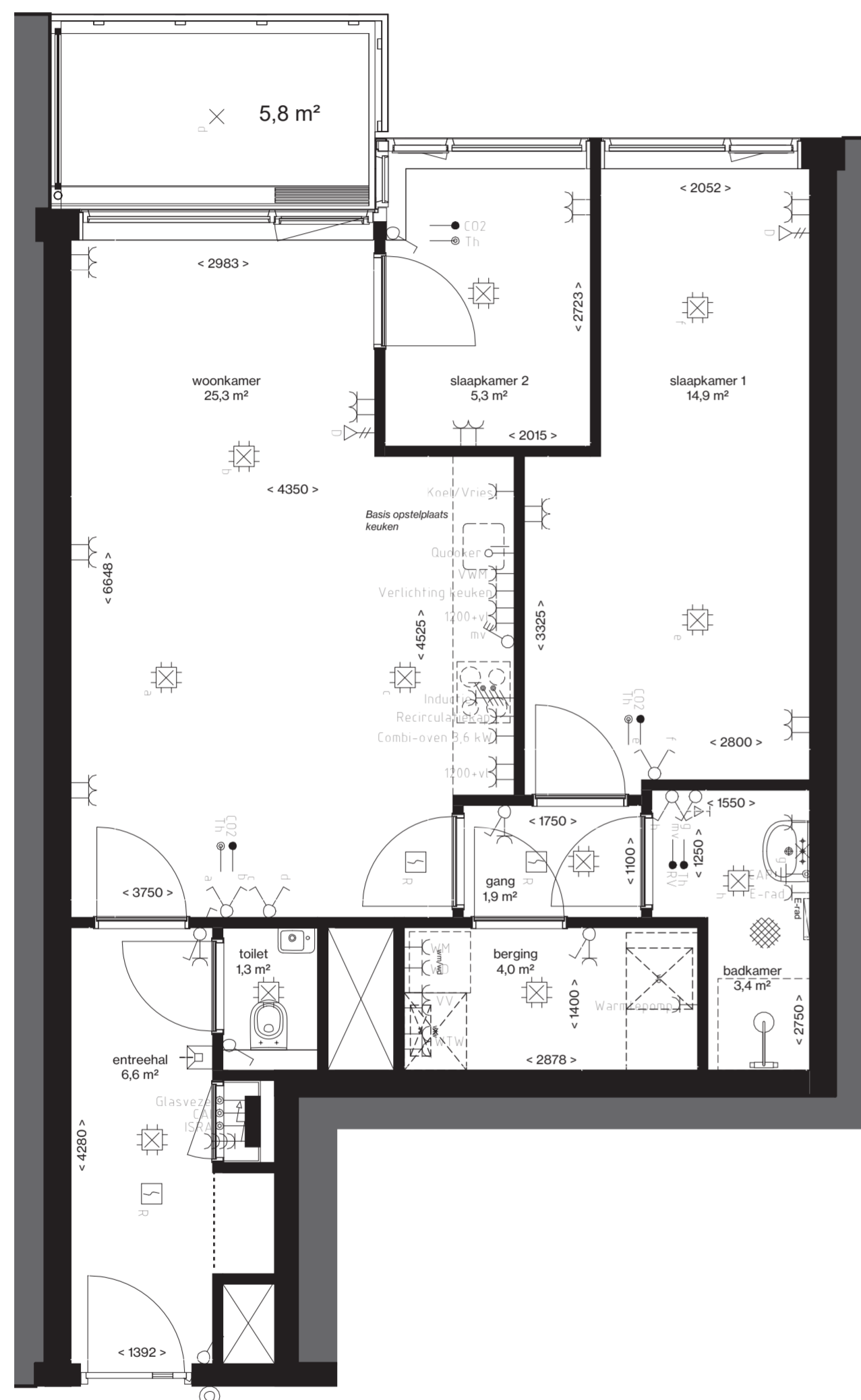

Opmerkingen:
 - alle maten zijn circa maten
 - alle maten zijn aangegeven in millimeters
 - kleuren zijn indicatief en kunnen afwijken van de werkelijkheid
 - elektra- aansluitingen, keukenopstelling, ventilatiepunten, rookmelders en leidingenwerken zijn indicatief aangegeven
 - het is mogelijk dat niet alle symbolen van toepassing zijn op uw woningtype
 - Indien van toepassing zijn de berging en parkeervak behorende bij deze woning te vinden in de noteriële akten en bijbehorende splitsingstekeningen

Verwijzen Algemeen:
 - Hoogte schakelaar 1050+ tenzij anders aangegeven
 - Hoogte WCD 300+ tenzij anders aangegeven
 - Alle maten zijn aangegeven in millimeters
 - Alle maten zijn circa maten
 - Installatiepunten kunnen om technische redenen nog aan wijzigingen onderhevig zijn

	Centraaldoos
	Enkelpolige Schakelaar
	Serie Schakelaar
	Wisselschakelaar
	Serie- wissel schakelaar
	Pulsdrukker
	Bewegingsschakelaar
	Armatuur
	Wandaansluitpunt t.b.v. Verlichting
	Armatuur 600x600mm
	Enkele Wandcontactdoos
	Dubbele wandcontactdoos
	Viervoudige wandcontactdoos
	Perilex
	Plafond wandcontactdoos
	Loze Aansluiting
	Bedrade Aansluiting
	Vaste Voeding 230V
	Vaste voeding 400V
	Enkele data aansluiting
	Dubbele data aansluiting
	Schel
	Drukknop
	Binnentoestel videofoon installatie
	Signaalgever akoestisch
	Optische Rookmelder
	Multisensor Rookmelder
	Nevenindicator
	Wifi punt
	Aarding vloer
	Groepenkast
	Aarding

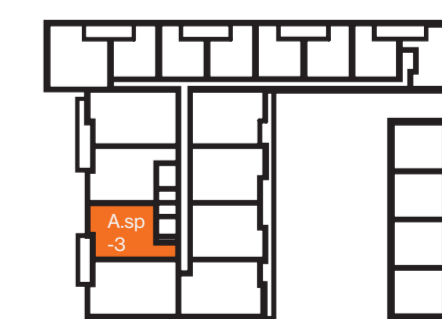
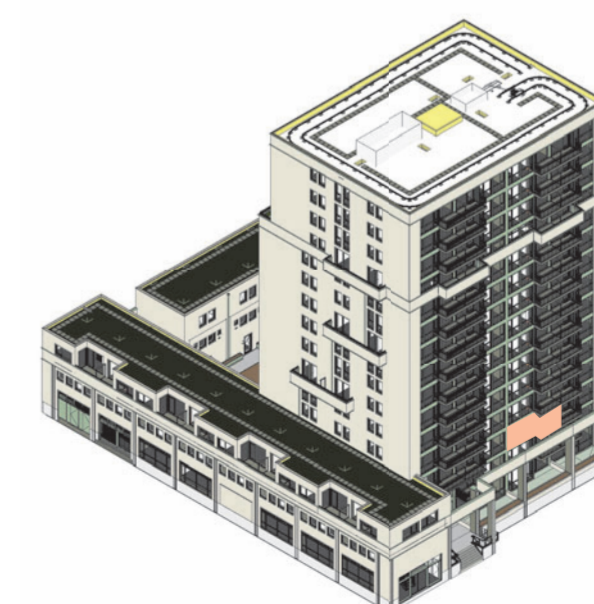

tweede verdieping

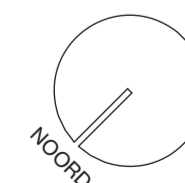

Plattegrond geldt voor appartementen met huisnummer:
- 78, 94, 110, 126

Opmerkingen:
 - alle maten zijn circa maten
 - alle maten zijn aangegeven in centimeters
 - plattegrondsneede onder schuindak is genomen op 150 cm hoogte
 - kleuren zijn indicatief en kunnen afwijken van de werkelijkheid
 - elektra- aansluitingen, keukenopstelling, ventilatiepunten, zonnepanelen, radiators, rookmelders en leidingenwerken zijn indicatief aangegeven
 - het is mogelijk dat niet alle symbolen van toepassing zijn op uw woningtype
 - Indien van toepassing zijn de berging en parkeervak behorende bij deze woning te vinden in de noteriële akten en bijbehorende splitsingstekeningen
 - aantal zonnepanelen volgens BENG-berekening, oriëntatie en positie nader te bepalen

Renvooi Algemeen:
 - Hoogte schakelaar 1050+ tenzij anders aangegeven
 - Hoogte WCD 300+ tenzij anders aangegeven
 - Alle maten zijn aangegeven in millimeters
 - Alle maten zijn circa maten
 - Installatiepunten kunnen om technische redenen nog aan wijzigingen onderhevig zijn

	Centraaldoos
	Enkelpolige Schakelaar
	Serie Schakelaar
	Wisselschakelaar
	Serie- wissel schakelaar
	Pulsdrukker
	Bewegingsschakelaar
	Armatuur
	Wandaansluitpunt l.b.v. Verlichting
	Armatuur 600x600mm
	Enkele Wandcontactdoos
	Dubbele wandcontactdoos
	Viervoudige wandcontactdoos
	Perilex
	Plafond wandcontactdoos
	Loze Aansluiting
	Bedrade Aansluiting
	Vaste Voeding 230V
	Vaste voeding 400V
	Enkele data aansluiting
	Dubbele data aansluiting
	Schel
	Drukknop
	Binnentoestel videofoon installatie
	Signaalgever akoestisch
	Optische Rookmelder
	Multisensor Rookmelder
	Nevenindicator
	Wifi punt
	Aarding vloer
	Groepenkast
	Aarding

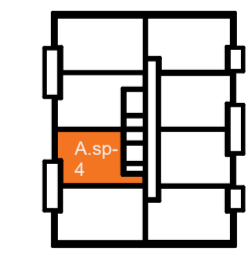
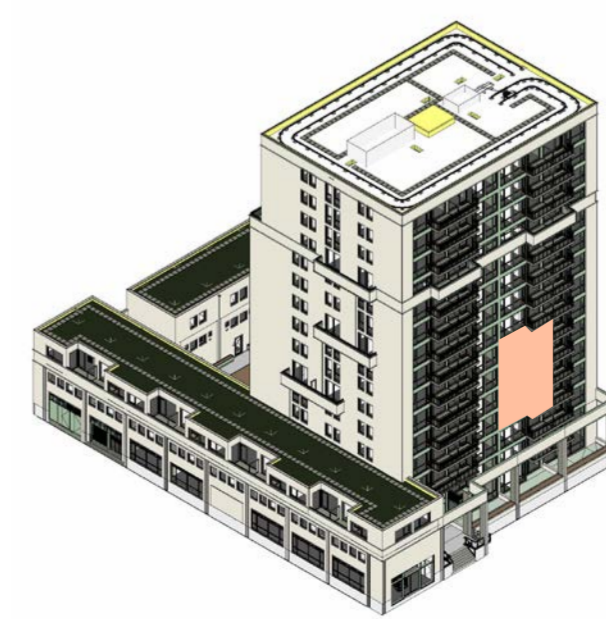
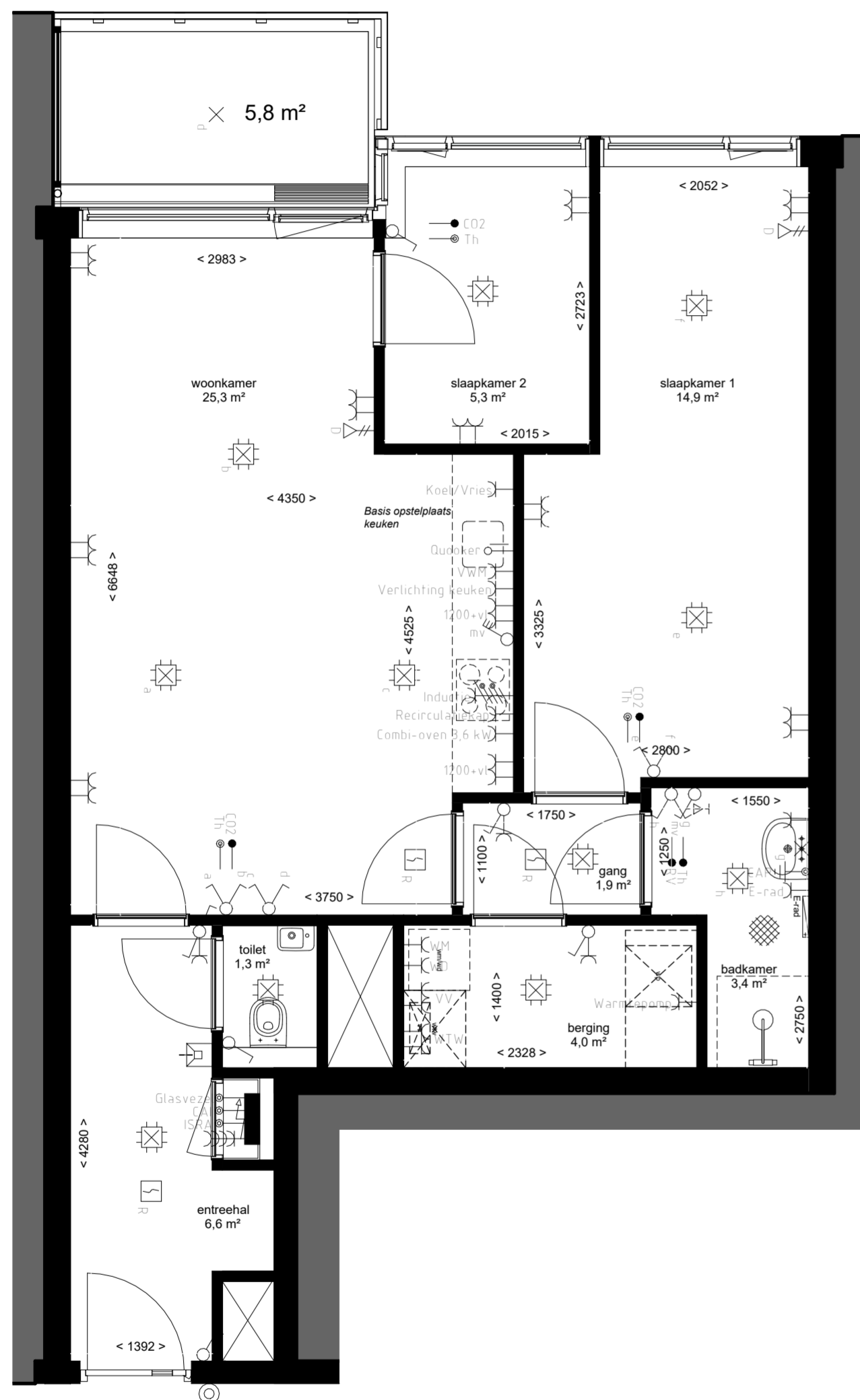

APPARTEMENT A.sp-4 | 66,3m²
1:50
2025 10 09

DE LOPER

Plattegrond geldt voor appartementen met huisnummer:
- 142, 158, 174, 190, 214, 226, 238

Opmerkingen:
- alle maten zijn circa maten
- alle maten zijn aangegeven in centimeters
- plattegrondsneede onder schuindak is genomen op 150 cm hoogte
- kleuren zijn indicatief en kunnen afwijken van de werkelijkheid
- elektra- aansluitingen, keukenopstelling, ventilatiepunten, zonnepanelen, radiators, rookmelders en leidingenwerken zijn indicatief aangegeven
- het is mogelijk dat niet alle symbolen van toepassing zijn op uw woningtype
- Indien van toepassing zijn de berging en parkeervak behorende bij deze woning te vinden in de noteriële akten en bijbehorende splitsingstekeningen
- aantal zonnepanelen volgens BENG-berekening, oriëntatie en positie nader te bepalen

Renvooi Algemeen:
- Hoogte schakelaar 1050+ tenzij anders aangegeven
- Hoogte WCD 300+ tenzij anders aangegeven
- Alle maten zijn aangegeven in millimeters
- Alle maten zijn circa maten
- Installatiepunten kunnen om technische redenen nog aan wijzigingen onderhevig zijn

	Centraaldoos
	Enkelpolige Schakelaar
	Serie Schakelaar
	Wisselschakelaar
	Serie- wissel schakelaar
	Pulsdrukker
	Bewegingsschakelaar
	Armatuur
	Wandaansluitpunt l.b.v. Verlichting
	Armatuur 600x600mm
	Enkele Wandcontactdoos
	Dubbele wandcontactdoos
	Viervoudige wandcontactdoos
	Perlex
	Plafond wandcontactdoos
	Loze Aansluiting
	Bedrade Aansluiting
	Vaste Voeding 230V
	Vaste voeding 400V
	Enkele data aansluiting
	Dubbele data aansluiting
	Schel
	Drukknop
	Binnentoestel videofoon installatie
	Signaalgever akoestisch
	Optische Rookmelder
	Multisensor Rookmelder
	Nevenindicator
	Wifi punt
	Aarding vloer
	Groepenkast
	Aarding

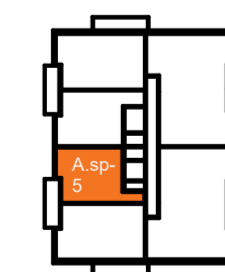
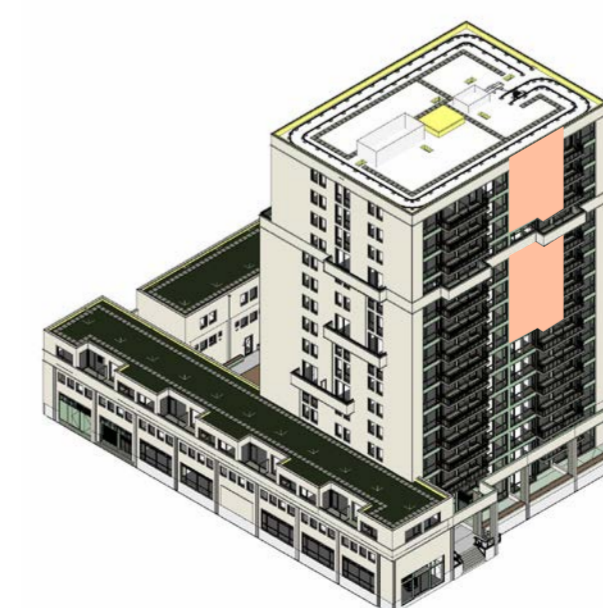
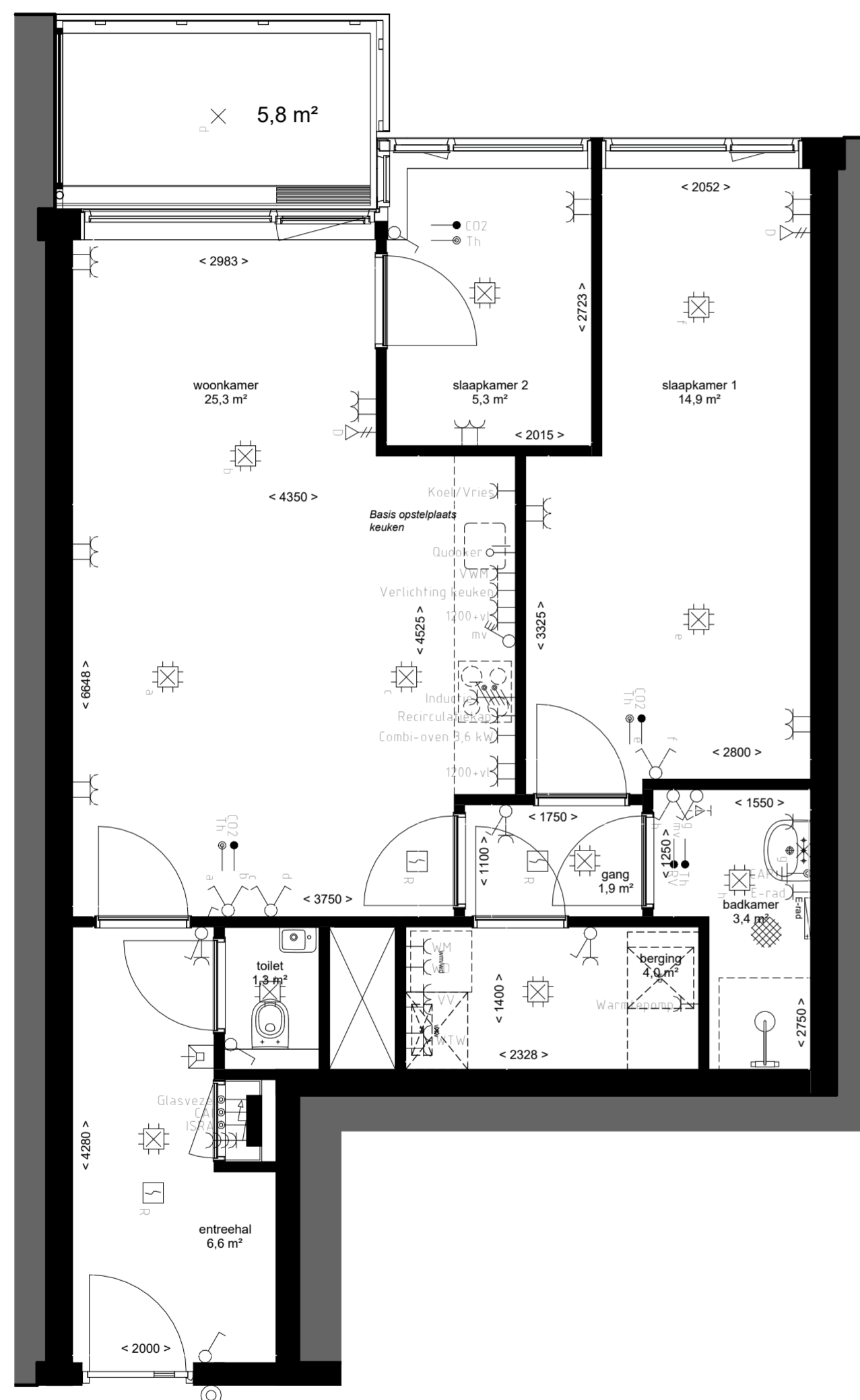

Plattegrond geldt voor appartementen met huisnummer:
- 202

Opmerkingen:

- alle maten zijn circa maten
- alle maten zijn aangegeven in centimeters
- plattegrondsneede onder schuindak is genomen op 150 cm hoogte
- kleuren zijn indicatief en kunnen afwijken van de werkelijkheid
- elektra- aansluitingen, keukenopstelling, ventilatiepunten, zonnepanelen, radiators, rookmelders en leidingenwerken zijn indicatief aangegeven
- het is mogelijk dat niet alle symbolen van toepassing zijn op uw woningtype
- Indien van toepassing zijn de berging en parkeervak behorende bij deze woning te vinden in de noteriële akten en bijbehorende splitsingsstekeningen
- aantal zonnepanelen volgens BENG-berekening, oriëntatie en positie nader te bepalen

Renvooi Algemeen:

- Hoogte schakelaar 1050+ tenzij anders aangegeven
- Hoogte WCD 300+ tenzij anders aangegeven
- Alle maten zijn aangegeven in millimeters
- Alle maten zijn circa maten
- Installatiepunten kunnen om technische redenen nog aan wijzigingen onderhevig zijn

	Centraaldoos
	Enkelpolige Schakelaar
	Serie Schakelaar
	Wisselchakelaar
	Serie- wissel schakelaar
	Pulsdrukker
	Bewegingsschakelaar
	Armatuur
	Wandaansluitpunt t.b.v. Verlichting
	Enkele Wandcontactdoos
	Dubbele wandcontactdoos
	Viervoudige wandcontactdoos
	Perilex
	Plafond wandcontactdoos
	Loze Aansluiting
	Bedrade Aansluiting
	Vaste Voeding 230V
	Vaste voeding 400V
	Enkele data aansluiting
	Dubbele data aansluiting
	Schel
	Drukknop
	Binnentoestel videofoon installatie
	Signaalgever akoestisch
	Optische Rookmelder
	Multisensor Rookmelder
	Nevenindicator
	Wifi punt
	Aarding vloer
	Groepenkast
	Aarding

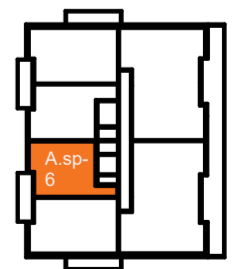
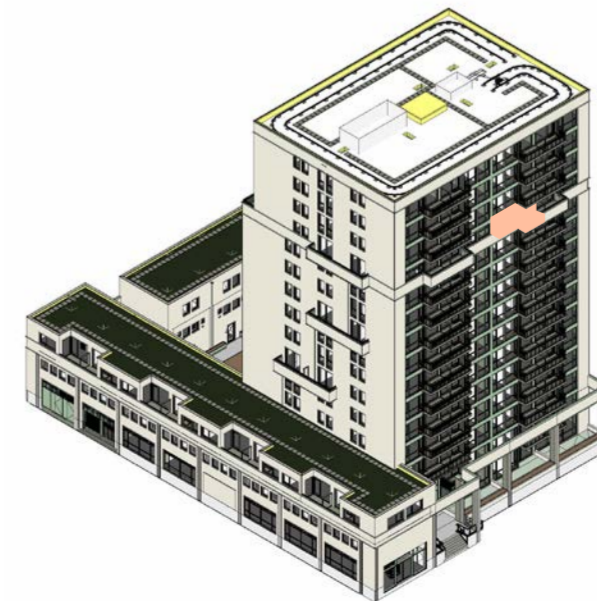
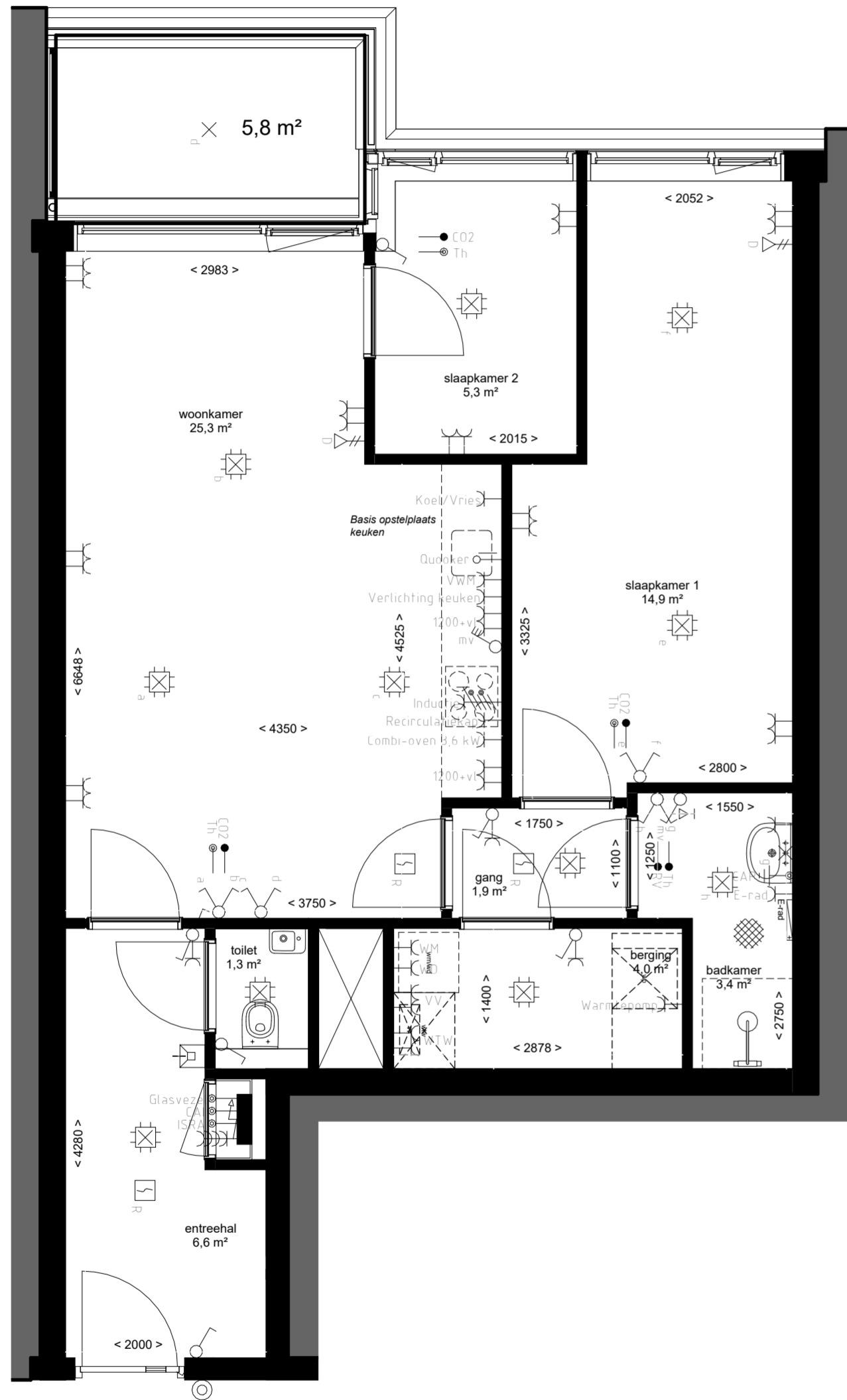

APPARTEMENT A.sp-6 | 66,3m²

1:50
2025 10 09

DE LOPER

Plattegrond geldt voor appartementen met huisnummer:
- 66, 82

Opmerkingen:
 - alle maten zijn circa maten
 - alle maten zijn aangegeven in centimeters
 - plattegrondsneede onder schuindak is genomen op 150 cm hoogte
 - kleuren zijn indicatief en kunnen afwijken van de werkelijkheid
 - elektra-aansluitingen, keukenopstelling, ventilatiepunten, zonnepanelen, radiators, rookmelders en leidingenwerken zijn indicatief aangegeven
 - het is mogelijk dat niet alle symbolen van toepassing zijn op uw woningtype
 - Indien van toepassing zijn de berging en parkeervak behorende bij deze woning te vinden in de noteriële akten en bijbehorende splitsingstekeningen
 - aantal zonnepanelen volgens BENG-berekening, oriëntatie en positie nader te bepalen

Renvooi Algemeen:
 - Hoogte schakelaar 1050+ tenzij anders aangegeven
 - Hoogte WCD 300+ tenzij anders aangegeven
 - Alle maten zijn aangegeven in millimeters
 - Alle maten zijn circa maten
 - Installatiepunten kunnen om technische redenen nog aan wijzigingen onderhevig zijn

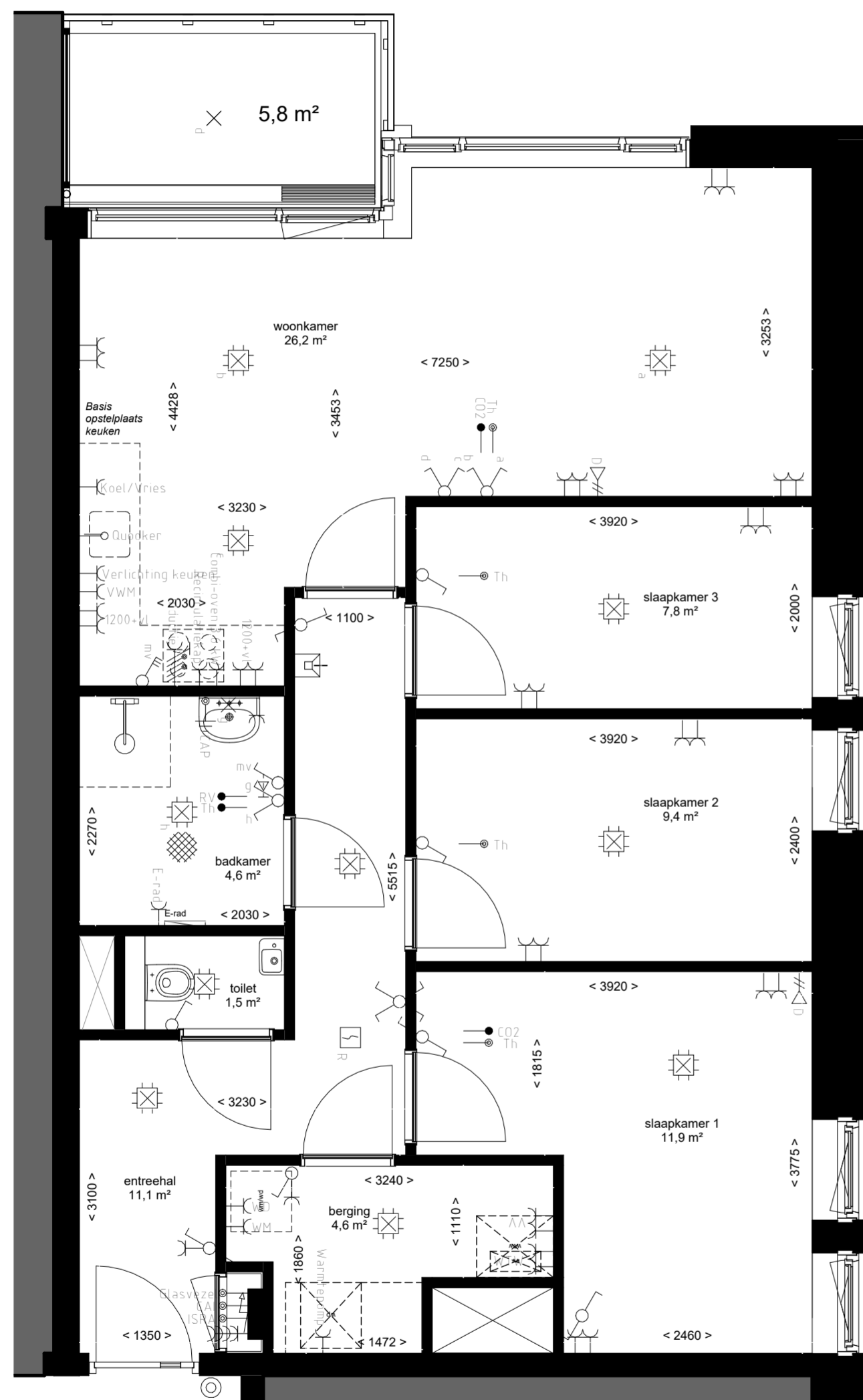

	Centraaldoos
	Enkelpolige Schakelaar
	Serie Schakelaar
	Wisselschakelaar
	Serie- wissel schakelaar
	Pulsdrukker
	Bewegingsschakelaar
	Armatuur
	Wandaansluitpunt l.b.v. Verlichting
	Armatuur 600x600mm
	Enkele Wandcontactdoos
	Dubbele wandcontactdoos
	Viervoudige wandcontactdoos
	Perilex
	Plafond wandcontactdoos
	Loze Aansluiting
	Bedrade Aansluiting
	Vaste Voeding 230V
	Vaste voeding 400V
	Enkele data aansluiting
	Dubbele data aansluiting
	Schel
	Drukknop
	Binnentoestel videofoon installatie
	Signaalgever akoestisch
	Optische Rookmelder
	Multisensor Rookmelder
	Nevenindicator
	Wifi punt
	Aarding vloer
	Groepenkast
	Aarding

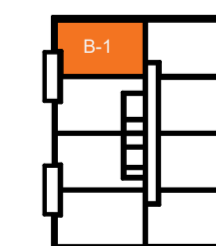
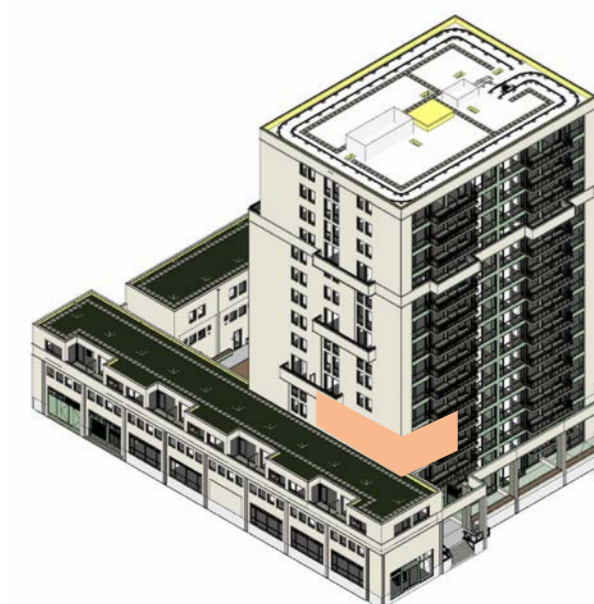

APPARTEMENT B-1 | 81,7m²
 1:50
 2025 10 09

DE LOPER

Opmerkingen:
 - alle maten zijn circa maten
 - alle maten zijn aangegeven in centimeters
 - plattegrondsneede onder schuindak is genomen op 150 cm hoogte
 - kleuren zijn indicatief en kunnen afwijken van de werkelijkheid
 - elektra- aansluitingen, keukenopstelling, ventilatiepunten, zonnepanelen, radiators, rookmelders en leidingenwerken zijn indicatief aangegeven
 - het is mogelijk dat niet alle symbolen van toepassing zijn op uw woningtype
 - Indien van toepassing zijn de berging en parkeervak behorende bij deze woning te vinden in de noteriële akten en bijbehorende splitsingstekeningen
 - aantal zonnepanelen volgens BENG-berekening, oriëntatie en positie nader te bepalen

Renvooi Algemeen:
 - Hoogte schakelaar 1050+ tenzij anders aangegeven
 - Hoogte WCD 300+ tenzij anders aangegeven
 - Alle maten zijn aangegeven in millimeters
 - Alle maten zijn circa maten
 - Installatiepunten kunnen om technische redenen nog aan wijzigingen onderhevig zijn

	Centraaldoos
	Enkelpolige Schakelaar
	Serie Schakelaar
	Wisselschakelaar
	Serie- wissel schakelaar
	Pulsdrukker
	Bewegingsschakelaar
	Armatuur
	Wandaansluitpunt l.b.v. Verlichting
	Armatuur 600x600mm
	Enkele Wandcontactdoos
	Dubbele wandcontactdoos
	Viervoudige wandcontactdoos
	Perilex
	Plafond wandcontactdoos
	Loze Aansluiting
	Bedrade Aansluiting
	Vaste Voeding 230V
	Vaste voeding 400V
	Enkele data aansluiting
	Dubbele data aansluiting
	Schel
	Drukknop
	Binnentoestel videofoon installatie
	Signaalgever akoestisch
	Optische Rookmelder
	Multisensor Rookmelder
	Nevenindicator
	Wifi punt
	Aarding vloer
	Groepenkast
	Aarding

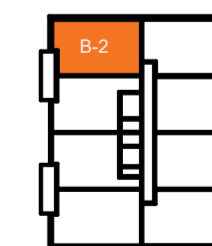
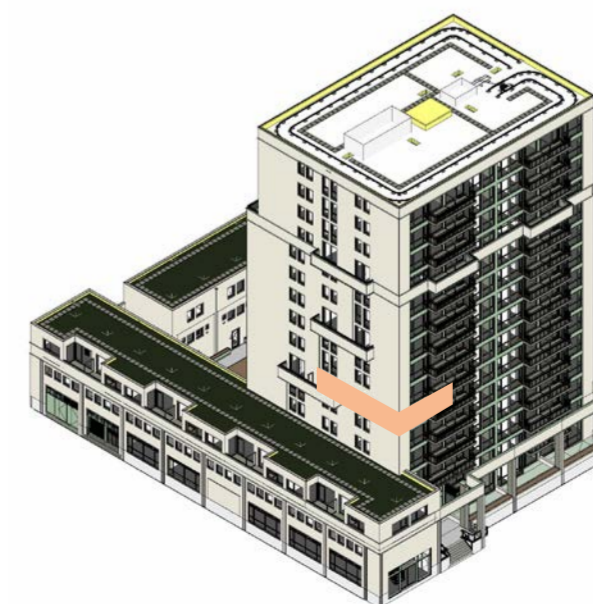
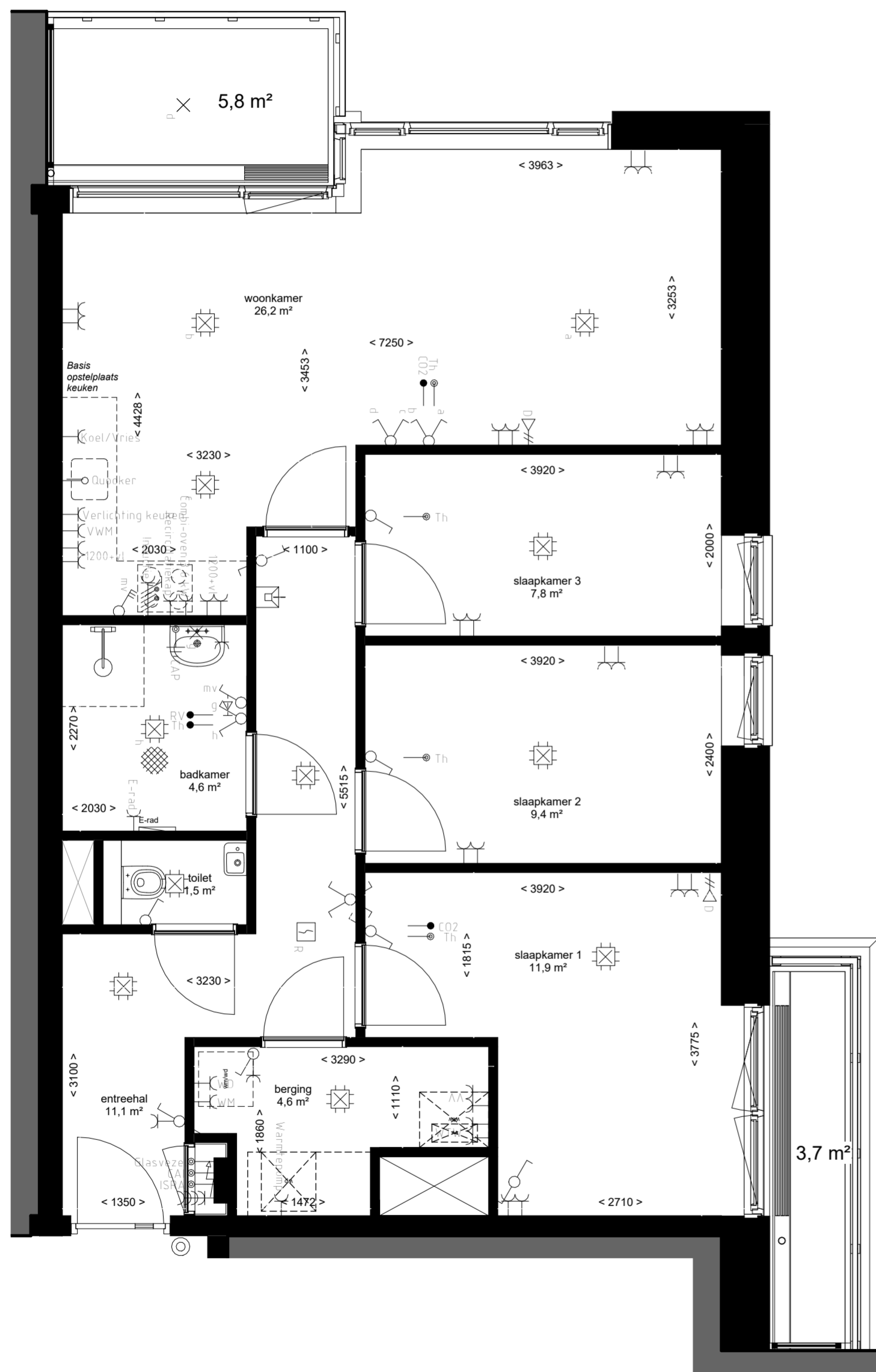

Plattegrond geldt voor appartementen met huisnummer:
- 114, 130, 206, 218, 230

Opmerkingen:

- alle maten zijn circa maten
- alle maten zijn aangegeven in centimeters
- plattegrondsneede onder schuindak is genomen op 150 cm hoogte
- kleuren zijn indicatief en kunnen afwijken van de werkelijkheid
- elektra- aansluitingen, keukenopstelling, ventilatiepunten, zonnepanelen, radiators, rookmelders en leidingenwerken zijn indicatief aangegeven
- het is mogelijk dat niet alle symbolen van toepassing zijn op uw woningtype
- Indien van toepassing zijn de berging en parkeervak behorende bij deze woning te vinden in de noteriële akten en bijbehorende splitsingstekeningen
- aantal zonnepanelen volgens BENG-berekening, oriëntatie en positie nader te bepalen

Renvooi Algemeen:

- Hoogte schakelaar 1050+ tenzij anders aangegeven
- Hoogte WCD 300+ tenzij anders aangegeven
- Alle maten zijn aangegeven in millimeters
- Alle maten zijn circa maten
- Installatiepunten kunnen om technische redenen nog aan wijzigingen onderhevig zijn

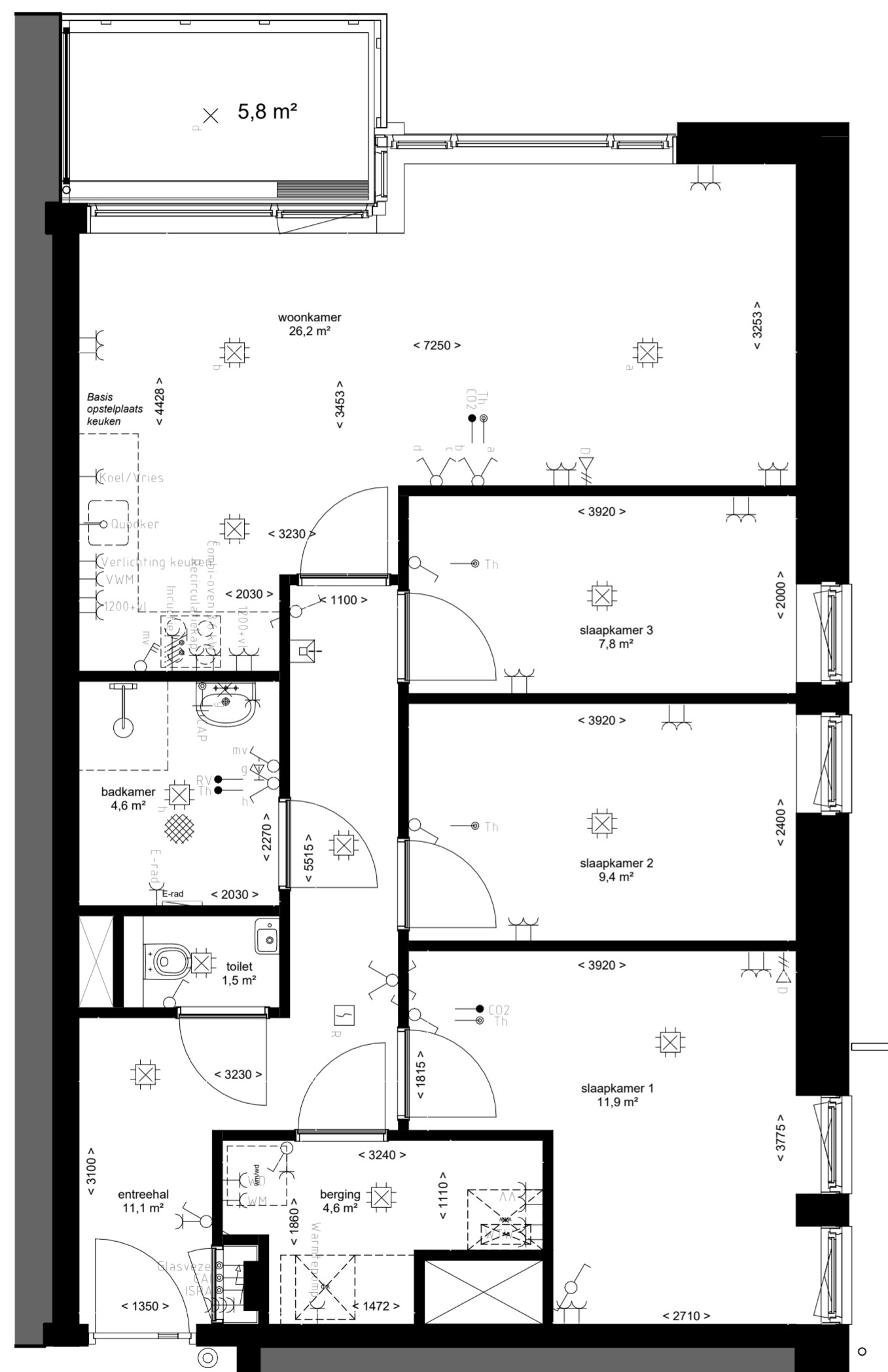

	Centraaldoos
	Enkelpolige Schakelaar
	Serie Schakelaar
	Wisselschakelaar
	Serie- wissel schakelaar
	Pulsdrukker
	Bewegingsschakelaar
	Armatuur
	Wandaansluitpunt l.b.v. Verlichting
	Armatuur 600x600mm
	Enkele Wandcontactdoos
	Dubbele wandcontactdoos
	Viervoudige wandcontactdoos
	Perilex
	Plafond wandcontactdoos
	Loze Aansluiting
	Bedrade Aansluiting
	Vaste Voeding 230V
	Vaste voeding 400V
	Enkele data aansluiting
	Dubbele data aansluiting
	Schel
	Drukknop
	Binnentoestel videofoon installatie
	Signaalgever akoestisch
	Optische Rookmelder
	Multisensor Rookmelder
	Nevenindicator
	Wifi punt
	Aarding vloer
	Groepenkast
	Aarding

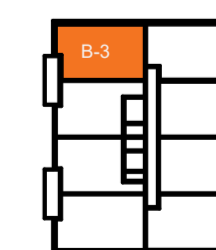
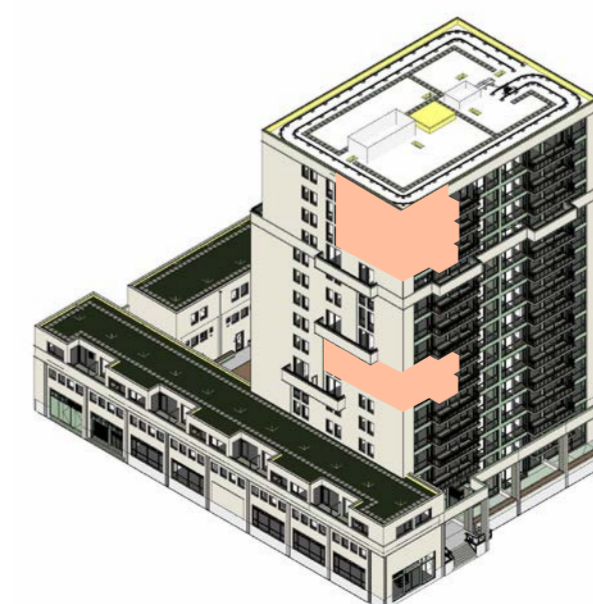

APPARTEMENT B-3 | 81,7m²
1:50
2025 10 09

DE LOPER

Plattegrond geldt voor appartementen met huisnummer:
- 146

Opmerkingen:
 - alle maten zijn circa maten
 - alle maten zijn aangegeven in centimeters
 - plattegrondsneede onder schuindak is genomen op 150 cm hoogte
 - kleuren zijn indicatief en kunnen afwijken van de werkelijkheid
 - elektra- aansluitingen, keukenopstelling, ventilatiepunten, zonnepanelen, radiators, rookmelders en leidingenwerken zijn indicatief aangegeven
 - het is mogelijk dat niet alle symbolen van toepassing zijn op uw woningtype
 - Indien van toepassing zijn de berging en parkeervak behorende bij deze woning te vinden in de noteriële akten en bijbehorende splitsingstekeningen
 - aantal zonnepanelen volgens BENG-berekening, oriëntatie en positie nader te bepalen

Renvooi Algemeen:
 - Hoogte schakelaar 1050+ tenzij anders aangegeven
 - Hoogte WCD 300+ tenzij anders aangegeven
 - Alle maten zijn aangegeven in millimeters
 - Alle maten zijn circa maten
 - Installatiepunten kunnen om technische redenen nog aan wijzigingen onderhevig zijn

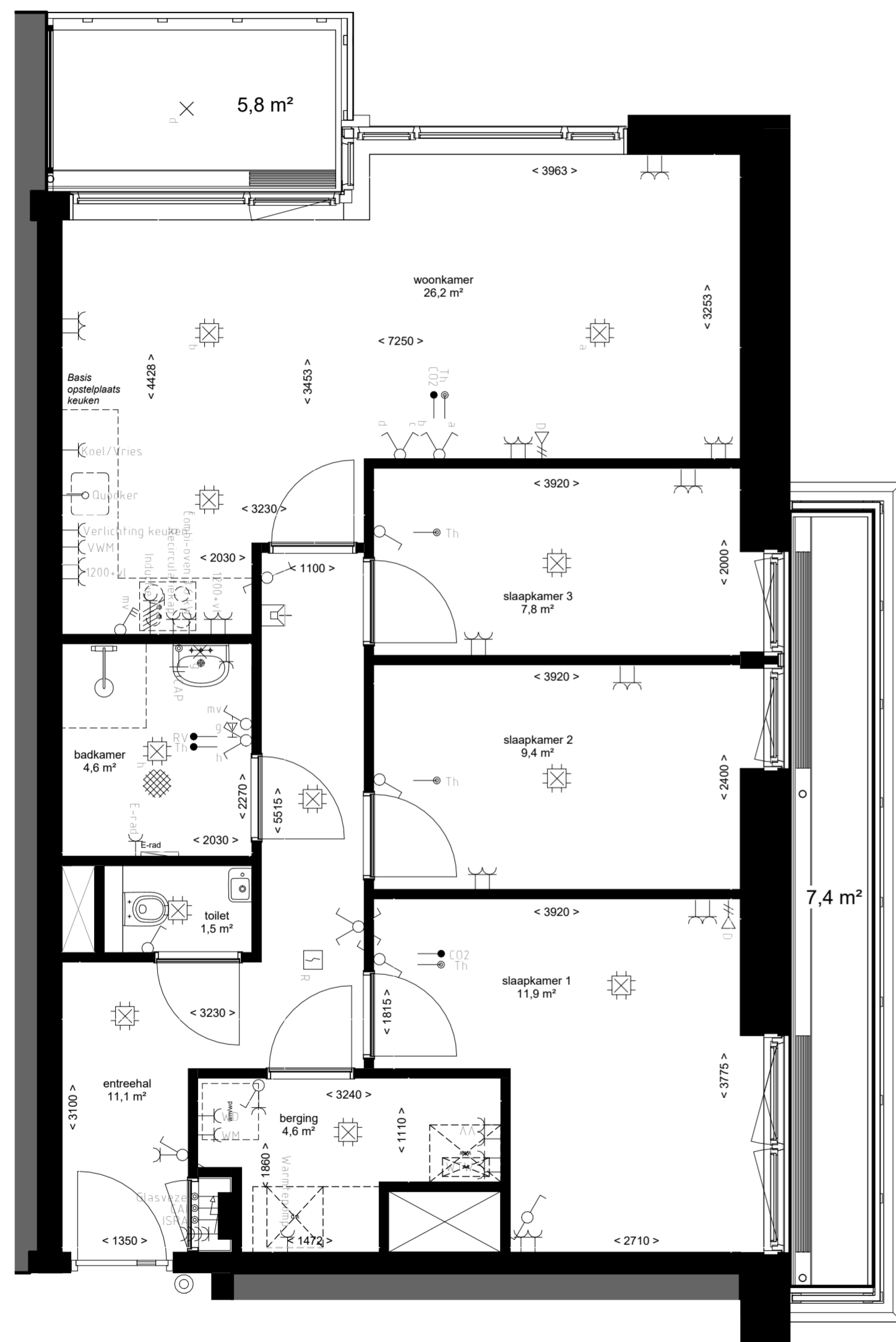

	Centraaldoos
	Enkelpolige Schakelaar
	Serie Schakelaar
	Wisselschakelaar
	Serie- wissel schakelaar
	Pulsdrukker
	Bewegingsschakelaar
	Armatuur
	Wandaansluitpunt l.b.v. Verlichting
	Armatuur 600x600mm
	Enkele Wandcontactdoos
	Dubbele wandcontactdoos
	Viervoudige wandcontactdoos
	Perlix
	Plafond wandcontactdoos
	Loze Aansluiting
	Bedrade Aansluiting
	Vaste Voeding 230V
	Vaste voeding 400V
	Enkele data aansluiting
	Dubbele data aansluiting
	Schel
	Drukknop
	Binnentoestel videofoon installatie
	Signaalgever akoestisch
	Optische Rookmelder
	Multisensor Rookmelder
	Nevenindicator
	Wifi punt
	Aarding vloer
	Groepenkast
	Aarding

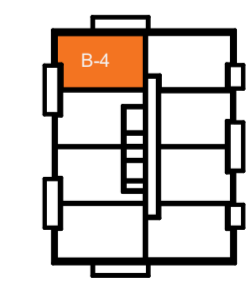
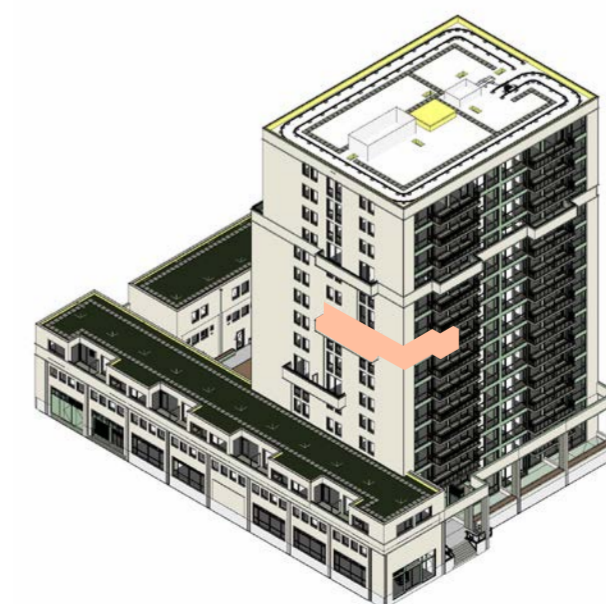

APPARTEMENT B-4 | 81,7m²
1:50
2025 10 09

DE LOPER

Plattegrond geldt voor appartementen met huisnummer:
- 194

Opmerkingen:

- alle maten zijn circa maten
- alle maten zijn aangegeven in centimeters
- plattegrondsneede onder schuindak is genomen op 150 cm hoogte
- kleuren zijn indicatief en kunnen afwijken van de werkelijkheid
- elektra- aansluitingen, keukenopstelling, ventilatiepunten, zonnepanelen, radiators, rookmelders en leidingenwerken zijn indicatief aangegeven
- het is mogelijk dat niet alle symbolen van toepassing zijn op uw woningtype
- Indien van toepassing zijn de berging en parkeervak behorende bij deze woning te vinden in de noteriële akten en bijbehorende splitsingstekeningen
- aantal zonnepanelen volgens BENG-berekening, oriëntatie en positie nader te bepalen

Renvooi Algemeen:

- Hoogte schakelaar 1050+ tenzij anders aangegeven
- Hoogte WCD 300+ tenzij anders aangegeven
- Alle maten zijn aangegeven in millimeters
- Alle maten zijn circa maten
- Installatiepunten kunnen om technische redenen nog aan wijzigingen onderhevig zijn

	Centraaldoos
	Enkelpolige Schakelaar
	Serie Schakelaar
	Wisselschakelaar
	Serie- wissel schakelaar
	Pulsdrukker
	Bewegingsschakelaar
	Armatuur
	Wandaansluitpunt l.b.v. Verlichting
	Armatuur 600x600mm
	Enkele Wandcontactdoos
	Dubbele wandcontactdoos
	Viervoudige wandcontactdoos
	Perlex
	Plafond wandcontactdoos
	Loze Aansluiting
	Bedrade Aansluiting
	Vaste Voeding 230V
	Vaste voeding 400V
	Enkele data aansluiting
	Dubbele data aansluiting
	Schel
	Drukknop
	Binnentoestel videofoon installatie
	Signaalgever akoestisch
	Optische Rookmelder
	Multisensor Rookmelder
	Nevenindicator
	Wifi punt
	Aarding vloer
	Groepenkast
	Aarding

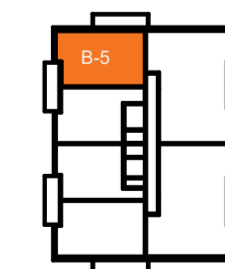
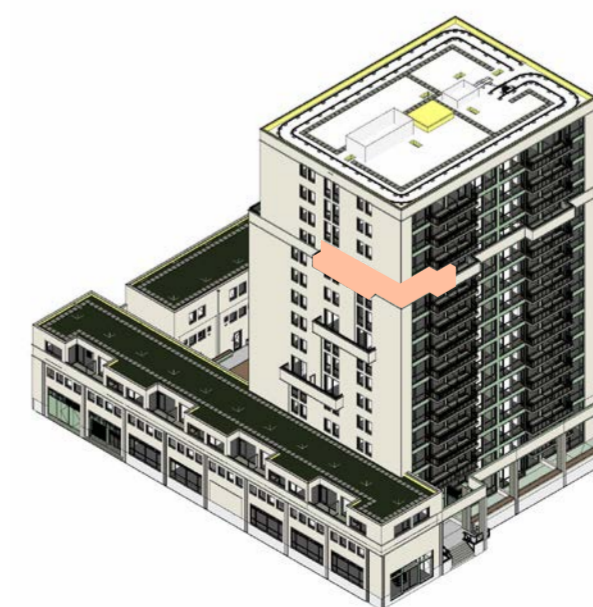
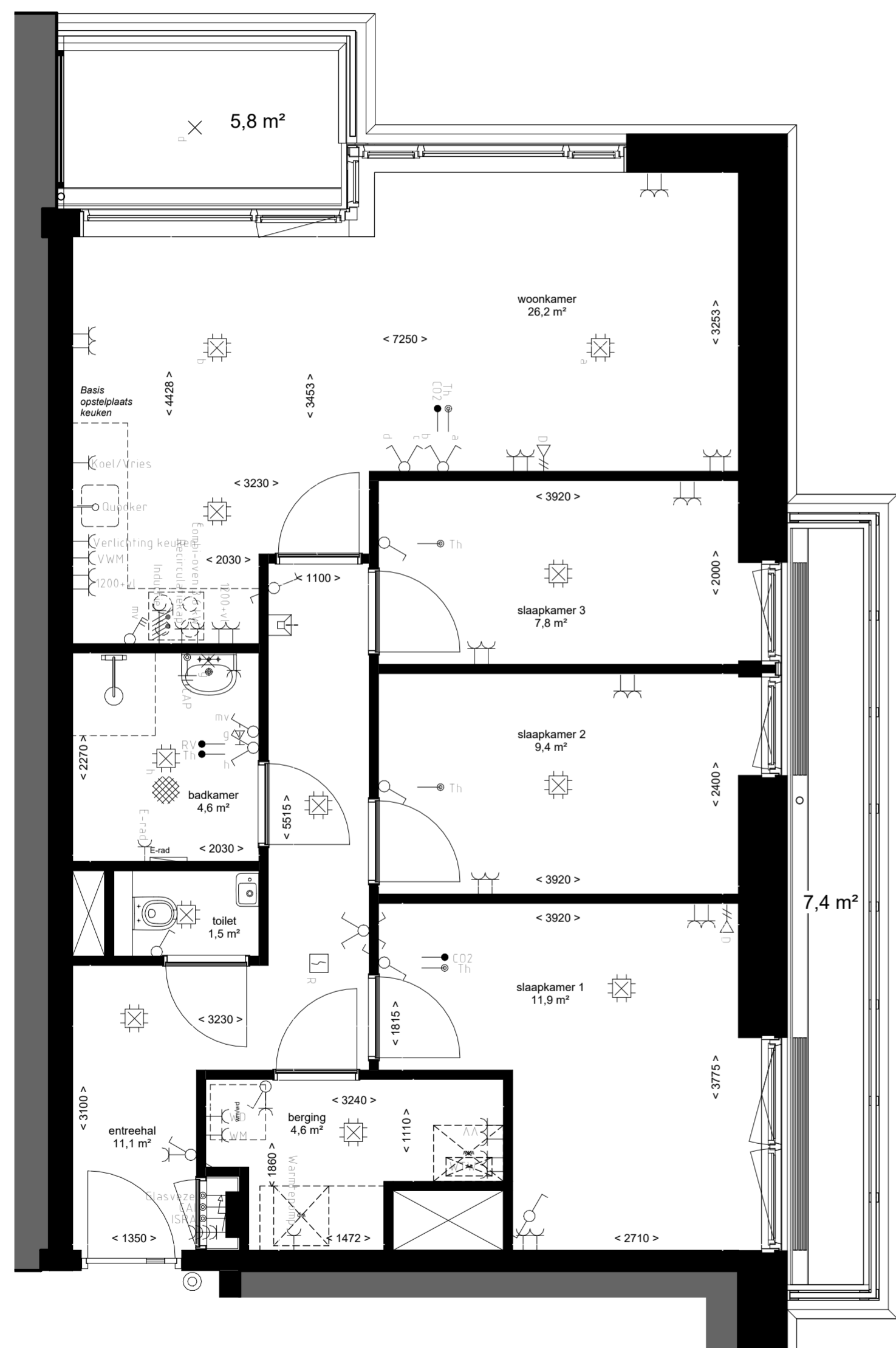

APPARTEMENT B-5 | 81,7m²

1:50
2025 10 09

DE LOPER

Plattegrond geldt voor appartementen met huisnummer:
- 12

Opmerkingen:

- alle maten zijn circa maten
- alle maten zijn aangegeven in centimeters
- plattegrondsneede onder schuindak is genomen op 150 cm hoogte
- Kleuren zijn indicatief en kunnen afwijken van de werkelijkheid
- elektra- aansluitingen, keukenopstelling, ventilatiepunten, zonnepanelen, radiators, rookmelders en leidingenwerken zijn indicatief aangegeven
- het is mogelijk dat niet alle symbolen van toepassing zijn op uw woningtype
- Indien van toepassing zijn de berging en parkeervak behorende bij deze woning te vinden in de materiële akten en bijbehorende splitsingstekeningen
- aantal zonnepanelen volgens BENG-berekening, oriëntatie en positie nader te bepalen

Renvervol Algemeen:

- Hoogte schakelaar 1050+ tenzij anders aangegeven
- Hoogte WCD 300+ tenzij anders aangegeven
- Alle maten zijn aangegeven in millimeters
- Alle maten zijn circa maten
- Installatiepunten kunnen om technische redenen nog aan wijzigingen onderhevig zijn

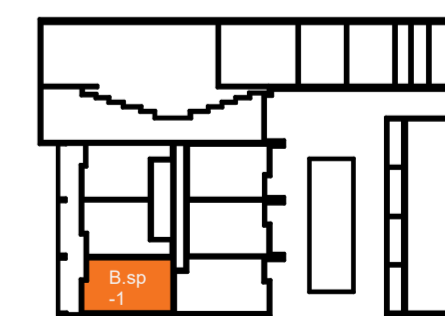
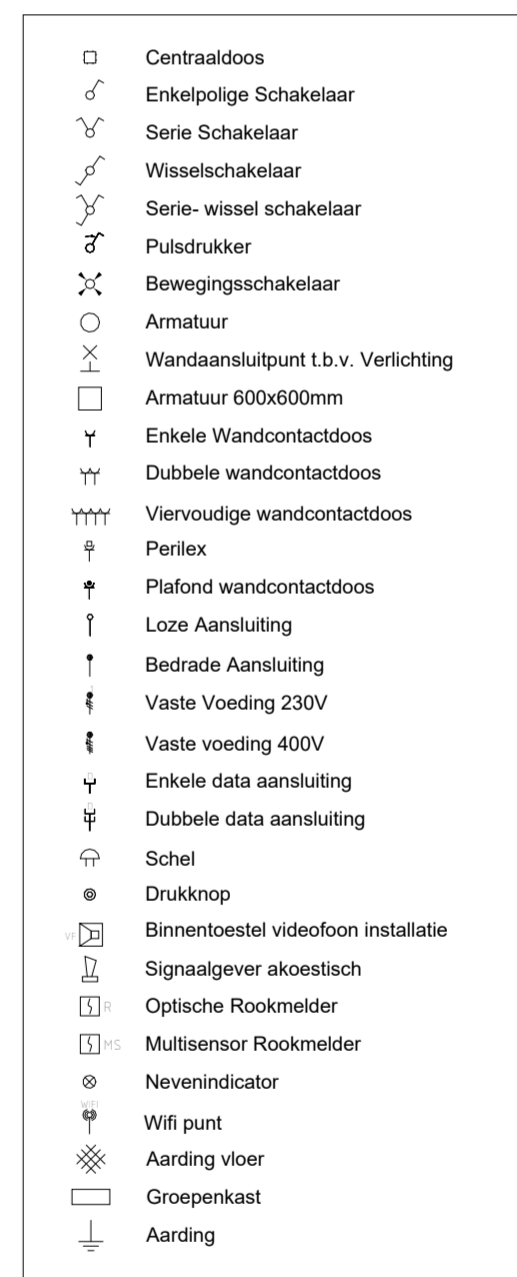
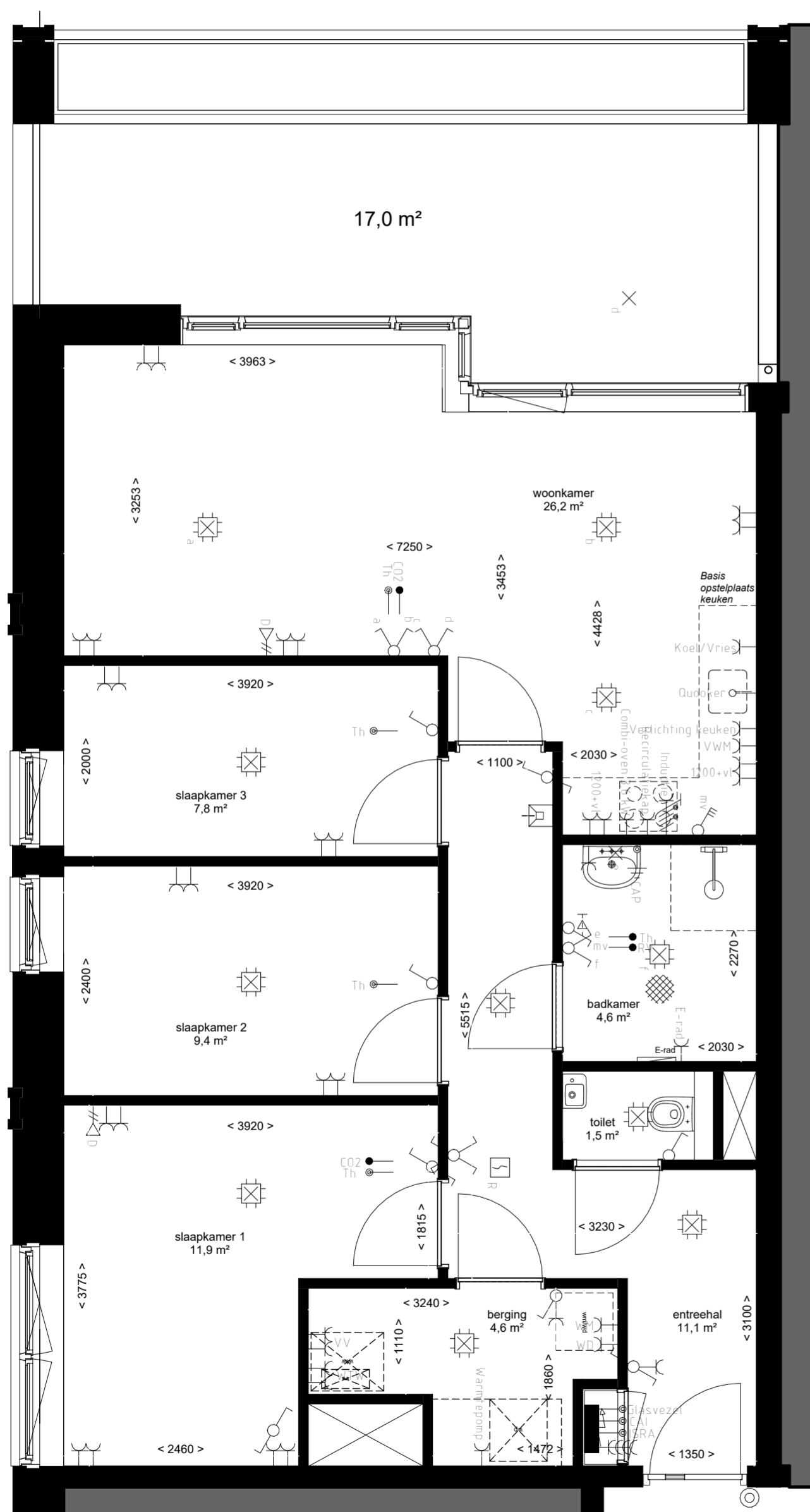

begane grond

APPARTEMENT B.sp-1 | 81,7m²

1:50

2025 10 09

DE LOPER

Plattegrond geldt voor appartementen met huisnummer:
- 26

Opmerkingen:
 - alle maten zijn circa maten
 - alle maten zijn aangegeven in centimeters
 - plattegrondsneede onder schuindak is genomen op 150 cm hoogte
 - kleuren zijn indicatief en kunnen afwijken van de werkelijkheid
 - elektra- aansluitingen, keukenopstelling, ventilatiepunten, zonnepanelen, radiators, rookmelders en leidingenwerken zijn indicatief aangegeven
 - het is mogelijk dat niet alle symbolen van toepassing zijn op uw woningtype
 - Indien van toepassing zijn de berging en parkeervak behorende bij deze woning te vinden in de noteriële akten en bijbehorende splitsingstekeningen
 - aantal zonnepanelen volgens BENG-berekening, oriëntatie en positie nader te bepalen

Renvooi Algemeen:
 - Hoogte schakelaar 1050+ tenzij anders aangegeven
 - Hoogte WCD 300+ tenzij anders aangegeven
 - Alle maten zijn aangegeven in millimeters
 - Alle maten zijn circa maten
 - Installatiepunten kunnen om technische redenen nog aan wijzigingen onderhevig zijn

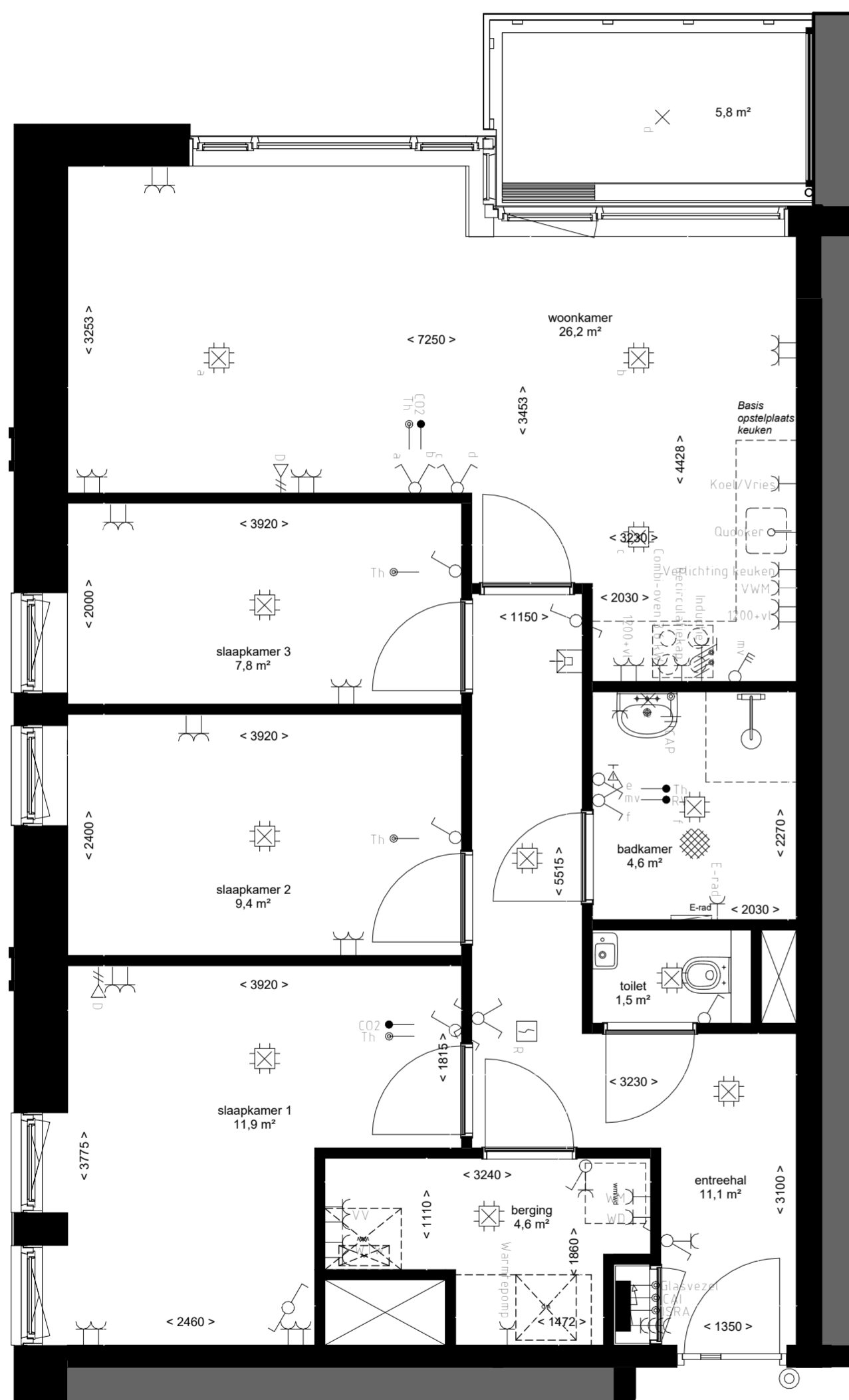

	Centraaldoos
	Enkelpolige Schakelaar
	Serie Schakelaar
	Wisselschakelaar
	Serie- wissel schakelaar
	Pulsdrukker
	Bewegingsschakelaar
	Armatuur
	Wandaansluitpunt l.b.v. Verlichting
	Armatuur 600x600mm
	Enkele Wandcontactdoos
	Dubbele wandcontactdoos
	Viervoudige wandcontactdoos
	Perflex
	Plafond wandcontactdoos
	Loze Aansluiting
	Bedrade Aansluiting
	Vaste Voeding 230V
	Vaste voeding 400V
	Enkele data aansluiting
	Dubbele data aansluiting
	Schel
	Drukknop
	Binnentoestel videofoon installatie
	Signaalgever akoestisch
	Optische Rookmelder
	Multisensor Rookmelder
	Nevenindicator
	Wifi punt
	Aarding vloer
	Groepenkast
	Aarding

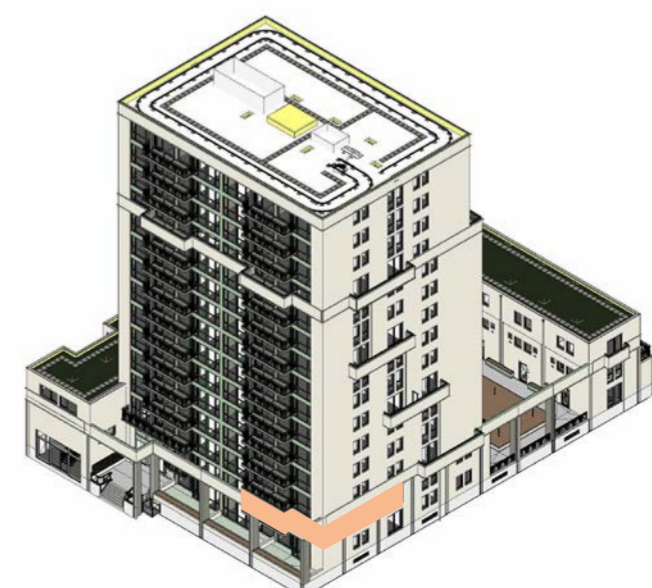

eerste verdieping

APPARTEMENT B.sp-2 | 81,7m²
 1:50
 2025 10 09

DE LOPER

Opmerkingen:
 - alle maten zijn circa maten
 - alle maten zijn aangegeven in centimeters
 - plattegrondsneede onder schuindak is genomen op 150 cm hoogte
 - kleuren zijn indicatief en kunnen afwijken van de werkelijkheid
 - elektra- aansluitingen, keukenopstelling, ventilatiepunten, zonnepanelen, radiators, rookmelders en leidingenwerken zijn indicatief aangegeven
 - het is mogelijk dat niet alle symbolen van toepassing zijn op uw woningtype
 - Indien van toepassing zijn de berging en parkeervak behorende bij deze woning te vinden in de noteriële akten en bijbehorende splitsingstekeningen
 - aantal zonnepanelen volgens BENG-berekening, oriëntatie en positie nader te bepalen

Renvooi Algemeen:
 - Hoogte schakelaar 1050+ tenzij anders aangegeven
 - Hoogte WCD 300+ tenzij anders aangegeven
 - Alle maten zijn aangegeven in millimeters
 - Alle maten zijn circa maten
 - Installatiepunten kunnen om technische redenen nog aan wijzigingen onderhevig zijn

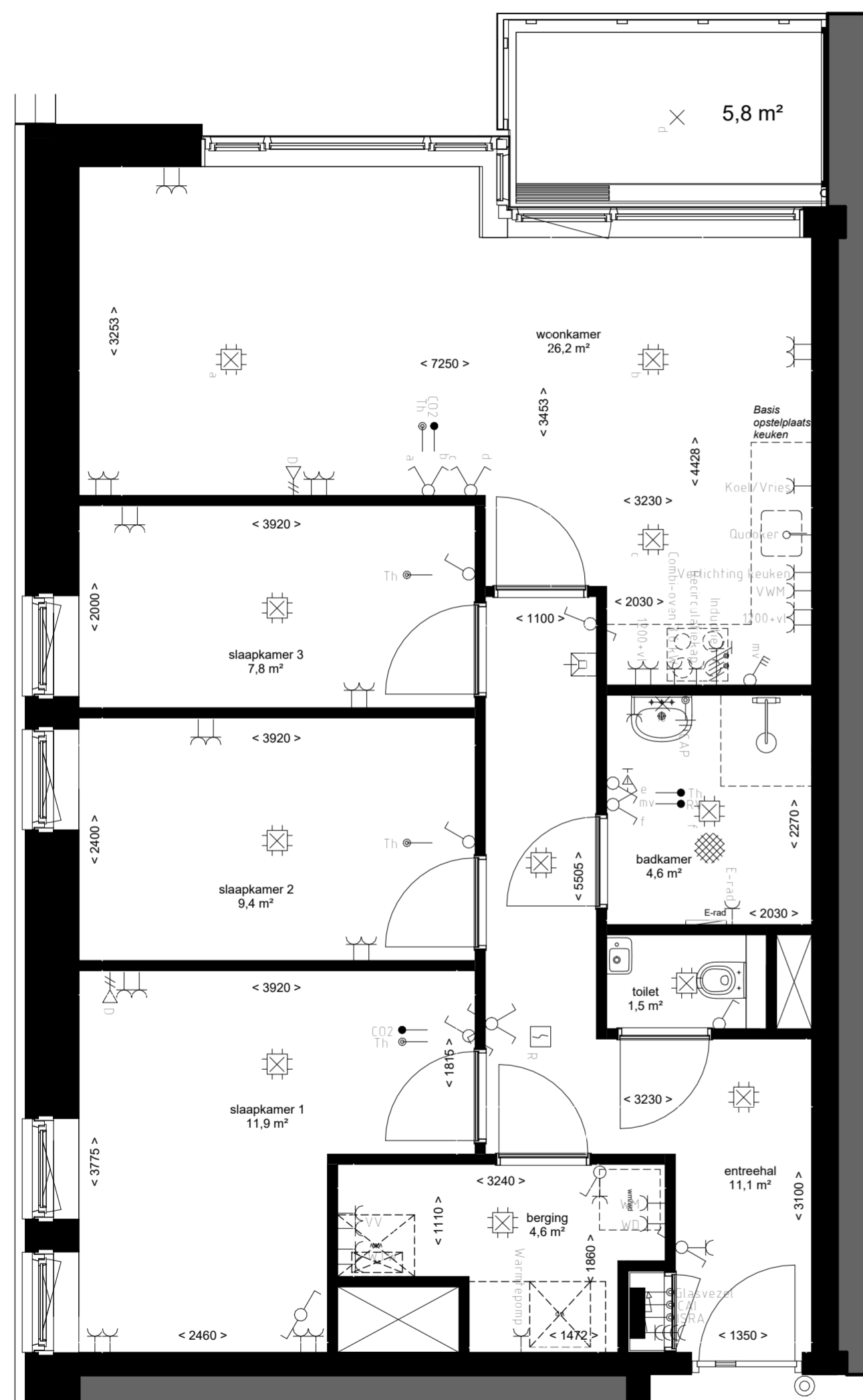

	Centraaldoos
	Enkelpolige Schakelaar
	Serie Schakelaar
	Wisselschakelaar
	Serie- wissel schakelaar
	Pulsdrukker
	Bewegingsschakelaar
	Armatuur
	Wandaansluitpunt l.b.v. Verlichting
	Armatuur 600x600mm
	Enkele Wandcontactdoos
	Dubbele wandcontactdoos
	Viervoudige wandcontactdoos
	Perlex
	Plafond wandcontactdoos
	Loze Aansluiting
	Bedrade Aansluiting
	Vaste Voeding 230V
	Vaste voeding 400V
	Enkele data aansluiting
	Dubbele data aansluiting
	Schel
	Drukknop
	Binnentoestel videofoon installatie
	Signaalgever akoestisch
	Optische Rookmelder
	Multisensor Rookmelder
	Nevenindicator
	Wifi punt
	Aarding vloer
	Groepenkast
	Aarding

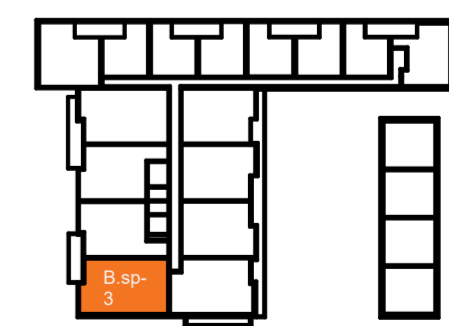
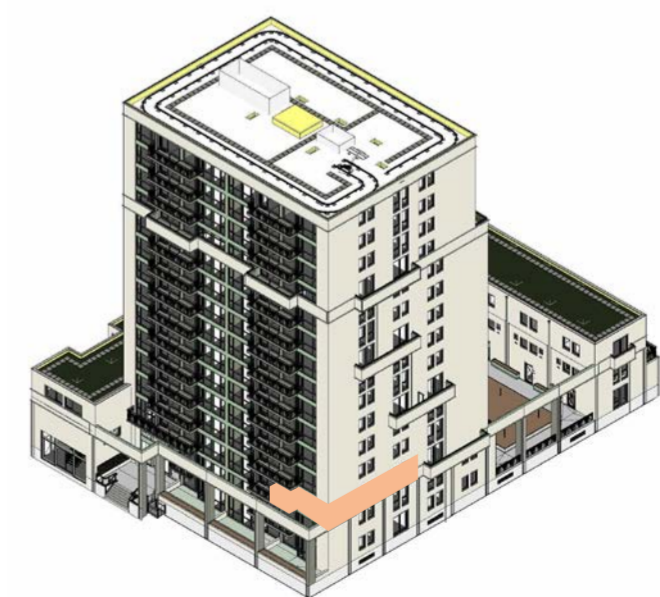

tweede verdieping

Plattegrond geldt voor appartementen met huisnummer:
- 76, 92

Opmerkingen:

- alle maten zijn circa maten
- alle maten zijn aangegeven in centimeters
- plattegrondsneede onder schuindak is genomen op 150 cm hoogte
- kleuren zijn indicatief en kunnen afwijken van de werkelijkheid
- elektra- aansluitingen, keukenopstelling, ventilatiepunten, zonnepanelen, radiators, rookmelders en leidingenwerken zijn indicatief aangegeven
- het is mogelijk dat niet alle symbolen van toepassing zijn op uw woningtype
- Indien van toepassing zijn de berging en parkeervak behorende bij deze woning te vinden in de noteriële akten en bijbehorende splitsingstekeningen
- aantal zonnepanelen volgens BENG-berekening, oriëntatie en positie nader te bepalen

Renvooi Algemeen:

- Hoogte schakelaar 1050+ tenzij anders aangegeven
- Hoogte WCD 300+ tenzij anders aangegeven
- Alle maten zijn aangegeven in millimeters
- Alle maten zijn circa maten
- Installatiepunten kunnen om technische redenen nog aan wijzigingen onderhevig zijn

	Centraaldoos
	Enkelpolige Schakelaar
	Serie Schakelaar
	Wisselschakelaar
	Serie- wissel schakelaar
	Pulsdrukker
	Bewegingsschakelaar
	Armatuur
	Wandaansluitpunt L.b.v. Verlichting
	Armatuur 600x600mm
	Enkele Wandcontactdoos
	Dubbele wandcontactdoos
	Viervoudige wandcontactdoos
	Perlex
	Plafond wandcontactdoos
	Loze Aansluiting
	Bedrade Aansluiting
	Vaste Voeding 230V
	Vaste voeding 400V
	Enkele data aansluiting
	Dubbele data aansluiting
	Schel
	Drukknop
	Binnentoestel videofoon installatie
	Signaalgever akoestisch
	Optische Rookmelder
	Multisensor Rookmelder
	Nevenindicator
	Wifi punt
	Aarding vloer
	Groepenkast
	Aarding

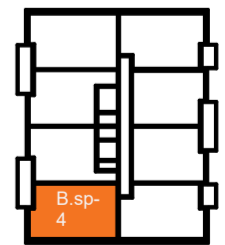
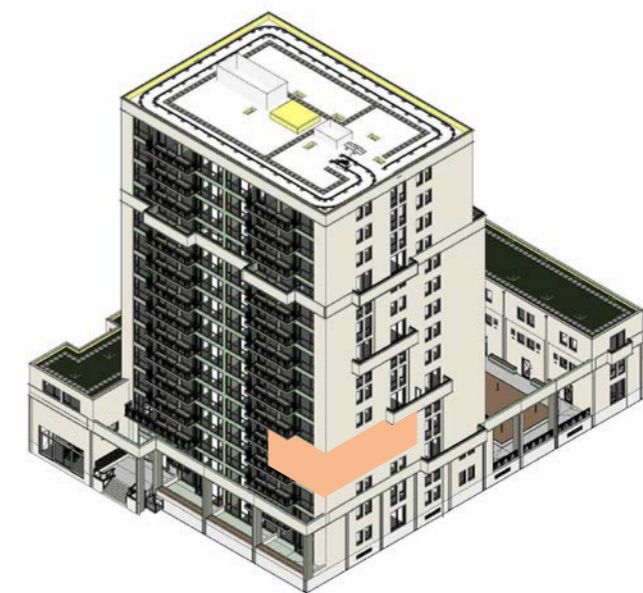
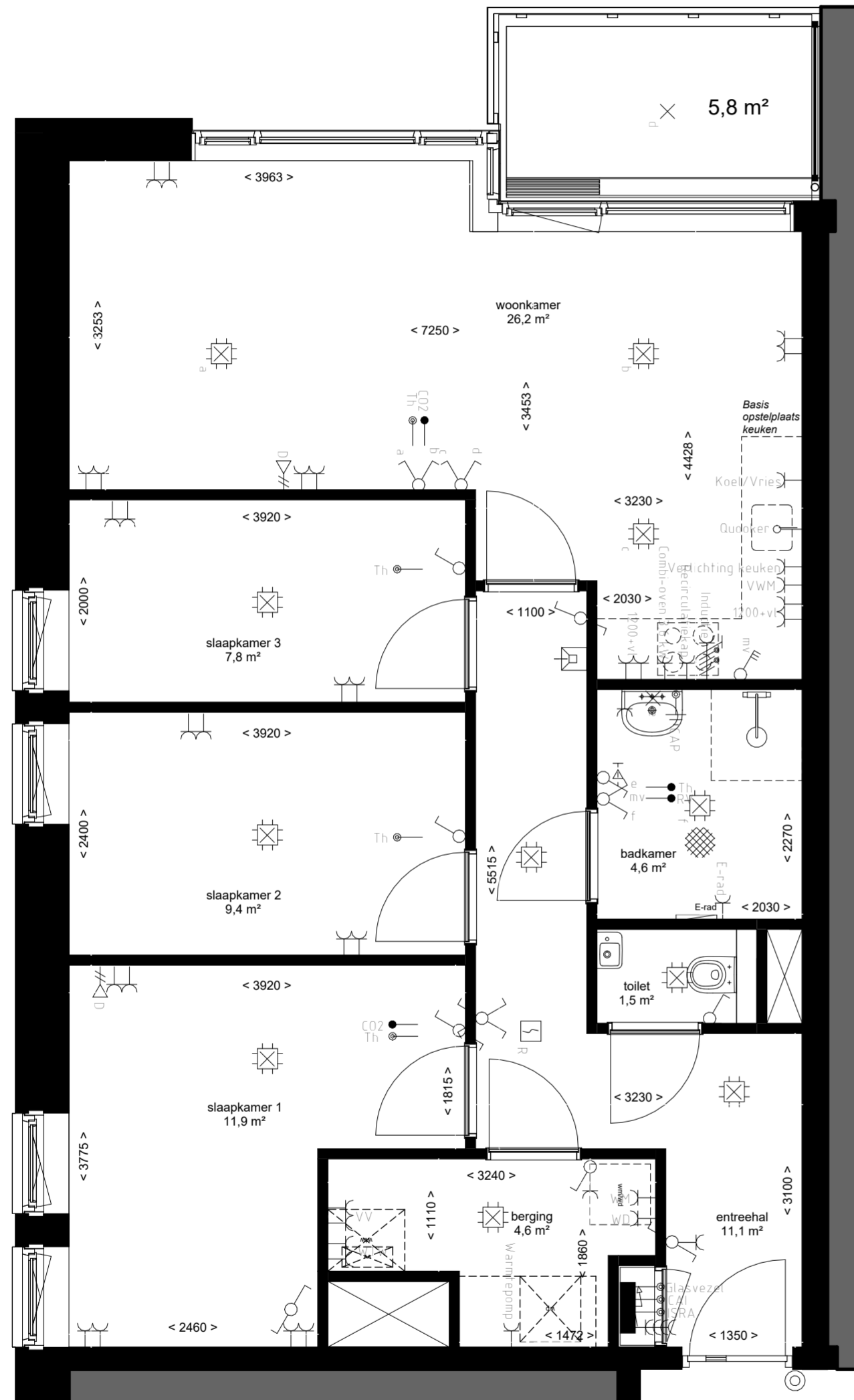

APPARTEMENT B.sp-4 | 81,7m²

1:50
2025 10 09

DE LOPER

Plattegrond geldt voor appartementen met huisnummer:
- 108

Opmerkingen:
 - alle maten zijn circa maten
 - alle maten zijn aangegeven in centimeters
 - plattegrondsneede onder schuindak is genomen op 150 cm hoogte
 - kleuren zijn indicatief en kunnen afwijken van de werkelijkheid
 - elektra- aansluitingen, keukenopstelling, ventilatiepunten, zonnepanelen, radiators, rookmelders en leidingenwerken zijn indicatief aangegeven
 - het is mogelijk dat niet alle symbolen van toepassing zijn op uw woningtype
 - Indien van toepassing zijn de berging en parkeervak behorende bij deze woning te vinden in de noteriële akten en bijbehorende splitsingstekeningen
 - aantal zonnepanelen volgens BENG-berekening, oriëntatie en positie nader te bepalen

Renvooi Algemeen:
 - Hoogte schakelaar 1050+ tenzij anders aangegeven
 - Hoogte WCD 300+ tenzij anders aangegeven
 - Alle maten zijn aangegeven in millimeters
 - Alle maten zijn circa maten
 - Installatiepunten kunnen om technische redenen nog aan wijzigingen onderhevig zijn

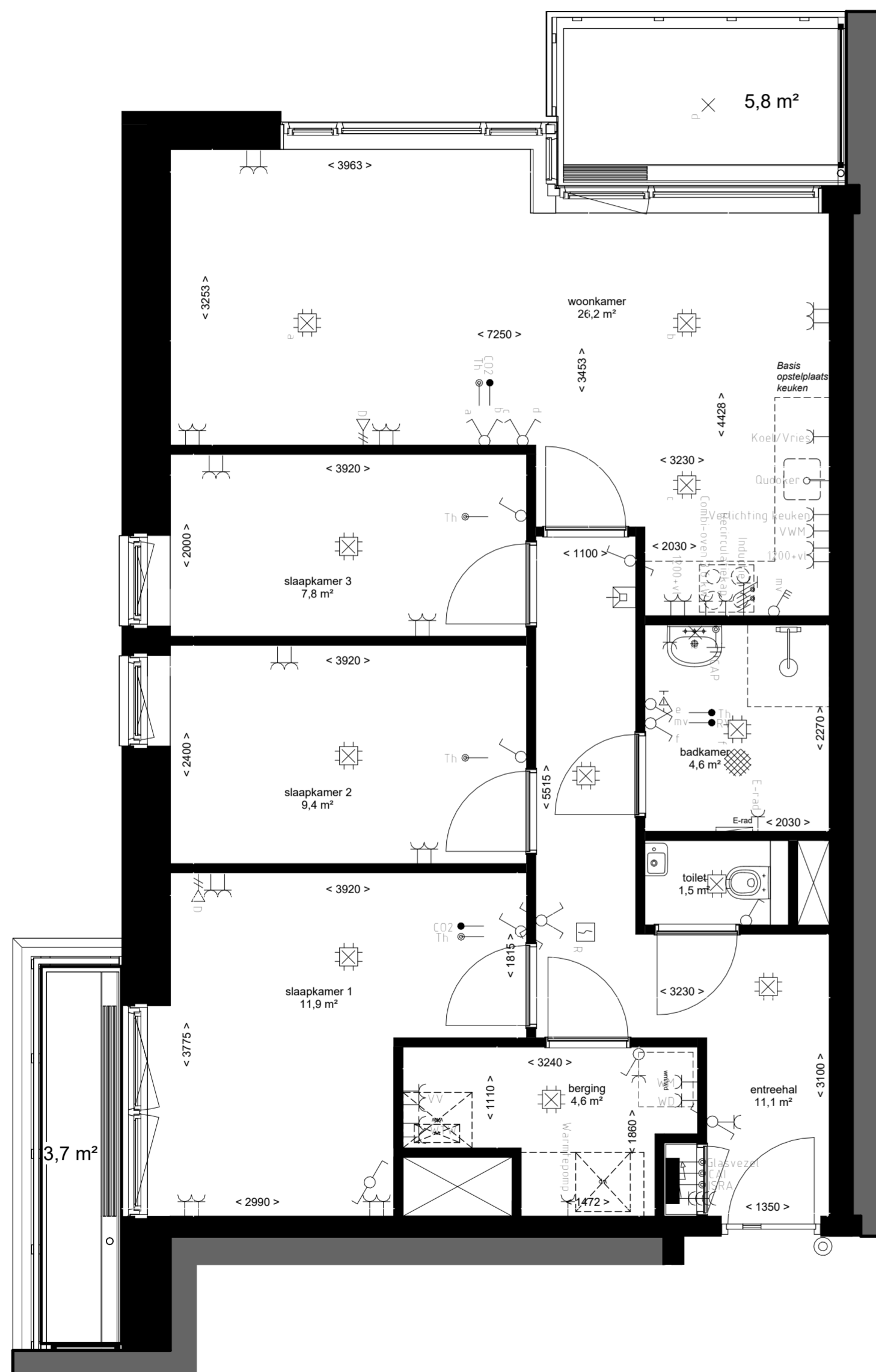

	Centraaldoos
	Enkelpolige Schakelaar
	Serie Schakelaar
	Wisselschakelaar
	Serie- wissel schakelaar
	Pulsdrukker
	Bewegingsschakelaar
	Armatuur
	Wandaansluitpunt l.b.v. Verlichting
	Armatuur 600x600mm
	Enkele Wandcontactdoos
	Dubbele wandcontactdoos
	Viervoudige wandcontactdoos
	Perlex
	Plafond wandcontactdoos
	Loze Aansluiting
	Bedrade Aansluiting
	Vaste Voeding 230V
	Vaste voeding 400V
	Enkele data aansluiting
	Dubbele data aansluiting
	Schel
	Drukknop
	Binnentoestel videofoon installatie
	Signaalgever akoestisch
	Optische Rookmelder
	Multisensor Rookmelder
	Nevenindicator
	Wifi punt
	Aarding vloer
	Groepenkast
	Aarding

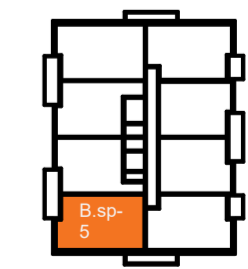
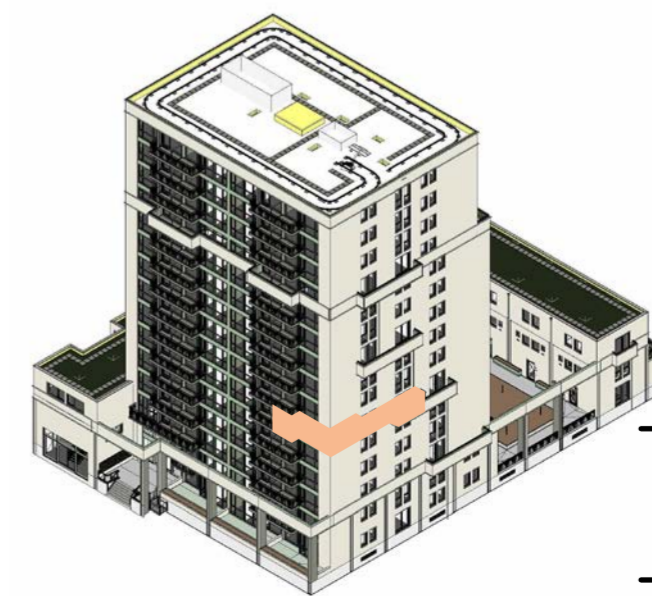

APPARTEMENT B.sp-5 | 81,7m²
1:50
2025 10 09

DE LOPER

Plattegrond geldt voor appartementen met huisnummer:
- 124, 140, 212, 224, 236

Opmerkingen:
- alle maten zijn circa maten
- alle maten zijn aangegeven in centimeters
- plattegrondsneede onder schuindak is genomen op 150 cm hoogte
- kleuren zijn indicatief en kunnen afwijken van de werkelijkheid
- elektra-aansluitingen, keukenopstelling, ventilatiepunten, zonnepanelen, radiators, rookmelders en leidingenwerken zijn indicatief aangegeven
- het is mogelijk dat niet alle symbolen van toepassing zijn op uw woningtype
- Indien van toepassing zijn de berging en parkeervak behorende bij deze woning te vinden in de noteriële akten en bijbehorende splitsingstekeningen
- aantal zonnepanelen volgens BENG-berekening, oriëntatie en positie nader te bepalen

Renvooi Algemeen:
- Hoogte schakelaar 1050+ tenzij anders aangegeven
- Hoogte WCD 300+ tenzij anders aangegeven
- Alle maten zijn aangegeven in millimeters
- Alle maten zijn circa maten
- Installatiepunten kunnen om technische redenen nog aan wijzigingen onderhevig zijn

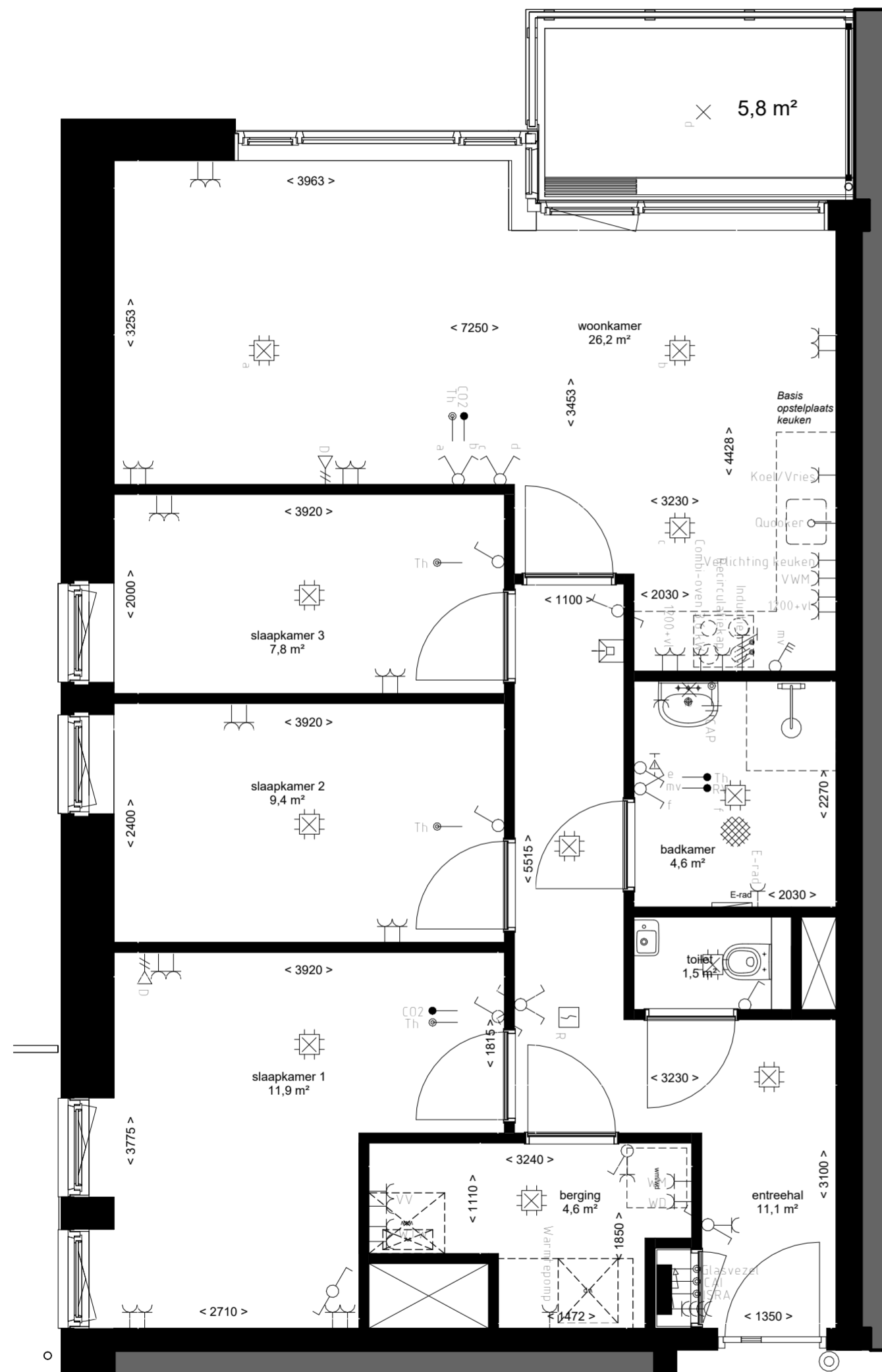

	Centraaldoos
	Enkelpolige Schakelaar
	Serie Schakelaar
	Wisselschakelaar
	Serie- wissel schakelaar
	Pulsdrukker
	Bewegingsschakelaar
	Armatuur
	Wandaansluitpunt l.b.v. Verlichting
	Armatuur 600x600mm
	Enkele Wandcontactdoos
	Dubbele wandcontactdoos
	Viervoudige wandcontactdoos
	Perlex
	Plafond wandcontactdoos
	Loze Aansluiting
	Bedrade Aansluiting
	Vaste Voeding 230V
	Vaste voeding 400V
	Enkele data aansluiting
	Dubbele data aansluiting
	Schel
	Drukknop
	Binnentoestel videofoon installatie
	Signaalgever akoestisch
	Optische Rookmelder
	Multisensor Rookmelder
	Nevenindicator
	Wifi punt
	Aarding vloer
	Groepenkast
	Aarding

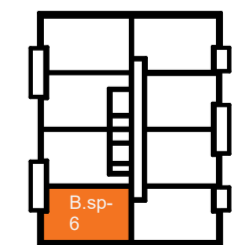
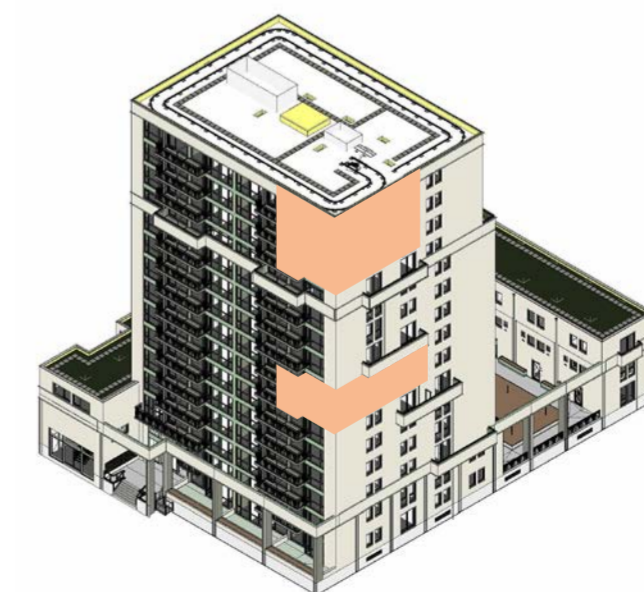

APPARTEMENT B.sp-6 | 81,7m²

1:50
2025 10 09

DE LOPER

Plattegrond geldt voor appartementen met huisnummer:
- 156

Opmerkingen:

- alle maten zijn circa maten
- alle maten zijn aangegeven in centimeters
- plattegrondsneede onder schuindak is genomen op 150 cm hoogte
- kleuren zijn indicatief en kunnen afwijken van de werkelijkheid
- elektra- aansluitingen, keukenopstelling, ventilatiepunten, zonnepanelen, radiators, rookmelders en leidingenwerken zijn indicatief aangegeven
- het is mogelijk dat niet alle symbolen van toepassing zijn op uw woningtype
- Indien van toepassing zijn de berging en parkeervak behorende bij deze woning te vinden in de noteriële akten en bijbehorende splitsingstekeningen
- aantal zonnepanelen volgens BENG-berekening, oriëntatie en positie nader te bepalen

Renvooi Algemeen:

- Hoogte schakelaar 1050+ tenzij anders aangegeven
- Hoogte WCD 300+ tenzij anders aangegeven
- Alle maten zijn aangegeven in millimeters
- Alle maten zijn circa maten
- Installatiepunten kunnen om technische redenen nog aan wijzigingen onderhevig zijn

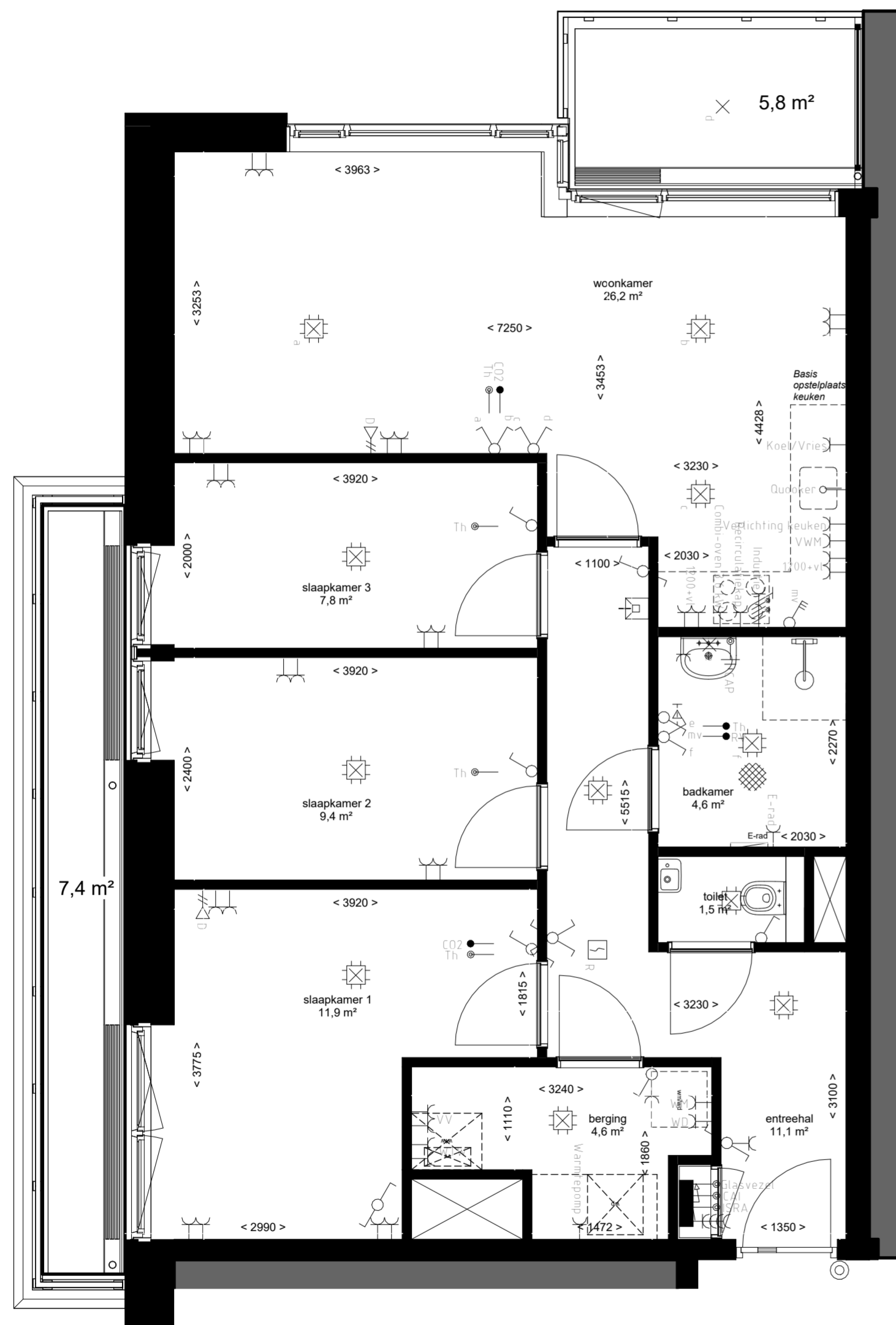

	Centraaldoos
	Enkelpolige Schakelaar
	Serie Schakelaar
	Wisselschakelaar
	Serie- wissel schakelaar
	Pulsdrukker
	Bewegingsschakelaar
	Armatuur
	Wandaansluitpunt l.b.v. Verlichting
	Armatuur 600x600mm
	Enkele Wandcontactdoos
	Dubbele wandcontactdoos
	Viervoudige wandcontactdoos
	Perilex
	Plafond wandcontactdoos
	Loze Aansluiting
	Bedrade Aansluiting
	Vaste Voeding 230V
	Vaste voeding 400V
	Enkele data aansluiting
	Dubbele data aansluiting
	Schel
	Drukknop
	Binnentoestel videofoon installatie
	Signaalgever akoestisch
	Optische Rookmelder
	Multisensor Rookmelder
	Nevenindicator
	Wifi punt
	Aarding vloer
	Groepenkast
	Aarding

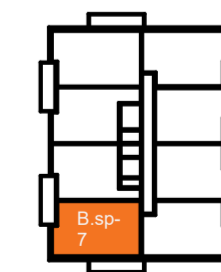
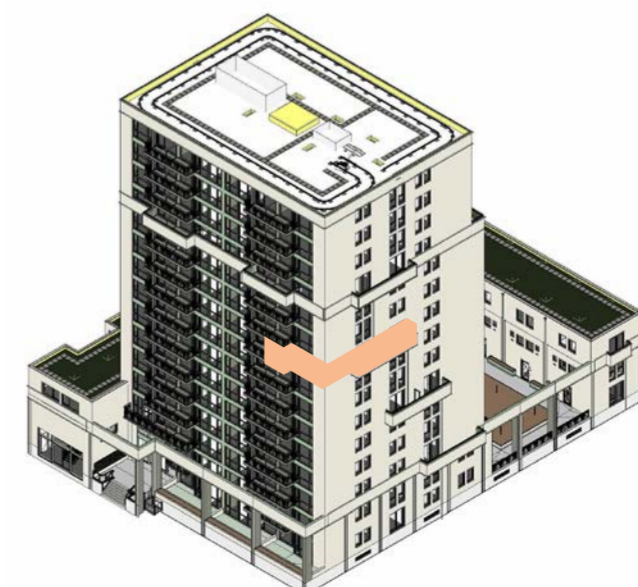

APPARTEMENT B.sp-7 | 81,7m²

1:50

2025 10 09

DE LOPER

Plattegrond geldt voor appartementen met huisnummer:
- 200

Opmerkingen:
 - alle maten zijn circa maten
 - alle maten zijn aangegeven in centimeters
 - plattegrondsneede onder schuindak is genomen op 150 cm hoogte
 - kleuren zijn indicatief en kunnen afwijken van de werkelijkheid
 - elektra- aansluitingen, keukenopstelling, ventilatiepunten, zonnepanelen, radiators, rookmelders en leidingenwerken zijn indicatief aangegeven
 - het is mogelijk dat niet alle symbolen van toepassing zijn op uw woningtype
 - Indien van toepassing zijn de berging en parkeervak behorende bij deze woning te vinden in de noteriële akten en bijbehorende splitsingstekeningen
 - aantal zonnepanelen volgens BENG-berekening, oriëntatie en positie nader te bepalen

Renvooi Algemeen:
 - Hoogte schakelaar 1050+ tenzij anders aangegeven
 - Hoogte WCD 300+ tenzij anders aangegeven
 - Alle maten zijn aangegeven in millimeters
 - Alle maten zijn circa maten
 - Installatiepunten kunnen om technische redenen nog aan wijzigingen onderhevig zijn

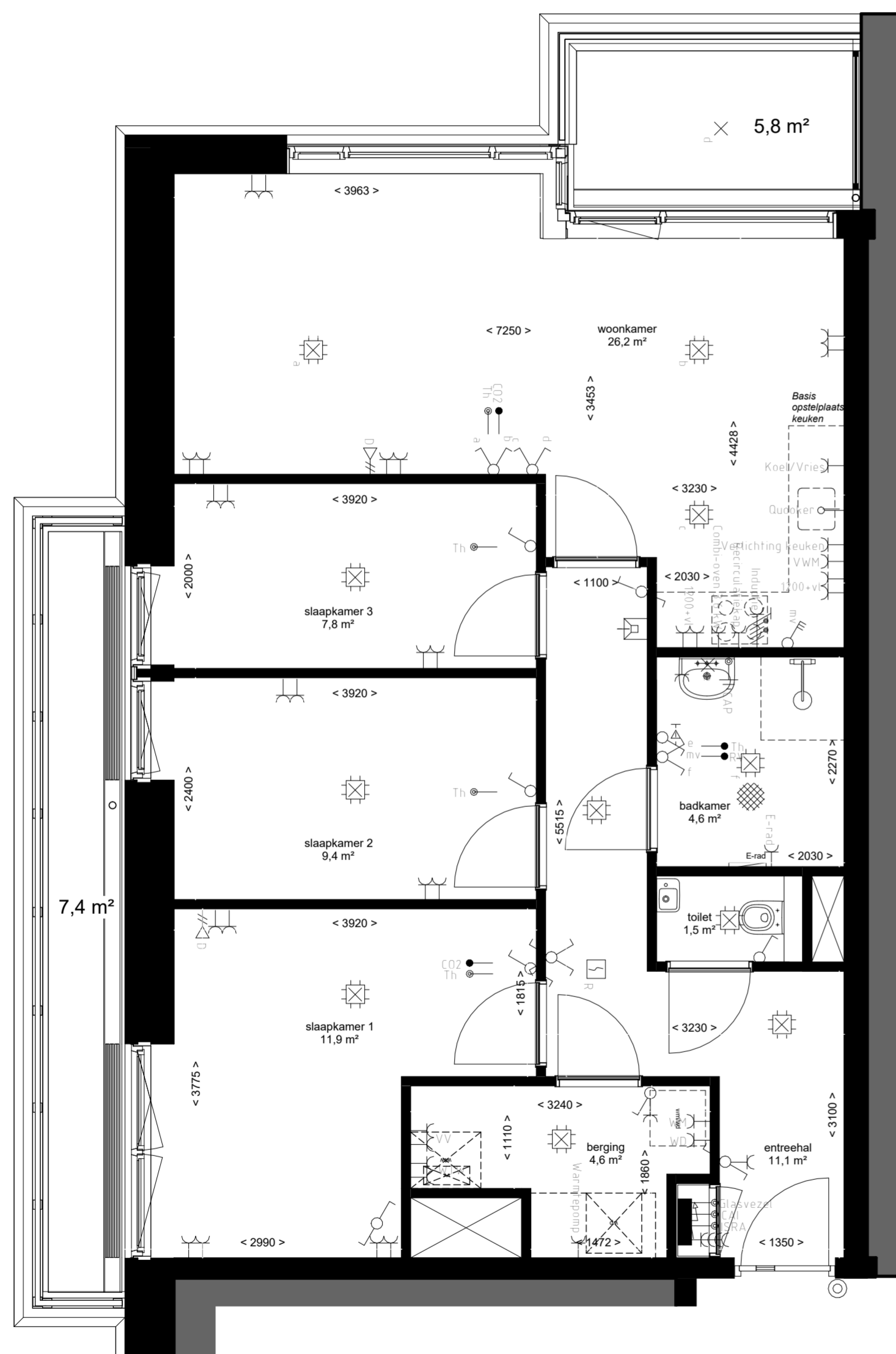

	Centraaldoos
	Enkelpolige Schakelaar
	Serie Schakelaar
	Wisselschakelaar
	Serie- wissel schakelaar
	Pulsdrukker
	Bewegingsschakelaar
	Armatuur
	Wandaansluitpunt l.b.v. Verlichting
	Armatuur 600x600mm
	Enkele Wandcontactdoos
	Dubbele wandcontactdoos
	Viervoudige wandcontactdoos
	Perilex
	Plafond wandcontactdoos
	Loze Aansluiting
	Bedrade Aansluiting
	Vaste Voeding 230V
	Vaste voeding 400V
	Enkele data aansluiting
	Dubbele data aansluiting
	Schel
	Drukknop
	Binnentoestel videofoon installatie
	Signaalgever akoestisch
	Optische Rookmelder
	Multisensor Rookmelder
	Nevenindicator
	Wifi punt
	Aarding vloer
	Groepenkast
	Aarding

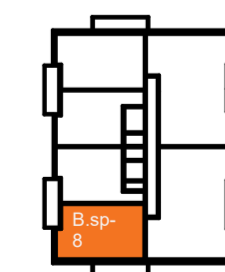
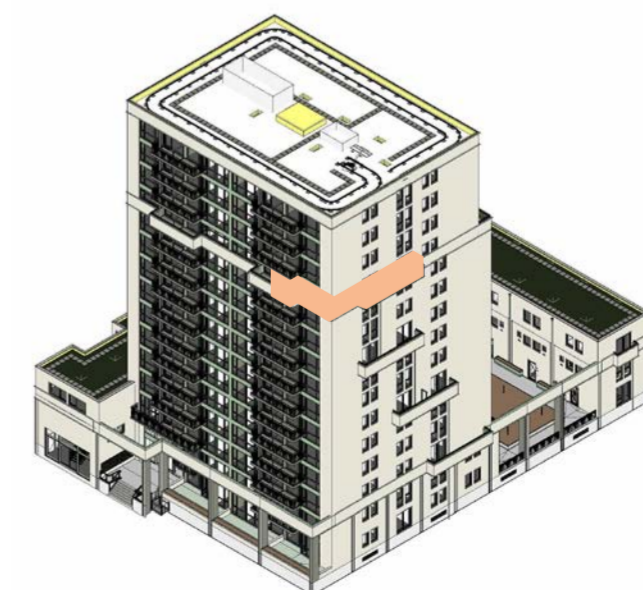

APPARTEMENT B.sp-8 | 81,7m²

1:50

2025 10 09

DE LOPER

Plattegrond geldt voor appartementen met huisnummer:
- 6

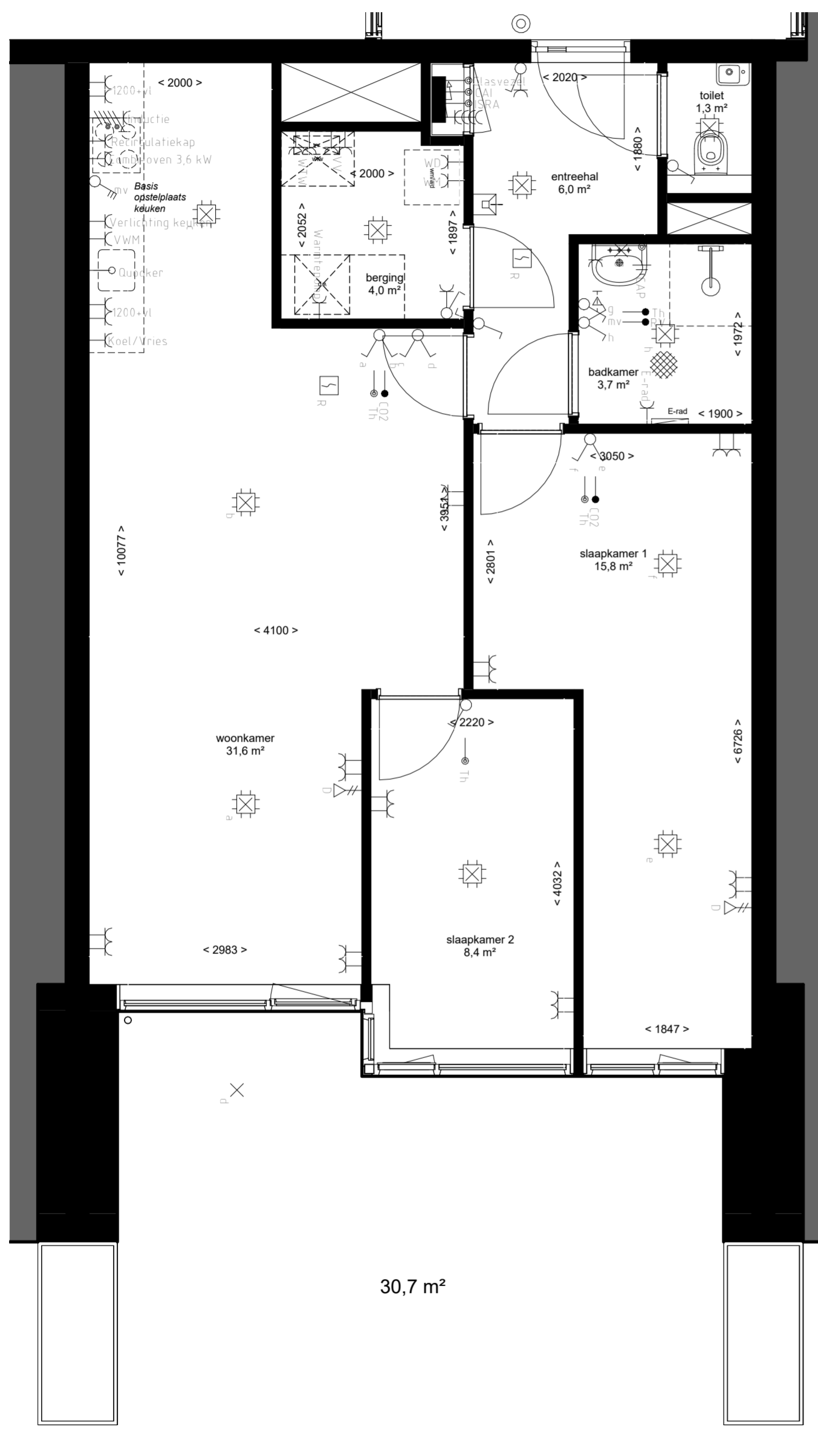

Opmerkingen:
 - alle maten zijn circa maten
 - alle maten zijn aangegeven in centimeters
 - plattegrondsneede onder schuindak is genomen op 150 cm hoogte
 - kleuren zijn indicatief en kunnen afwijken van de werkelijkheid
 - elektra- aansluitingen, keukenopstelling, ventilatiepunten, zonnepanelen, radiators, rookmelders en leidingenwerken zijn indicatief aangegeven
 - het is mogelijk dat niet alle symbolen van toepassing zijn op uw woningtype
 - Indien van toepassing zijn de berging en parkeervak behorende bij deze woning te vinden in de noteriële akten en bijbehorende splitsingstekeningen
 - aantal zonnepanelen volgens BENG-berekening, oriëntatie en positie nader te bepalen

Renvooi Algemeen:
 - Hoogte schakelaar 1050+ tenzij anders aangegeven
 - Hoogte WCD 300+ tenzij anders aangegeven
 - Alle maten zijn aangegeven in millimeters
 - Alle maten zijn circa maten
 - Installatiepunten kunnen om technische redenen nog aan wijzigingen onderhevig zijn

	Centraaldoois
	Enkelpolige Schakelaar
	Serie Schakelaar
	Wisselschakelaar
	Serie- wissel schakelaar
	Pulsdrukker
	Bewegingsschakelaar
	Armatuur
	Wandaansluitpunt l.b.v. Verlichting
	Armatuur 600x600mm
	Enkele Wandcontactdoos
	Dubbele wandcontactdoos
	Viervoudige wandcontactdoos
	Perilex
	Plafond wandcontactdoos
	Loze Aansluiting
	Bedrade Aansluiting
	Vaste Voeding 230V
	Vaste voeding 400V
	Enkele data aansluiting
	Dubbele data aansluiting
	Schel
	Drukknop
	Binnentoestel videofoon installatie
	Signaalgever akoestisch
	Optische Rookmelder
	Multisensor Rookmelder
	Nevenindicator
	Wifi punt
	Aarding vloer
	Groepenkast
	Aarding

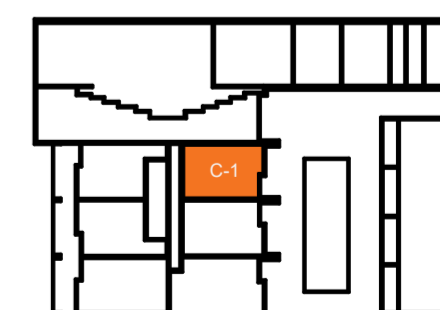
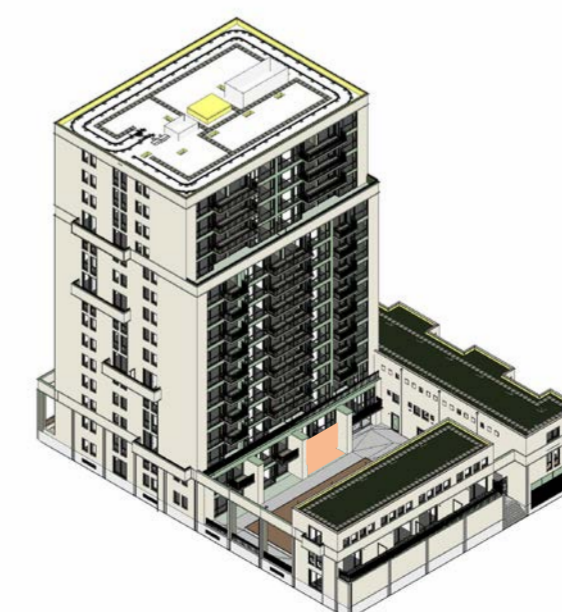

begane grond

APPARTEMENT C-1 | 74,7m²
 1:50
 2025 10 09

DE LOPER

Plattegrond geldt voor appartementen met huisnummer:
- 20

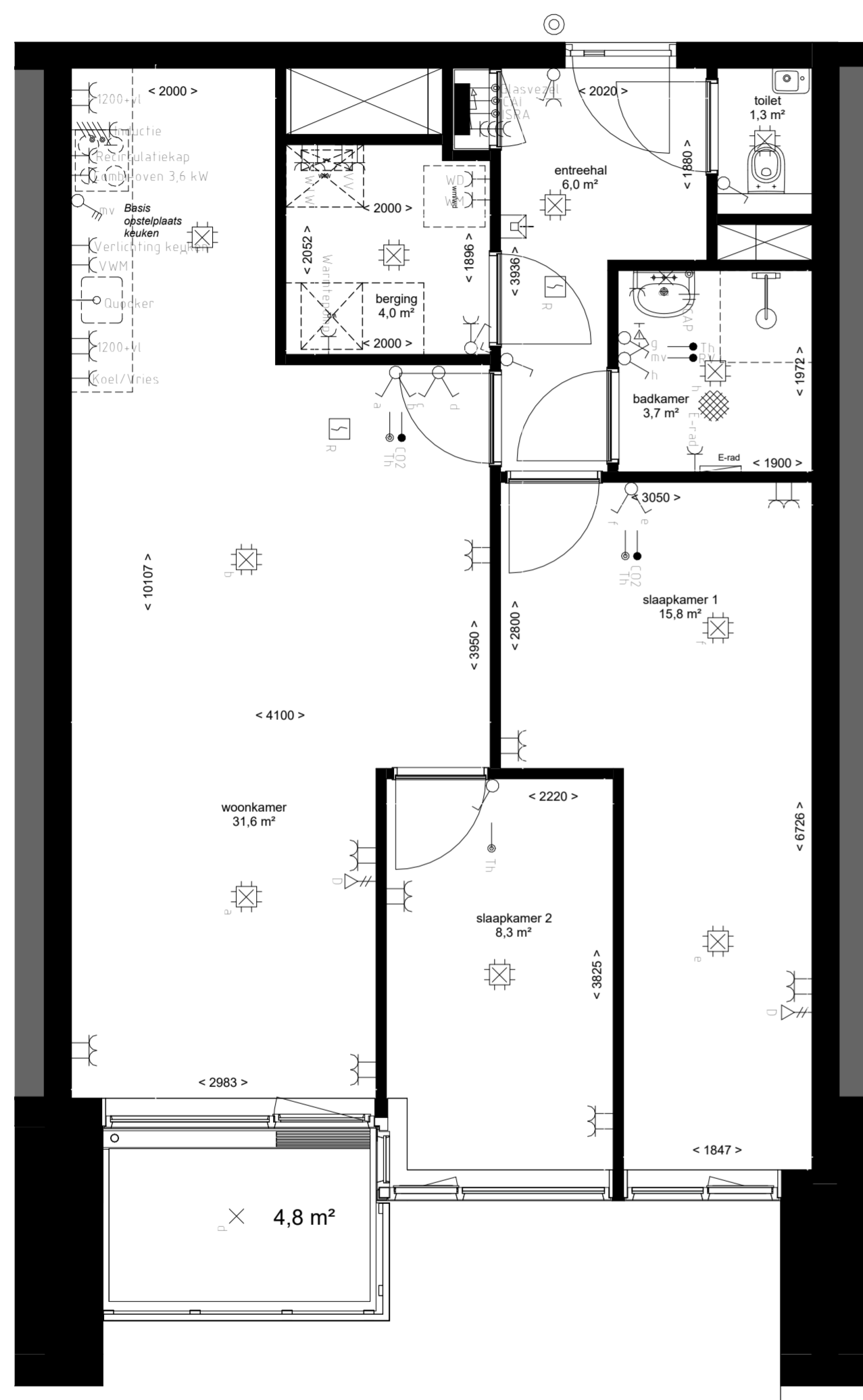

Opmerkingen:
 - alle maten zijn circa maten
 - alle maten zijn aangegeven in centimeters
 - plattegrondsneede onder schuindak is genomen op 150 cm hoogte
 - Kleuren zijn indicatief en kunnen afwijken van de werkelijkheid
 - elektra- aansluitingen, keukenopstelling, ventilatiepunten, zonnepanelen, radiators, rookmelders en leidingenwerken zijn indicatief aangegeven
 - het is mogelijk dat niet alle symbolen van toepassing zijn op uw woningtype
 - Indien van toepassing zijn de berging en parkeervak behorende bij deze woning te vinden in de noteriële akten en bijbehorende splitsingstekeningen
 - aantal zonnepanelen volgens BENG-berekening, oriëntatie en positie nader te bepalen

Renvooi Algemeen:
 - Hoogte schakelaar 1050+ tenzij anders aangegeven
 - Hoogte WCD 300+ tenzij anders aangegeven
 - Alle maten zijn aangegeven in millimeters
 - Alle maten zijn circa maten
 - Installatiepunten kunnen om technische redenen nog aan wijzigingen onderhevig zijn

	Centraaldoois
	Enkelpolige Schakelaar
	Serie Schakelaar
	Wisselschakelaar
	Serie- wissel schakelaar
	Pulsdrukker
	Bewegingsschakelaar
	Armatuur
	Wandaansluitpunt l.b.v. Verlichting
	Armatuur 600x600mm
	Enkele Wandcontactdoos
	Dubbele wandcontactdoos
	Viervoudige wandcontactdoos
	Perilex
	Plafond wandcontactdoos
	Loze Aansluiting
	Bedrade Aansluiting
	Vaste Voeding 230V
	Vaste voeding 400V
	Enkele data aansluiting
	Dubbele data aansluiting
	Schel
	Drukknop
	Binnentoestel videofoon installatie
	Signaalgever akoestisch
	Optische Rookmelder
	Multisensor Rookmelder
	Nevenindicator
	Wifi punt
	Aarding vloer
	Groepenkast
	Aarding

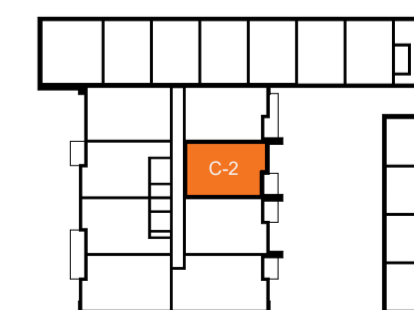

eerste verdieping

APPARTEMENT C-2 | 74,7m²
 1:50
 2025 10 09

DE LOPER

Plattegrond geldt voor appartementen met huisnummer:
- 8

Opmerkingen:
 - alle maten zijn circa maten
 - alle maten zijn aangegeven in centimeters
 - plattegrondsneede onder schuindak is genomen op 150 cm hoogte
 - kleuren zijn indicatief en kunnen afwijken van de werkelijkheid
 - elektra- aansluitingen, keukenopstelling, ventilatiepunten, zonnepanelen, radiators, rookmelders en leidingenwerken zijn indicatief aangegeven
 - het is mogelijk dat niet alle symbolen van toepassing zijn op uw woningtype
 - Indien van toepassing zijn de berging en parkeervak behorende bij deze woning te vinden in de noteriële akten en bijbehorende splitsingstekeningen
 - aantal zonnepanelen volgens BENG-berekening, oriëntatie en positie nader te bepalen

Renveroo Algemeen:
 - Hoogte schakelaar 1050+ tenzij anders aangegeven
 - Hoogte WCD 300+ tenzij anders aangegeven
 - Alle maten zijn aangegeven in millimeters
 - Alle maten zijn circa maten
 - Installatiepunten kunnen om technische redenen nog aan wijzigingen onderhevig zijn

	Centraaldoos
	Enkelpolige Schakelaar
	Serie Schakelaar
	Wisselschakelaar
	Serie- wissel schakelaar
	Pulsdrukker
	Bewegingsschakelaar
	Armatuur
	Wandaansluitpunt l.b.v. Verlichting
	Armatuur 600x600mm
	Enkele Wandcontactdoos
	Dubbele wandcontactdoos
	Viervoudige wandcontactdoos
	Perilex
	Plafond wandcontactdoos
	Loze Aansluiting
	Bedrade Aansluiting
	Vaste Voeding 230V
	Vaste voeding 400V
	Enkele data aansluiting
	Dubbele data aansluiting
	Schel
	Drukknop
	Binnentoestel videofoon installatie
	Signaalgever akoestisch
	Optische Rookmelder
	Multisensor Rookmelder
	Nevenindicator
	Wifi punt
	Aarding vloer
	Groepenkast
	Aarding

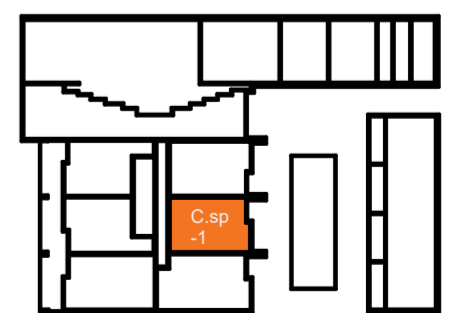
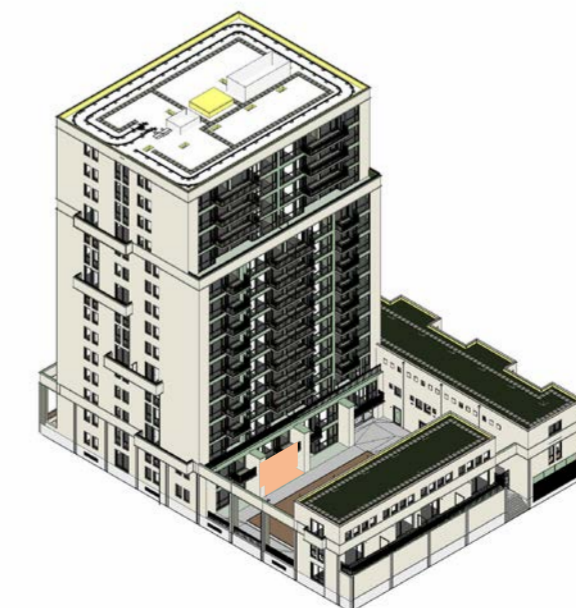
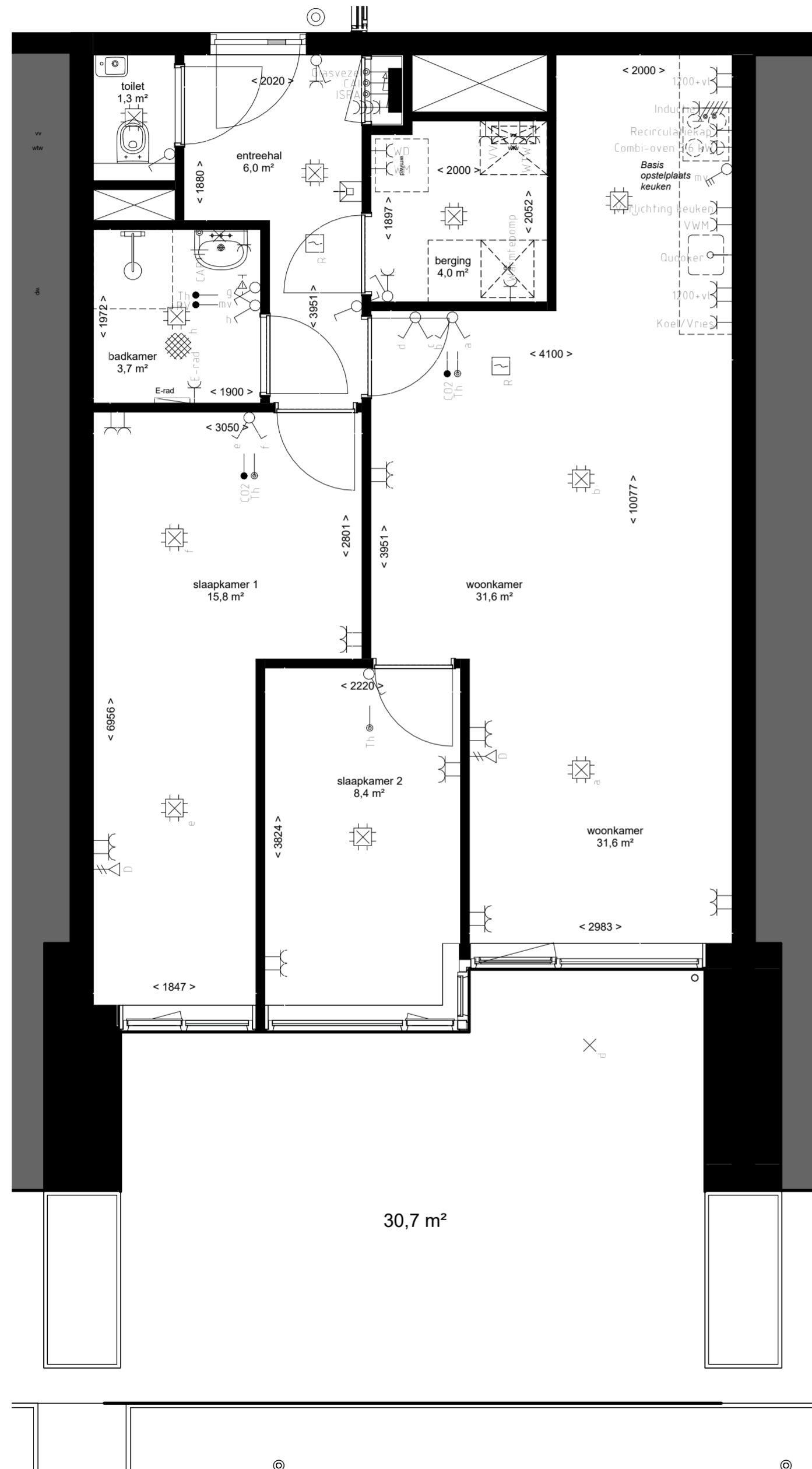

begane grond

APPARTEMENT C.sp-1 | 74,7m²

1:50
2025 10 09

DE LOPER

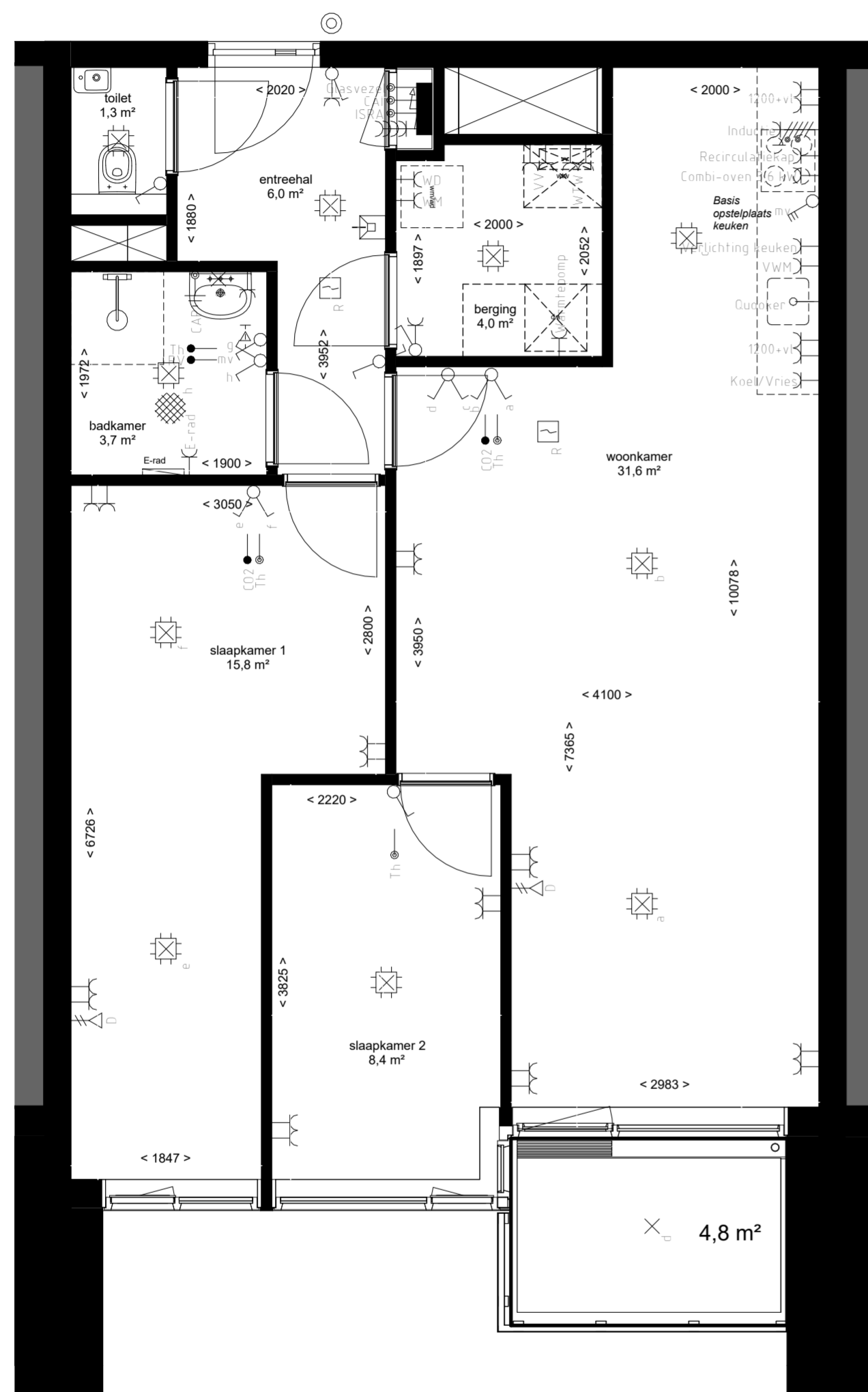

Opmerkingen:

- alle maten zijn circa maten
- alle maten zijn aangegeven in centimeters
- plattegrondsneede onder schuindak is genomen op 150 cm hoogte
- kleuren zijn indicatief en kunnen afwijken van de werkelijkheid
- elektra- aansluitingen, keukenopstelling, ventilatiepunten, zonnepanelen, radiators, rookmelders en leidingenwerken zijn indicatief aangegeven
- het is mogelijk dat niet alle symbolen van toepassing zijn op uw woningtype
- Indien van toepassing zijn de berging en parkeervak behorende bij deze woning te vinden in de noteriële akten en bijbehorende splitsingsstekeningen
- aantal zonnepanelen volgens BENG-berekening, oriëntatie en positie nader te bepalen

Renvooi Algemeen:

- Hoogte schakelaar 1050+ tenzij anders aangegeven
- Hoogte WCD 300+ tenzij anders aangegeven
- Alle maten zijn aangegeven in millimeters
- Alle maten zijn circa maten
- Installatiepunten kunnen om technische redenen nog aan wijzigingen onderhevig zijn

	Centralkaasdoos
	Enkelpolige Schakelaar
	Serie Schakelaar
	Wisselschakelaar
	Serie- wissel schakelaar
	Pulsdrukker
	Bewegingsschakelaar
	Armatuur
	Wandaansluitpunt L.b.v. Verlichting
	Armatuur 600x600mm
	Enkele Wandcontactdoos
	Dubbele wandcontactdoos
	Viervoudige wandcontactdoos
	Perilex
	Plafond wandcontactdoos
	Loze Aansluiting
	Bedrade Aansluiting
	Vaste Voeding 230V
	Vaste voeding 400V
	Enkele data aansluiting
	Dubbele data aansluiting
	Schel
	Drukknop
	Binnentoestel videofoon installatie
	Signaalgever akoestisch
	Optische Rookmelder
	Multisensor Rookmelder
	Nevenindicator
	Wifi punt
	Aarding vloer
	Groepenkast
	Aarding

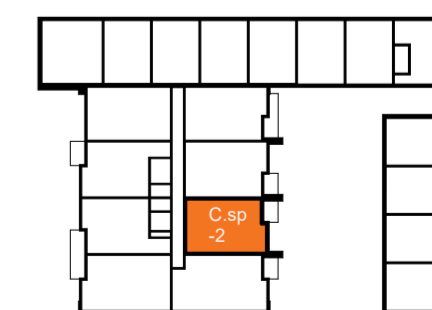
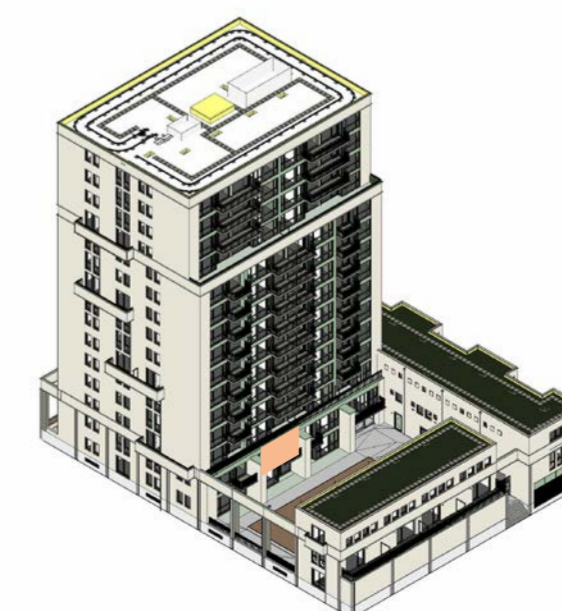

eerste verdieping

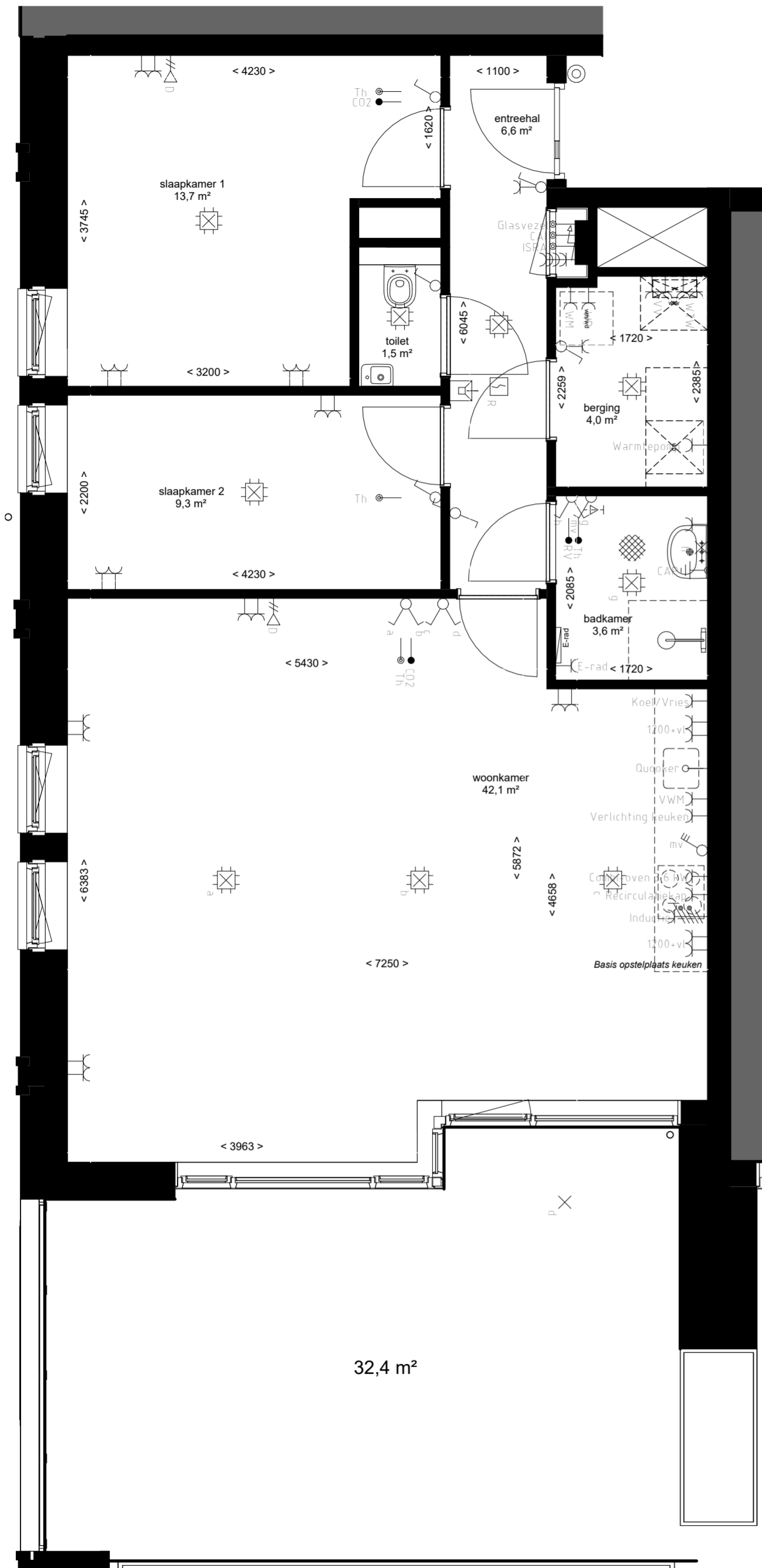

Plattegrond geldt voor appartementen met huisnummer:
- 10

Opmerkingen:
 - alle maten zijn circa maten
 - alle maten zijn aangegeven in centimeters
 - plattegrondsneede onder schuindak is genomen op 150 cm hoogte
 - Kleuren zijn indicatief en kunnen afwijken van de werkelijkheid
 - elektra- aansluitingen, keukenopstelling, ventilatiepunten, zonnepanelen, radiators, rookmelders en leidingenwerken zijn indicatief aangegeven
 - het is mogelijk dat niet alle symbolen van toepassing zijn op uw woningtype
 - Indien van toepassing zijn de berging en parkeervak behorende bij deze woning te vinden in de noteriële akten en bijbehorende splitsingstekeningen
 - aantal zonnepanelen volgens BENG-berekening, oriëntatie en positie nader te bepalen

Renvooi Algemeen:
 - Hoogte schakelaar 1050+ tenzij anders aangegeven
 - Hoogte WCD 300+ tenzij anders aangegeven
 - Alle maten zijn aangegeven in millimeters
 - Alle maten zijn circa maten
 - Installatiepunten kunnen om technische redenen nog aan wijzigingen onderhevig zijn

	Centraaldoo
	Enkelpolige Schakelaar
	Serie Schakelaar
	Wisselschakelaar
	Serie- wissel schakelaar
	Pulsdrukker
	Bewegingsschakelaar
	Armatuur
	Wandaansluitpunt l.b.v. Verlichting
	Armatuur 600x600mm
	Enkele Wandcontactdoo
	Dubbele wandcontactdoo
	Viervoudige wandcontactdoo
	Perilex
	Plafond wandcontactdoo
	Loze Aansluiting
	Bedrade Aansluiting
	Vaste Voeding 230V
	Vaste voeding 400V
	Enkele data aansluiting
	Dubbele data aansluiting
	Schel
	Drukknop
	Binnentoestel videofoon installatie
	Signaalgever akoestisch
	Optische Rookmelder
	Multisensor Rookmelder
	Nevenindicator
	Wifi punt
	Aarding vloer
	Groepenkast
	Aarding

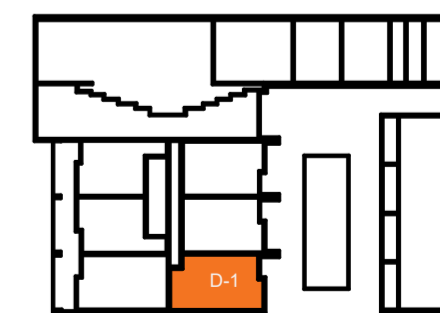
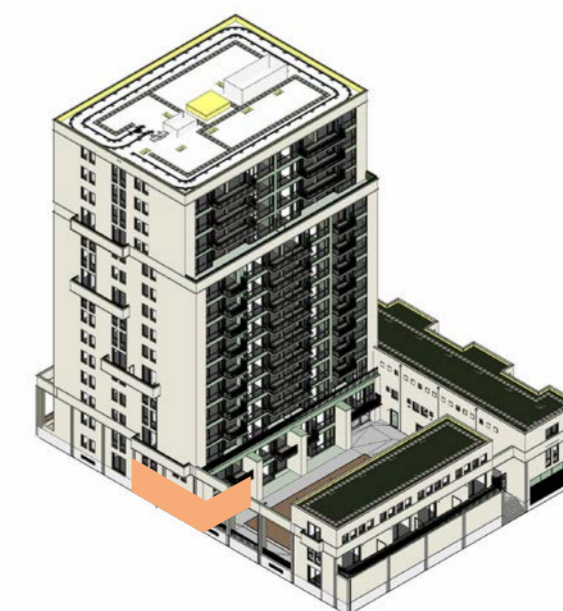

begane grond

APPARTEMENT D-1 | 84,4m²

1:50

2025 10 09

DE LOPER

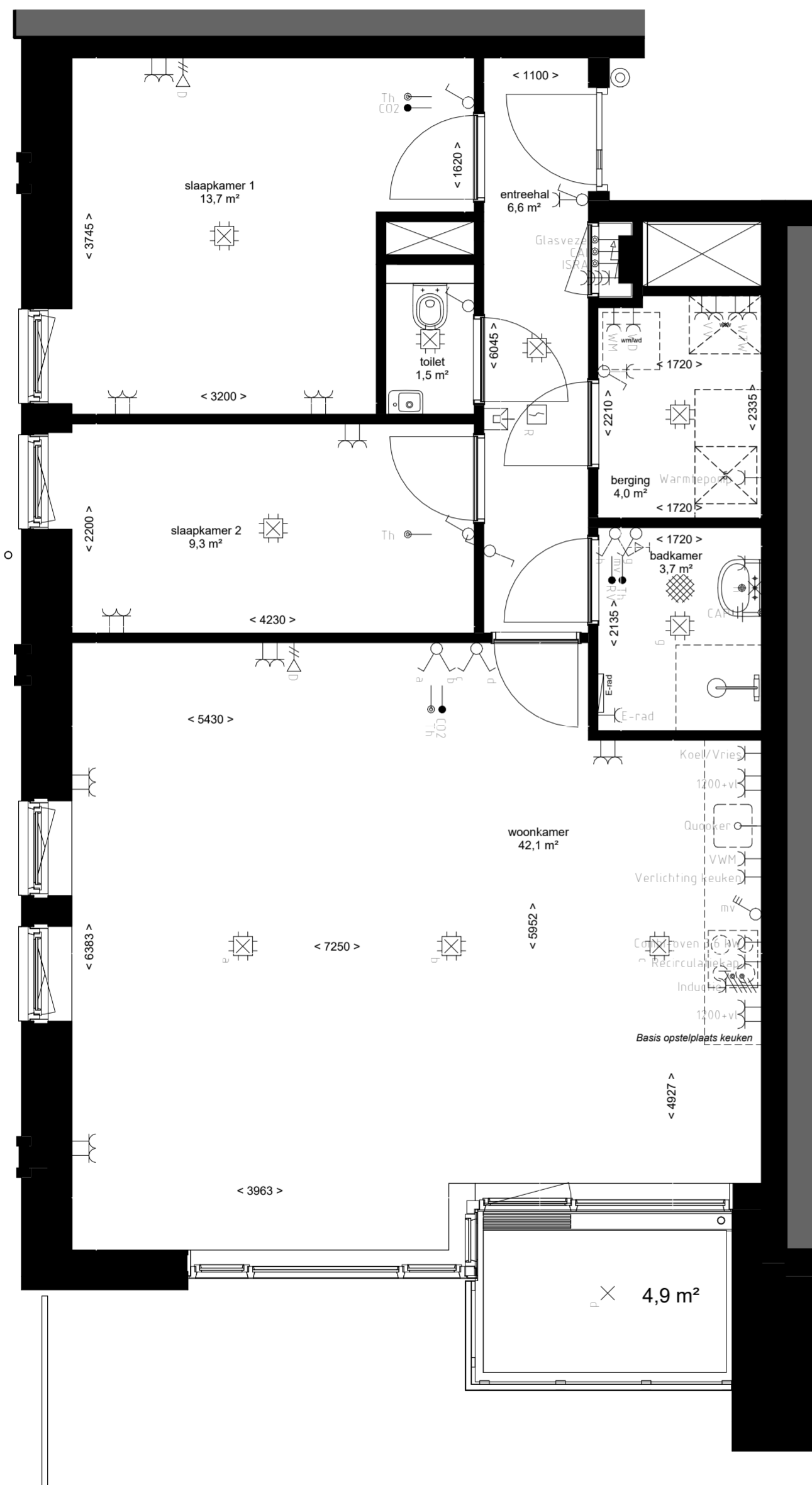

Opmerkingen:

- alle maten zijn circa maten
- alle maten zijn aangegeven in centimeters
- plattegrondsneede onder schuindak is genomen op 150 cm hoogte
- kleuren zijn indicatief en kunnen afwijken van de werkelijkheid
- elektra- aansluitingen, keukenopstelling, ventilatiepunten, zonnepanelen, radiators, rookmelders en leidingenwerken zijn indicatief aangegeven
- het is mogelijk dat niet alle symbolen van toepassing zijn op uw woningtype
- Indien van toepassing zijn de berging en parkeervak behorende bij deze woning te vinden in de noteriële akten en bijbehorende splitsingstekeningen
- aantal zonnepanelen volgens BENG-berekening, oriëntatie en positie nader te bepalen

Renvooi Algemeen:

- Hoogte schakelaar 1050+ tenzij anders aangegeven
- Hoogte WCD 300+ tenzij anders aangegeven
- Alle maten zijn aangegeven in millimeters
- Alle maten zijn circa maten
- Installatiepunten kunnen om technische redenen nog aan wijzigingen onderhevig zijn

	Centraaldoos
	Enkelpolige Schakelaar
	Serie Schakelaar
	Wisselschakelaar
	Serie- wissel schakelaar
	Pulsdrukker
	Bewegingsschakelaar
	Armatuur
	Wandaansluitpunt l.b.v. Verlichting
	Armatuur 600x600mm
	Enkele Wandcontactdoos
	Dubbele wandcontactdoos
	Viervoudige wandcontactdoos
	Perlex
	Plafond wandcontactdoos
	Loze Aansluiting
	Bedrade Aansluiting
	Vaste Voeding 230V
	Vaste voeding 400V
	Enkele data aansluiting
	Dubbele data aansluiting
	Schel
	Drukknop
	Binnentoestel videofoon installatie
	Signaalgever akoestisch
	Optische Rookmelder
	Multisensor Rookmelder
	Nevenindicator
	Wifi punt
	Aarding vloer
	Groepenkast
	Aarding

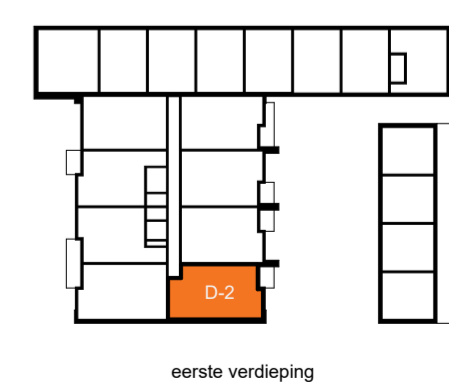
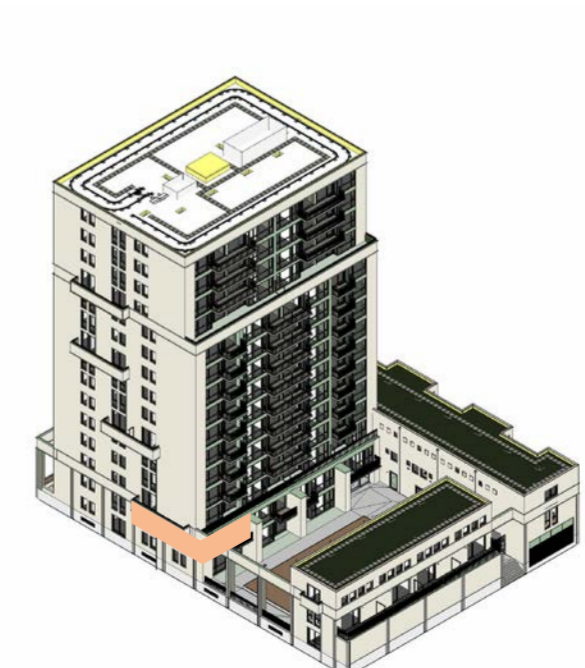

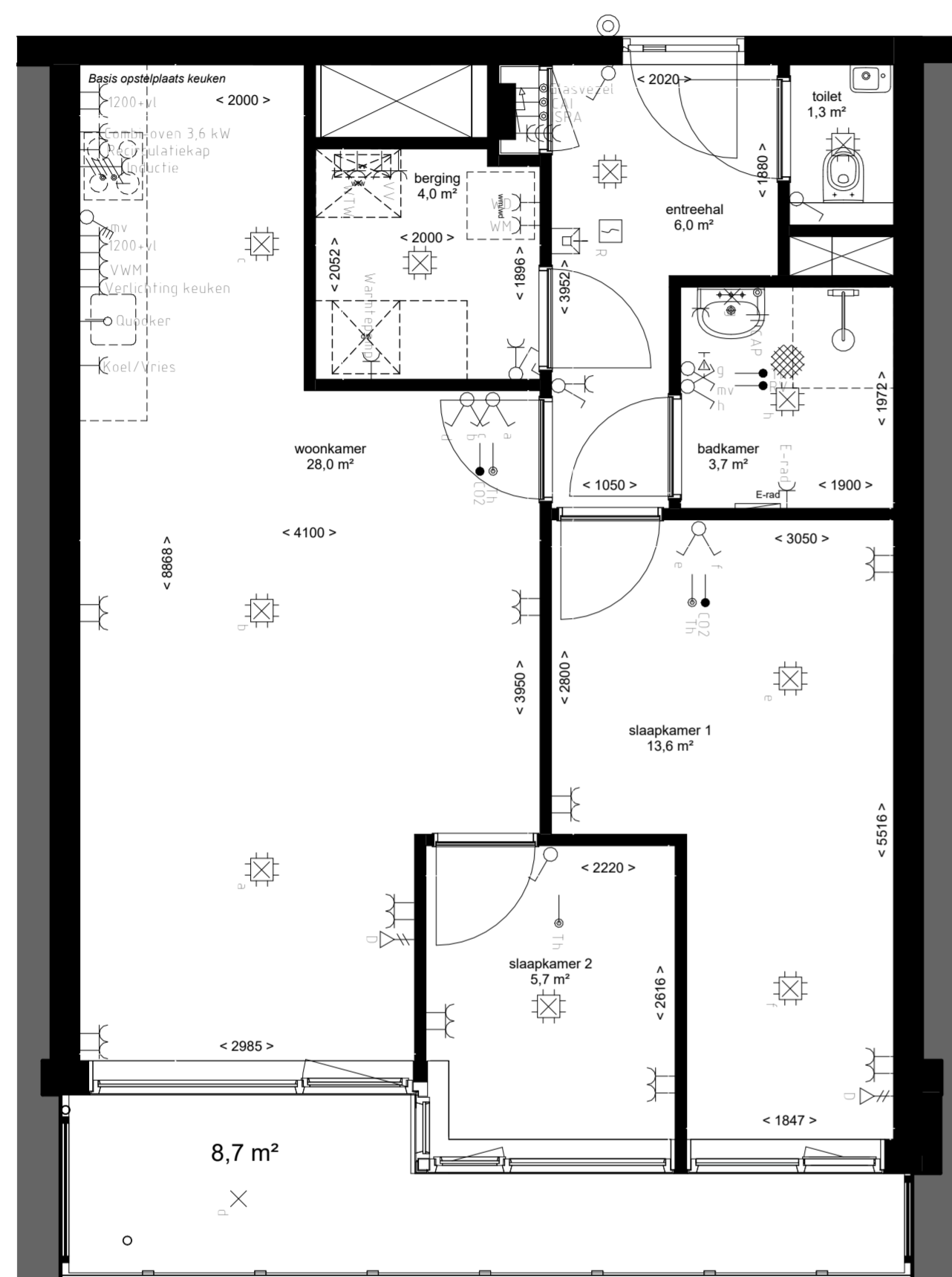

Opmerkingen:
 - alle maten zijn circa maten
 - alle maten zijn aangegeven in centimeters
 - plattegrondsneede onder schuindak is genomen op 150 cm hoogte
 - kleuren zijn indicatief en kunnen afwijken van de werkelijkheid
 - elektra- aansluitingen, keukenopstelling, ventilatiepunten, zonnepanelen, radiators, rookmelders en leidingenwerken zijn indicatief aangegeven
 - het is mogelijk dat niet alle symbolen van toepassing zijn op uw woningtype
 - Indien van toepassing zijn de berging en parkeervak behorende bij deze woning te vinden in de noteriële akten en bijbehorende splitsingstekeningen
 - aantal zonnepanelen volgens BENG-berekening, oriëntatie en positie nader te bepalen

Renvooi Algemeen:
 - Hoogte schakelaar 1050+ tenzij anders aangegeven
 - Hoogte WCD 300+ tenzij anders aangegeven
 - Alle maten zijn aangegeven in millimeters
 - Alle maten zijn circa maten
 - Installatiepunten kunnen om technische redenen nog aan wijzigingen onderhevig zijn

	Centraaldoos
	Enkelpolige Schakelaar
	Serie Schakelaar
	Wisselschakelaar
	Serie- wissel schakelaar
	Pulsdrukker
	Bewegingsschakelaar
	Armatuur
	Wandaansluitpunt l.b.v. Verlichting
	Armatuur 600x600mm
	Enkele Wandcontactdoos
	Dubbele wandcontactdoos
	Viervoudige wandcontactdoos
	Perilex
	Plafond wandcontactdoos
	Loze Aansluiting
	Bedrade Aansluiting
	Vaste Voeding 230V
	Vaste voeding 400V
	Enkele data aansluiting
	Dubbele data aansluiting
	Schel
	Drukknop
	Binnentoestel videofoon installatie
	Signaalgever akoestisch
	Optische Rookmelder
	Multisensor Rookmelder
	Nevenindicator
	Wifi punt
	Aarding vloer
	Groepenkast
	Aarding

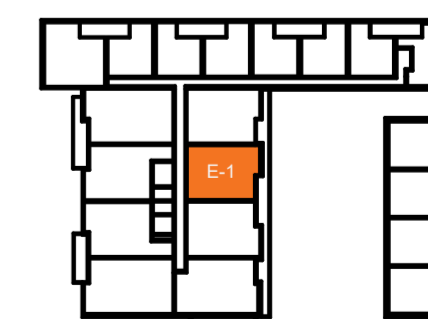
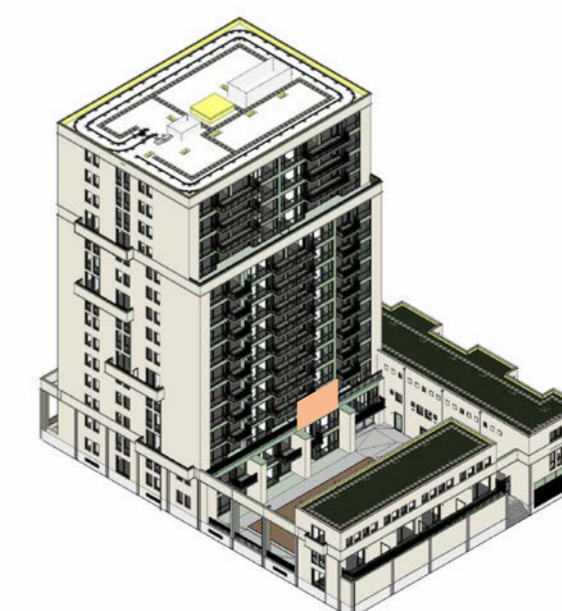

































tweede verdieping

Plattegrond geldt voor appartementen met huisnummer:
- 70, 86, 102, 118, 134, 150, 166, 182

Opmerkingen:
 - alle maten zijn circa maten
 - alle maten zijn aangegeven in centimeters
 - plattegrondsneede onder schuindak is genomen op 150 cm hoogte
 - kleuren zijn indicatief en kunnen afwijken van de werkelijkheid
 - elektra- aansluitingen, keukenopstelling, ventilatiepunten, zonnepanelen, radiators, rookmelders en leidingenwerken zijn indicatief aangegeven
 - het is mogelijk dat niet alle symbolen van toepassing zijn op uw woningtype
 - Indien van toepassing zijn de berging en parkeervak behorende bij deze woning te vinden in de notariele akten en bijbehorende splitsingstekeningen
 - aantal zonnepanelen volgens BENG-berekening, oriëntatie en positie nader te bepalen

Renvooi Algemeen:
 - Hoogte schakelaar 1050+ tenzij anders aangegeven
 - Hoogte WCD 300+ tenzij anders aangegeven
 - Alle maten zijn aangegeven in millimeters
 - Alle maten zijn circa maten
 - Installatiepunten kunnen om technische redenen nog aan wijzigingen onderhevig zijn

-  Centraaldoos
-  Enkelpolige Schakelaar
-  Serie Schakelaar
-  Wisselschakelaar
-  Serie- wissel schakelaar
-  Pulsdrukker
-  Bewegingsschakelaar
-  Armatuur
-  Wandaansluitpunt l.b.v. Verlichting
-  Armatuur 600x600mm
-  Enkele Wandcontactdoos
-  Dubbele wandcontactdoos
-  Viervoudige wandcontactdoos
-  Perilex
-  Plafond wandcontactdoos
-  Loze Aansluiting
-  Bedrade Aansluiting
-  Vaste Voeding 230V
-  Vaste voeding 400V
-  Enkele data aansluiting
-  Dubbele data aansluiting
-  Schel
-  Drukknop
-  Binnentoestel videofoon installatie
-  Signaalgever akoestisch
-  Optische Rookmelder
-  Multisensor Rookmelder
-  Nevenindicator
-  Wifi punt
-  Aarding vloer
-  Groepenkast
-  Aarding

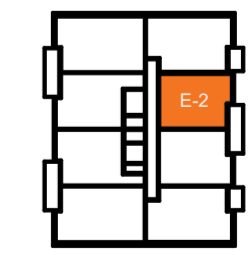
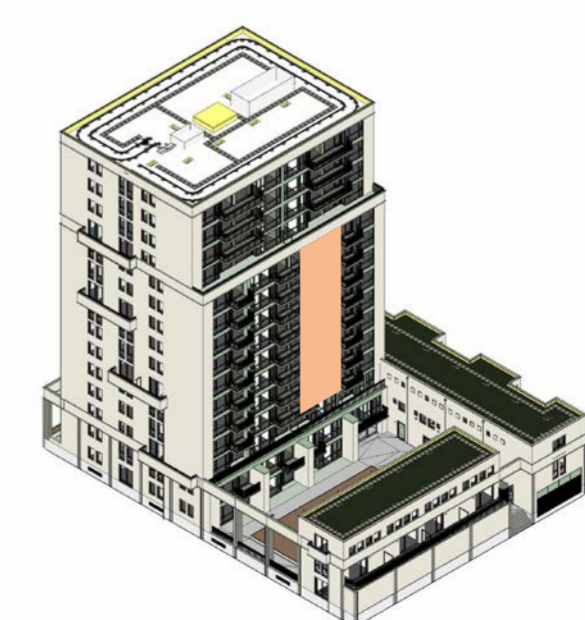
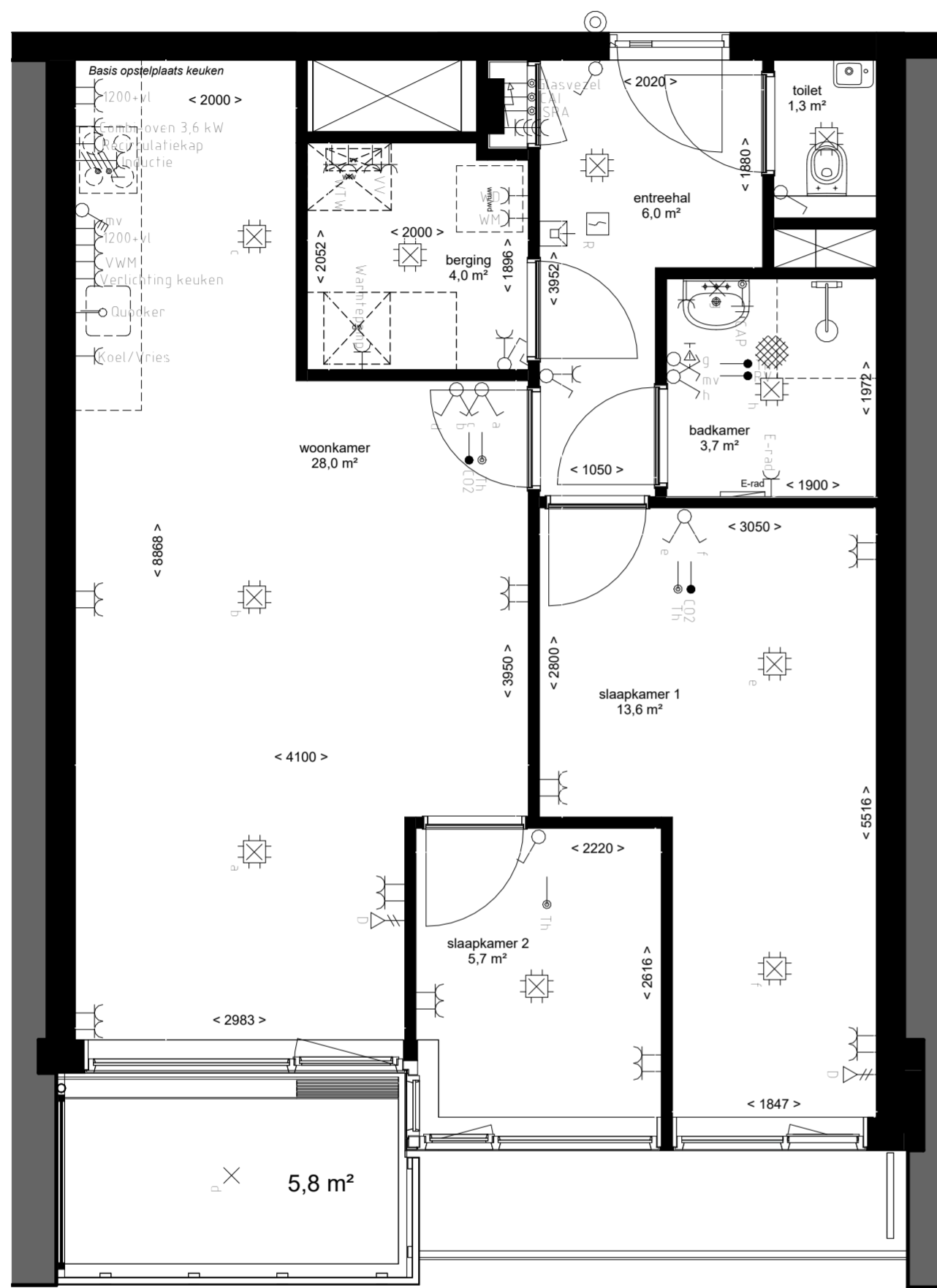

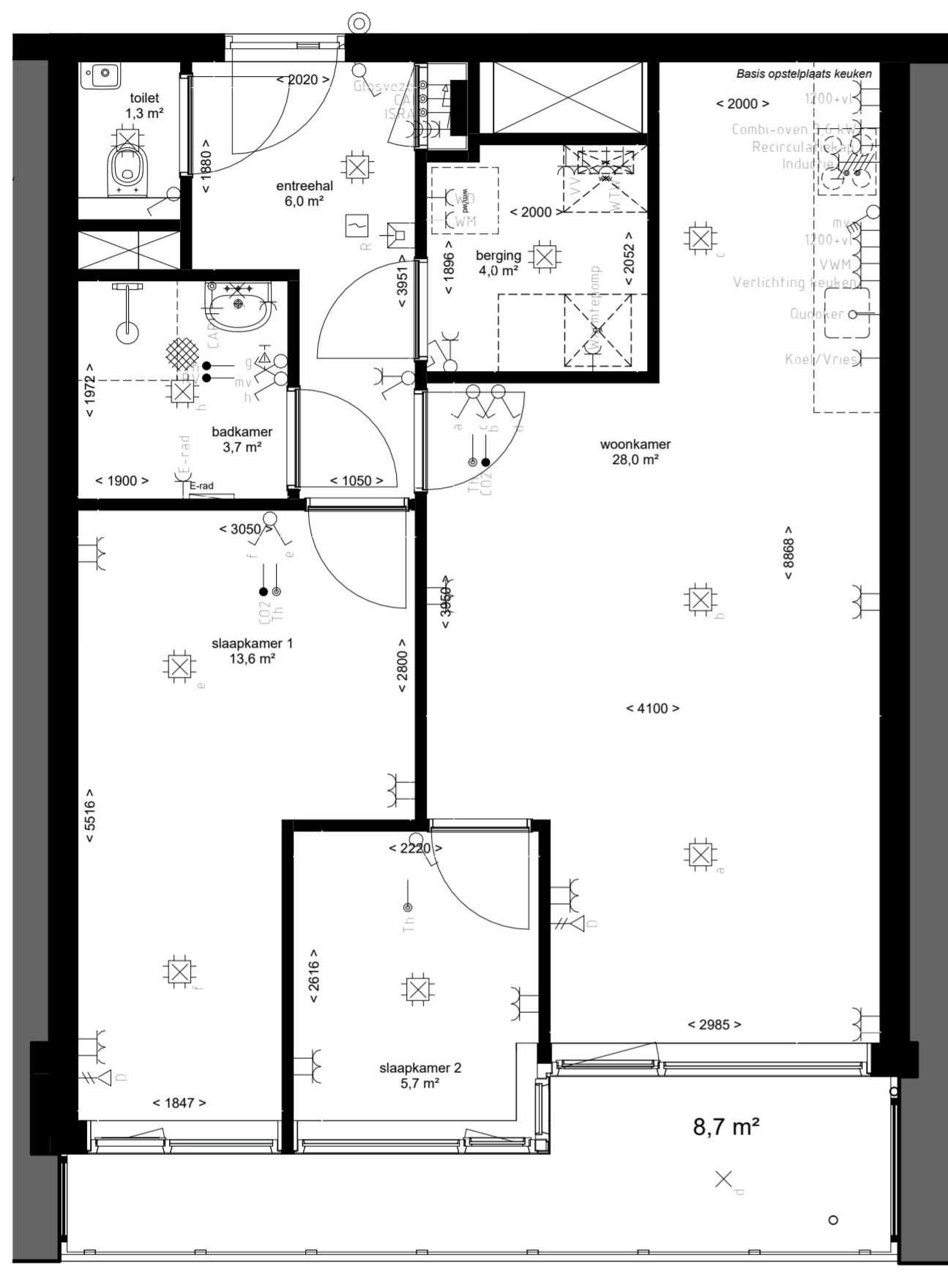

Opmerkingen:

- alle maten zijn circa maten
- alle maten zijn aangegeven in centimeters
- plattegrondsneede onder schuindak is genomen op 150 cm hoogte
- kleuren zijn indicatief en kunnen afwijken van de werkelijkheid
- elektra- aansluitingen, keukenopstelling, ventilatiepunten, zonnepanelen, radiators, rookmelders en leidingenwerken zijn indicatief aangegeven
- het is mogelijk dat niet alle symbolen van toepassing zijn op uw woningtype
- Indien van toepassing zijn de berging en parkeervak behorende bij deze woning te vinden in de noteriële akten en bijbehorende splitsingstekeningen
- aantal zonnepanelen volgens BENG-berekening, oriëntatie en positie nader te bepalen

Renvooi Algemeen:

- Hoogte schakelaar 1050+ tenzij anders aangegeven
- Hoogte WCD 300+ tenzij anders aangegeven
- Alle maten zijn aangegeven in millimeters
- Alle maten zijn circa maten
- Installatiepunten kunnen om technische redenen nog aan wijzigingen onderhevig zijn

	Centraaldoos
	Enkelpolige Schakelaar
	Serie Schakelaar
	Wisselchakelaar
	Serie- wissel schakelaar
	Pulsdrukker
	Bewegingsschakelaar
	Armatuur
	Wandaansluitpunt l.b.v. Verlichting
	Armatuur 600x600mm
	Enkele Wandcontactdoos
	Dubbele wandcontactdoos
	Viervoudige wandcontactdoos
	Perilex
	Plafond wandcontactdoos
	Loze Aansluiting
	Bedrade Aansluiting
	Vaste Voeding 230V
	Vaste voeding 400V
	Enkele data aansluiting
	Dubbele data aansluiting
	Schel
	Drukknop
	Binnentoestel videofoon installatie
	Signaalgever akoestisch
	Optische Rookmelder
	Multisensor Rookmelder
	Nevenindicator
	Wifi punt
	Aarding vloer
	Groepenkast
	Aarding

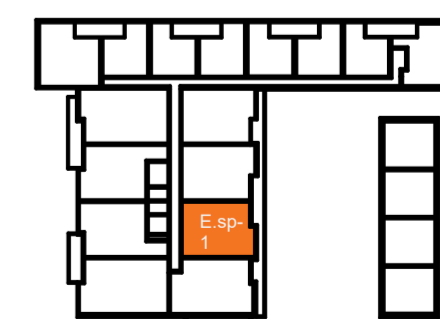
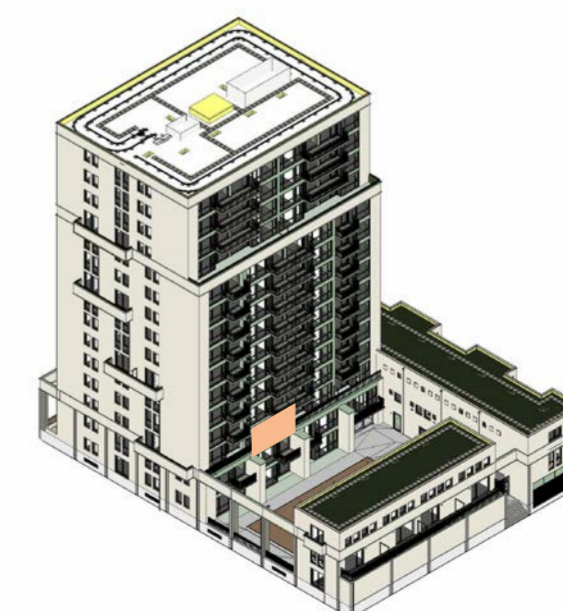

tweede verdieping

Plattegrond geldt voor appartementen met huisnummer:
- 72, 88, 104, 120, 136, 152, 168, 184

Opmerkingen:

- alle maten zijn circa maten
- alle maten zijn aangegeven in centimeters
- plattegrondsneede onder schuindak is genomen op 150 cm hoogte
- kleuren zijn indicatief en kunnen afwijken van de werkelijkheid
- elektra-aansluitingen, keukenopstelling, ventilatiepunten, zonnepanelen, radiators, rookmelders en leidingenwerken zijn indicatief aangegeven
- het is mogelijk dat niet alle symbolen van toepassing zijn op uw woningtype
- Indien van toepassing zijn de berging en parkeervak behorende bij deze woning te vinden in de noteriële akten en bijbehorende splitsingstekeningen
- aantal zonnepanelen volgens BENG-berekening, oriëntatie en positie nader te bepalen

Renvooi Algemeen:

- Hoogte schakelaar 1050+ tenzij anders aangegeven
- Hoogte WCD 300+ tenzij anders aangegeven
- Alle maten zijn aangegeven in millimeters
- Alle maten zijn circa maten
- Installatiepunten kunnen om technische redenen nog aan wijzigingen onderhevig zijn

	Centraaldoos
	Enkelpolige Schakelaar
	Serie Schakelaar
	Wisselchakelaar
	Serie- wissel schakelaar
	Pulsdrukker
	Bewegingsschakelaar
	Armatuur
	Wandaansluitpunt l.b.v. Verlichting
	Armatuur 600x600mm
	Enkele Wandcontactdoos
	Dubbele wandcontactdoos
	Viervoudige wandcontactdoos
	Perilex
	Plafond wandcontactdoos
	Loze Aansluiting
	Bedrade Aansluiting
	Vaste Voeding 230V
	Vaste voeding 400V
	Enkele data aansluiting
	Dubbele data aansluiting
	Schel
	Drukknop
	Binnentoestel videofoon installatie
	Signaalgever akoestisch
	Optische Rookmelder
	Multisensor Rookmelder
	Nevenindicator
	Wifi punt
	Aarding vloer
	Groepenkast
	Aarding

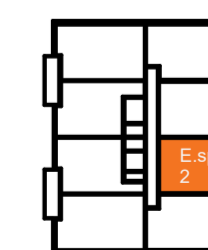
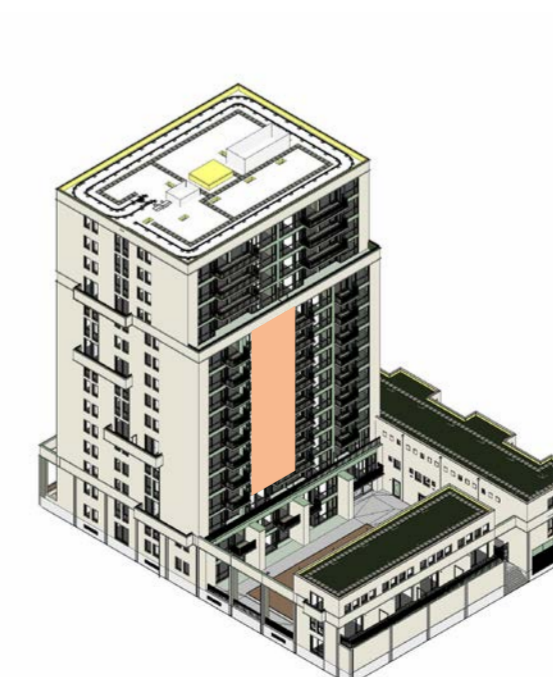
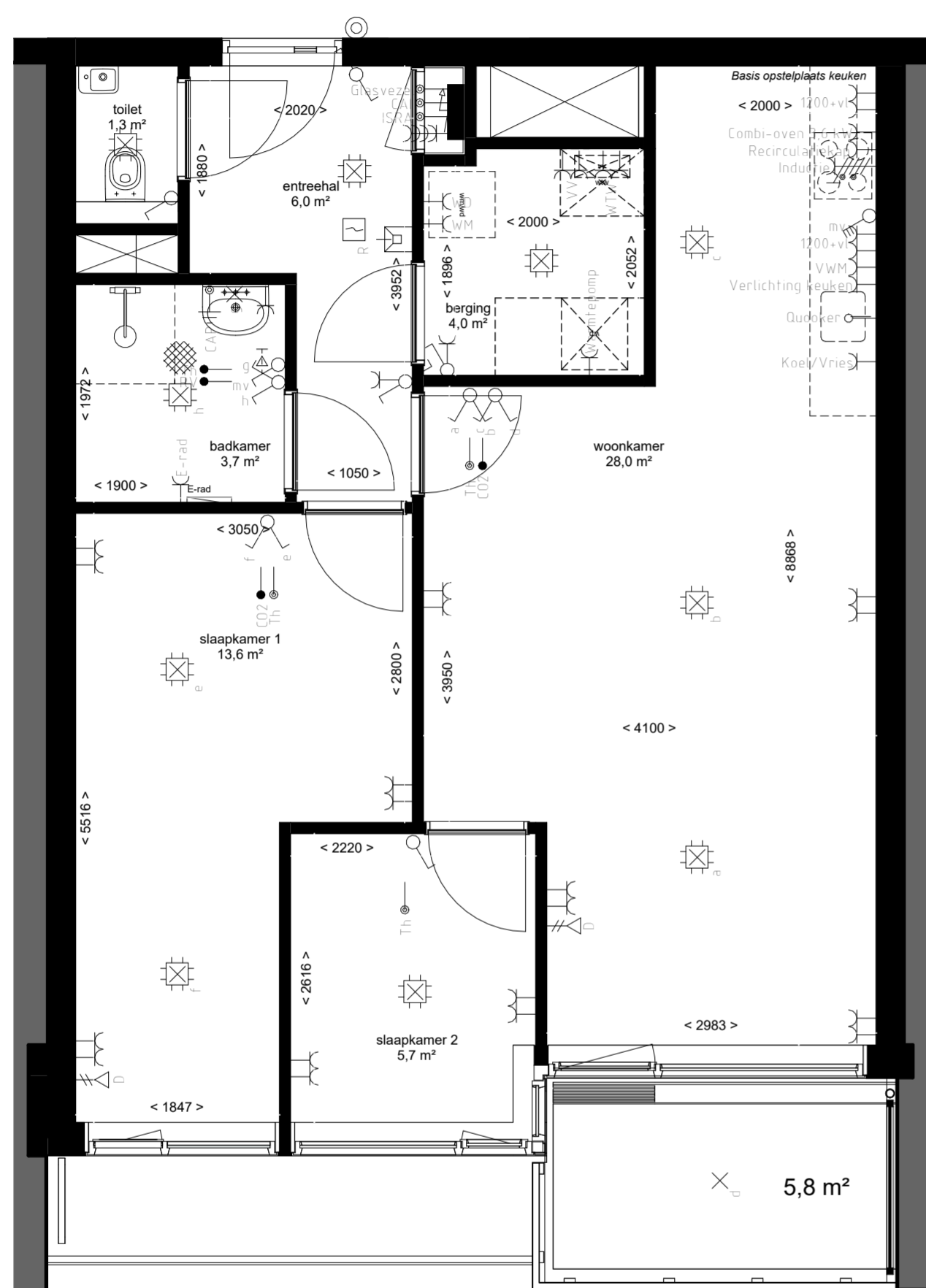

APPARTEMENT E.sp-2 | 65,9m²

1:50
2025 10 09

DE LOPER

Plattegrond geldt voor appartementen met huisnummer:
- 68

Opmerkingen:

- alle maten zijn circa maten
- alle maten zijn aangegeven in centimeters
- plattegrondsneede onder schuindak is genomen op 150 cm hoogte
- kleuren zijn indicatief en kunnen afwijken van de werkelijkheid
- elektra-aansluitingen, keukenopstelling, ventilatiepunten, zonnepanelen, radiators, rookmelders en leidingenwerken zijn indicatief aangegeven
- het is mogelijk dat niet alle symbolen van toepassing zijn op uw woningtype
- Indien van toepassing zijn de berging en parkeervak behorende bij deze woning te vinden in de noteriële akten en bijbehorende splitsingstekeningen
- aantal zonnepanelen volgens BENG-berekening, oriëntatie en positie nader te bepalen

Renvooi Algemeen:

- Hoogte schakelaar 1050+ tenzij anders aangegeven
- Hoogte WCD 300+ tenzij anders aangegeven
- Alle maten zijn aangegeven in millimeters
- Alle maten zijn circa maten
- Installatiepunten kunnen om technische redenen nog aan wijzigingen onderhevig zijn

	Centraaldoos
	Enkelpolige Schakelaar
	Serie Schakelaar
	Wisselchakelaar
	Serie- wissel schakelaar
	Pulsdrukker
	Bewegingsschakelaar
	Armatuur
	Wandaansluitpunt l.b.v. Verlichting
	Armatuur 600x600mm
	Enkele Wandcontactdoos
	Dubbele wandcontactdoos
	Viervoudige wandcontactdoos
	Perilex
	Plafond wandcontactdoos
	Loze Aansluiting
	Bedrade Aansluiting
	Vaste Voeding 230V
	Vaste voeding 400V
	Enkele data aansluiting
	Dubbele data aansluiting
	Schel
	Drukknop
	Binnentoestel videofoon installatie
	Signaalgever akoestisch
	Optische Rookmelder
	Multisensor Rookmelder
	Nevenindicator
	Wifi punt
	Aarding vloer
	Groepenkast
	Aarding

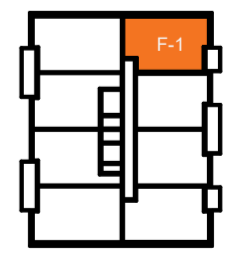
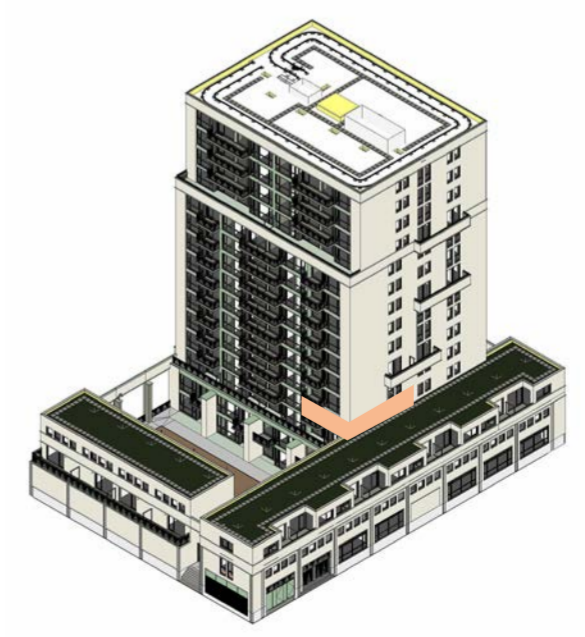
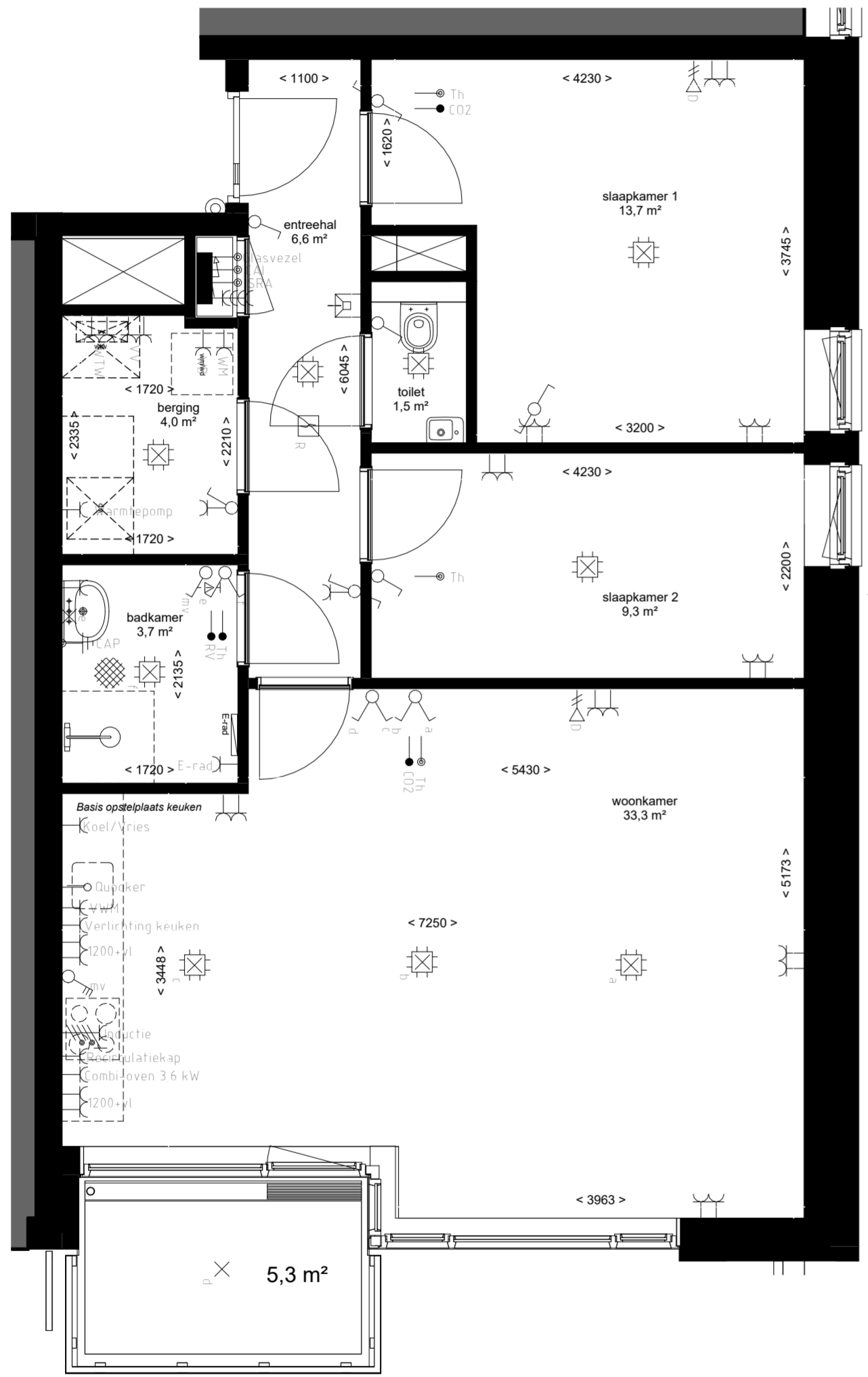

derde verdieping

APPARTEMENT F-1 | 75,6m²

1:50
2025 10 09

DE LOPER

Plattegrond geldt voor appartementen met huisnummer:
- 84

Opmerkingen:

- alle maten zijn circa maten
- alle maten zijn aangegeven in centimeters
- plattegrondsneede onder schuindak is genomen op 150 cm hoogte
- kleuren zijn indicatief en kunnen afwijken van de werkelijkheid
- elektra- aansluitingen, keukenopstelling, ventilatiepunten, zonnepanelen, radiators, rookmelders en leidingenwerken zijn indicatief aangegeven
- het is mogelijk dat niet alle symbolen van toepassing zijn op uw woningtype
- Indien van toepassing zijn de berging en parkeervak behorende bij deze woning te vinden in de noteriële akten en bijbehorende splitsingstekeningen
- aantal zonnepanelen volgens BENG-berekening, oriëntatie en positie nader te bepalen

Renvooi Algemeen:

- Hoogte schakelaar 1050+ tenzij anders aangegeven
- Hoogte WCD 300+ tenzij anders aangegeven
- Alle maten zijn aangegeven in millimeters
- Alle maten zijn circa maten
- Installatiepunten kunnen om technische redenen nog aan wijzigingen onderhevig zijn

	Centraaldoos
	Enkelpolige Schakelaar
	Serie Schakelaar
	Wisselschakelaar
	Serie- wissel schakelaar
	Pulsdrukker
	Bewegingsschakelaar
	Armatuur
	Wandaansluitpunt l.b.v. Verlichting
	Armatuur 600x600mm
	Enkele Wandcontactdoos
	Dubbele wandcontactdoos
	Viervoudige wandcontactdoos
	Perilex
	Plafond wandcontactdoos
	Loze Aansluiting
	Bedrade Aansluiting
	Vaste Voeding 230V
	Vaste voeding 400V
	Enkele data aansluiting
	Dubbele data aansluiting
	Schel
	Drukknop
	Binnentoestel videofoon installatie
	Signaalgever akoestisch
	Optische Rookmelder
	Multisensor Rookmelder
	Nevenindicator
	Wifi punt
	Aarding vloer
	Groepenkast
	Aarding

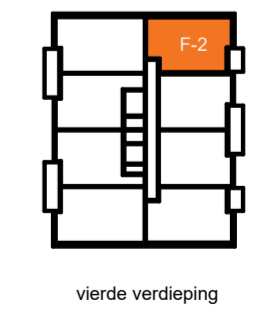
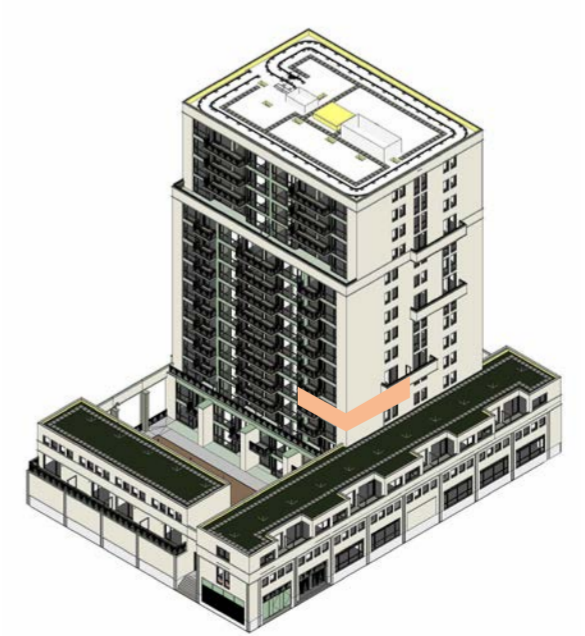
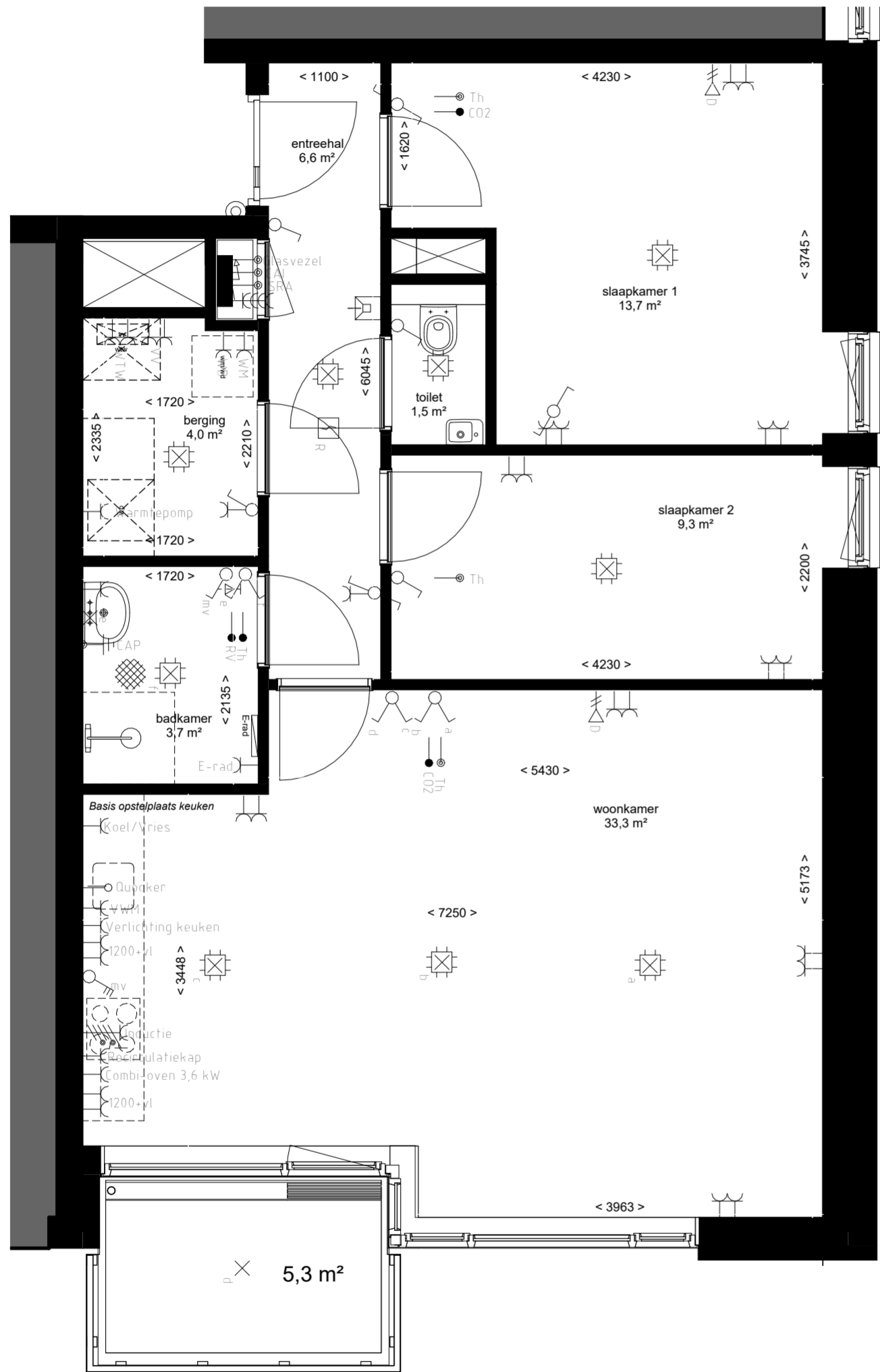

APPARTEMENT F-2 | 75,6m²
1:50
2025 10 09

DE LOPER

Plattegrond geldt voor appartementen met huisnummer:
- 100

Opmerkingen:
 - alle maten zijn circa maten
 - alle maten zijn aangegeven in centimeters
 - plattegrondsneede onder schuindak is genomen op 150 cm hoogte
 - kleuren zijn indicatief en kunnen afwijken van de werkelijkheid
 - elektra-aansluitingen, keukenopstelling, ventilatiepunten, zonnepanelen, radiators, rookmelders en leidingenwerken zijn indicatief aangegeven
 - het is mogelijk dat niet alle symbolen van toepassing zijn op uw woningtype
 - Indien van toepassing zijn de berging en parkeervak behorende bij deze woning te vinden in de noteriële akten en bijbehorende splitsingstekeningen
 - aantal zonnepanelen volgens BENG-berekening, oriëntatie en positie nader te bepalen

Renvooi Algemeen:
 - Hoogte schakelaar 1050+ tenzij anders aangegeven
 - Hoogte WCD 300+ tenzij anders aangegeven
 - Alle maten zijn aangegeven in millimeters
 - Alle maten zijn circa maten
 - Installatiepunten kunnen om technische redenen nog aan wijzigingen onderhevig zijn

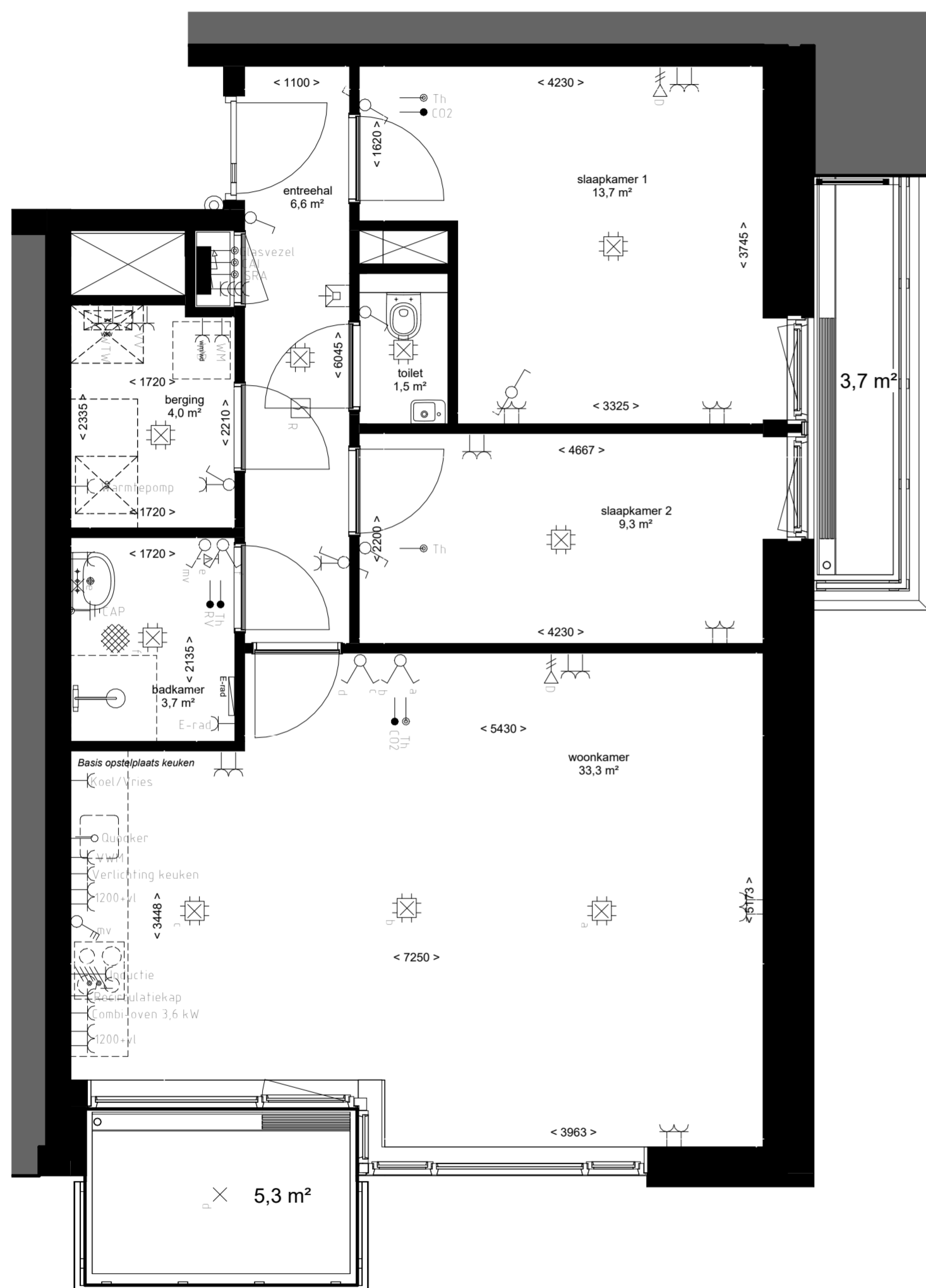

	Centraaldoois
	Enkelpolige Schakelaar
	Serie Schakelaar
	Wisselschakelaar
	Serie- wissel schakelaar
	Pulsdrukker
	Bewegingsschakelaar
	Armatuur
	Wandaansluitpunt l.b.v. Verlichting
	Armatuur 600x600mm
	Enkele Wandcontactdoos
	Dubbele wandcontactdoos
	Viervoudige wandcontactdoos
	Perilex
	Plafond wandcontactdoos
	Loze Aansluiting
	Bedrade Aansluiting
	Vaste Voeding 230V
	Vaste voeding 400V
	Enkele data aansluiting
	Dubbele data aansluiting
	Schel
	Drukknop
	Binnentoestel videofoon installatie
	Signaalgever akoestisch
	Optische Rookmelder
	Multisensor Rookmelder
	Nevenindicator
	Wifi punt
	Aarding vloer
	Groepenkast
	Aarding

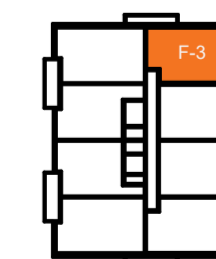
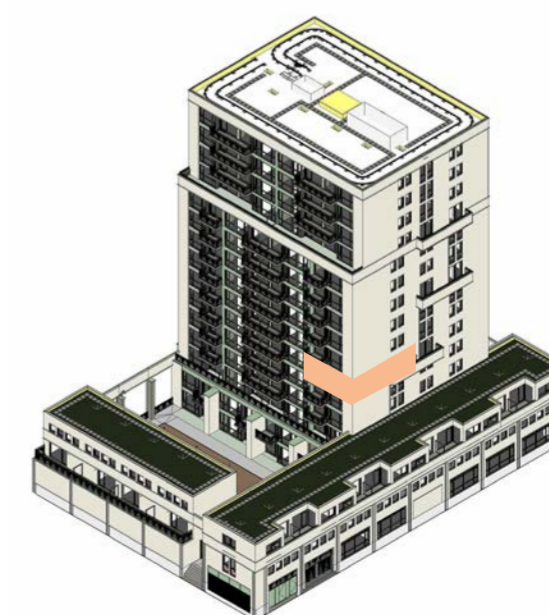

Plattegrond geldt voor appartementen met huisnummer:
- 116, 132, 148, 164, 180

Opmerkingen:
- alle maten zijn circa maten
- alle maten zijn aangegeven in centimeters
- plattegrondsneede onder schuindak is genomen op 150 cm hoogte
- kleuren zijn indicatief en kunnen afwijken van de werkelijkheid
- elektra-aansluitingen, keukenopstelling, ventilatiepunten, zonnepanelen, radiators, rookmelders en leidingenwerken zijn indicatief aangegeven
- het is mogelijk dat niet alle symbolen van toepassing zijn op uw woningtype
- Indien van toepassing zijn de berging en parkeervak behorende bij deze woning te vinden in de noteriële akten en bijbehorende splitsingstekeningen
- aantal zonnepanelen volgens BENG-berekening, oriëntatie en positie nader te bepalen

Renvooi Algemeen:
- Hoogte schakelaar 1050+ tenzij anders aangegeven
- Hoogte WCD 300+ tenzij anders aangegeven
- Alle maten zijn aangegeven in millimeters
- Alle maten zijn circa maten
- Installatiepunten kunnen om technische redenen nog aan wijzigingen onderhevig zijn

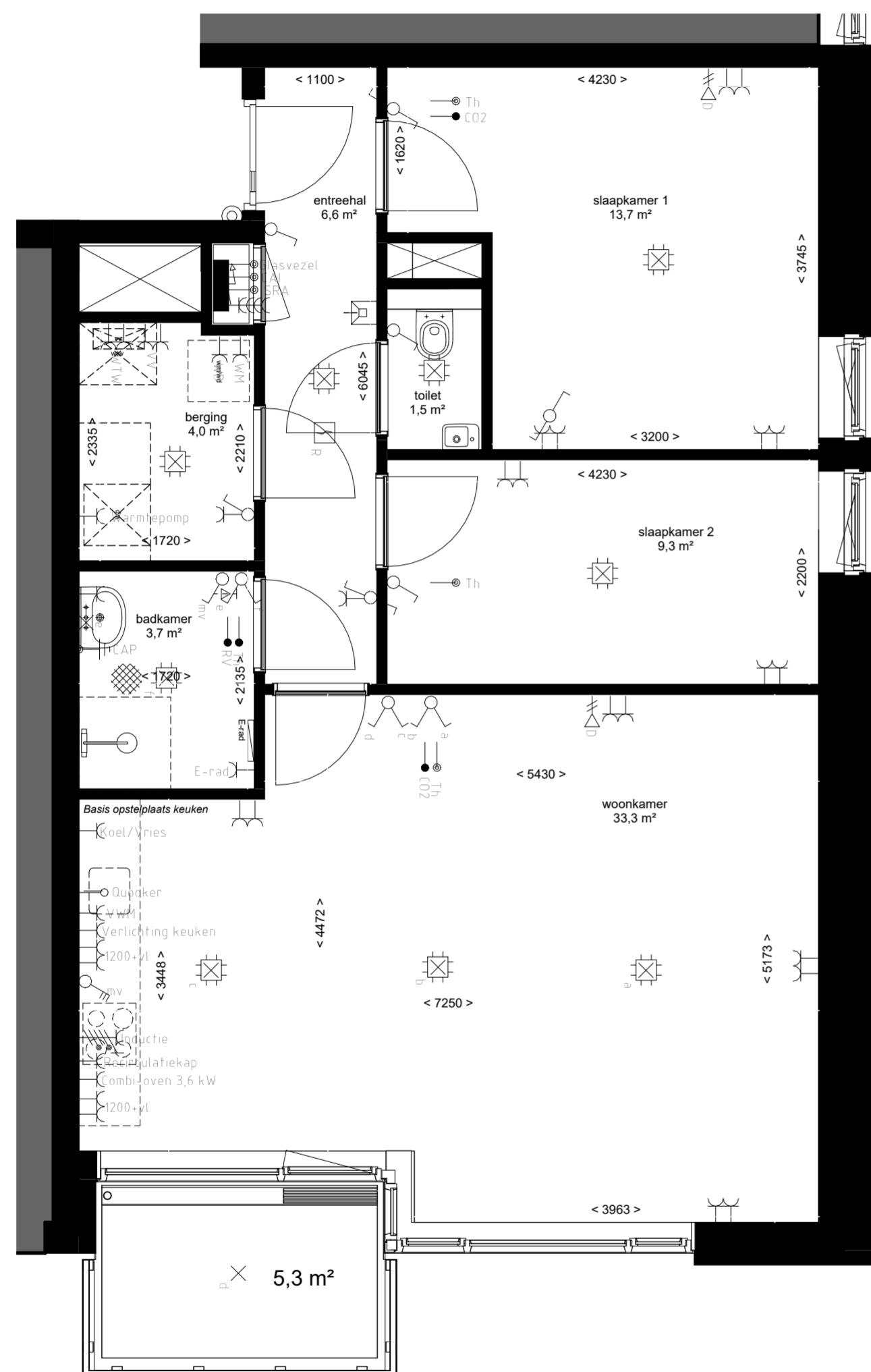

	Centraaldoos
	Enkelpolige Schakelaar
	Serie Schakelaar
	Wisselchakelaar
	Serie- wissel schakelaar
	Pulsdrukker
	Bewegingsschakelaar
	Armatuur
	Wandaansluitpunt l.b.v. Verlichting
	Armatuur 600x600mm
	Enkele Wandcontactdoos
	Dubbele wandcontactdoos
	Viervoudige wandcontactdoos
	Perilex
	Plafond wandcontactdoos
	Loze Aansluiting
	Bedrade Aansluiting
	Vaste Voeding 230V
	Vaste voeding 400V
	Enkele data aansluiting
	Dubbele data aansluiting
	Schel
	Drukknop
	Binnentoestel videofoon installatie
	Signaalgever akoestisch
	Optische Rookmelder
	Multisensor Rookmelder
	Nevenindicator
	Wifi punt
	Aarding vloer
	Groepenkast
	Aarding

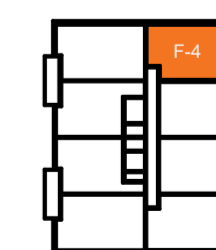
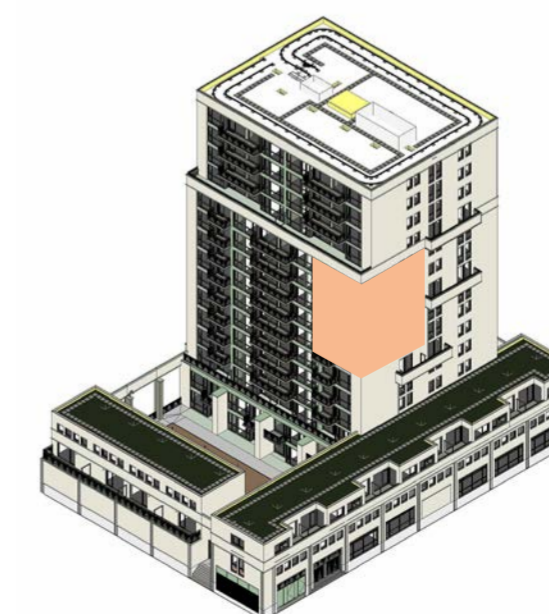

Opmerkingen:
 - alle maten zijn circa maten
 - alle maten zijn aangegeven in centimeters
 - plattegrondsneede onder schuindak is genomen op 150 cm hoogte
 - Kleuren zijn indicatief en kunnen afwijken van de werkelijkheid
 - elektra-aansluitingen, keukenopstelling, ventilatiepunten, zonnepanelen, radiators, rookmelders en leidingenwerken zijn indicatief aangegeven
 - het is mogelijk dat niet alle symbolen van toepassing zijn op uw woningtype
 - Indien van toepassing zijn de berging en parkeervak behorende bij deze woning te vinden in de noteriële akten en bijbehorende splitsingstekeningen
 - aantal zonnepanelen volgens BENG-berekening, oriëntatie en positie nader te bepalen

Renvooi Algemeen:
 - Hoogte schakelaar 1050+ tenzij anders aangegeven
 - Hoogte WCD 300+ tenzij anders aangegeven
 - Alle maten zijn aangegeven in millimeters
 - Alle maten zijn circa maten
 - Installatiepunten kunnen om technische redenen nog aan wijzigingen onderhevig zijn

	Centraaldoos
	Enkelpolige Schakelaar
	Serie Schakelaar
	Wisselschakelaar
	Serie- wissel schakelaar
	Pulsdrukker
	Bewegingsschakelaar
	Armatuur
	Wandaansluitpunt l.b.v. Verlichting
	Armatuur 600x600mm
	Enkele Wandcontactdoos
	Dubbele wandcontactdoos
	Viervoudige wandcontactdoos
	Perilex
	Plafond wandcontactdoos
	Loze Aansluiting
	Bedrade Aansluiting
	Vaste Voeding 230V
	Vaste voeding 400V
	Enkele data aansluiting
	Dubbele data aansluiting
	Schel
	Drukknop
	Binnentoestel videofoon installatie
	Signaalgever akoestisch
	Optische Rookmelder
	Multisensor Rookmelder
	Nevenindicator
	Wifi punt
	Aarding vloer
	Groepenkast
	Aarding

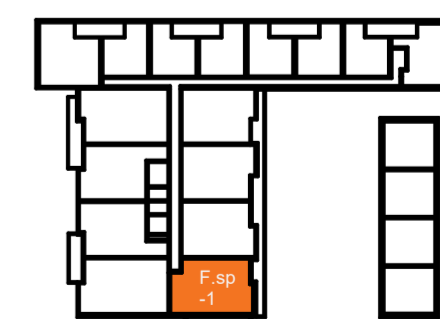
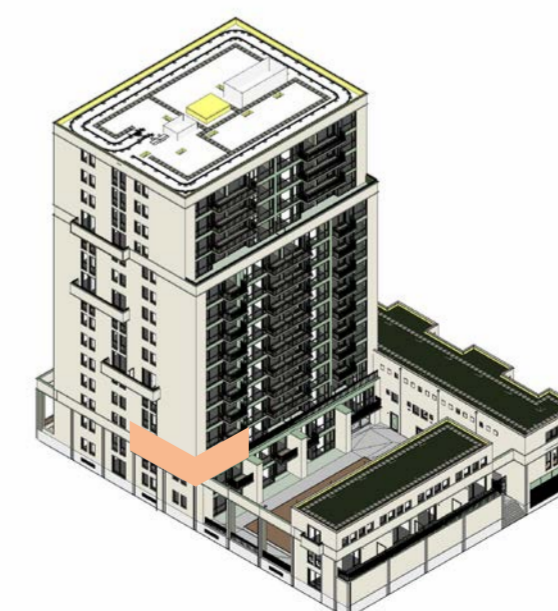
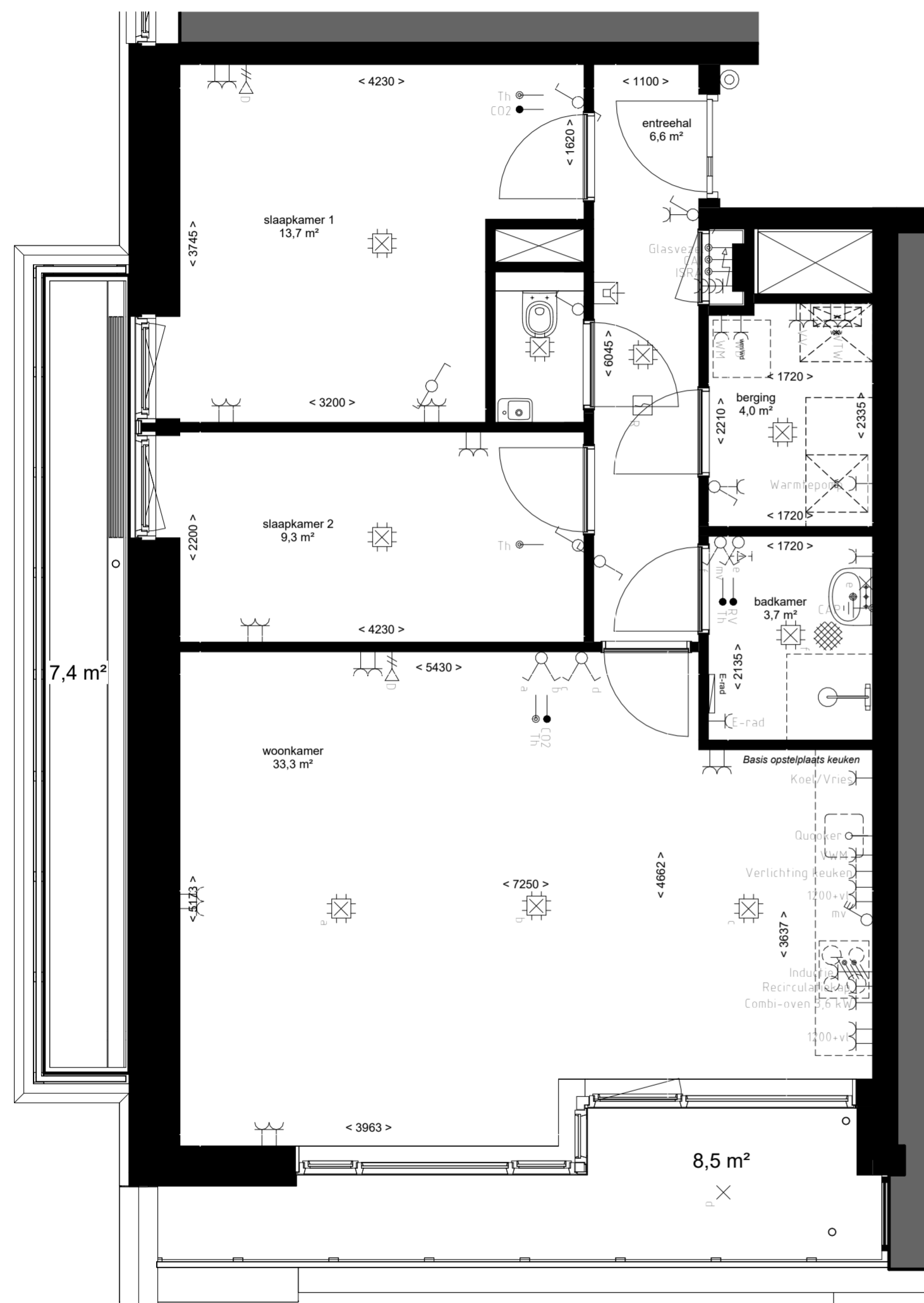

tweede verdieping

Plattegrond geldt voor appartementen met huisnummer:
- 74, 90

Opmerkingen:

- alle maten zijn circa maten
- alle maten zijn aangegeven in centimeters
- plattegrondsneede onder schuindak is genomen op 150 cm hoogte
- kleuren zijn indicatief en kunnen afwijken van de werkelijkheid
- elektra-aansluitingen, keukenopstelling, ventilatiepunten, zonnepanelen, radiators, rookmelders en leidingenwerken zijn indicatief aangegeven
- het is mogelijk dat niet alle symbolen van toepassing zijn op uw woningtype
- Indien van toepassing zijn de berging en parkeervak behorende bij deze woning te vinden in de noteriële akten en bijbehorende splitsingstekeningen
- aantal zonnepanelen volgens BENG-berekening, oriëntatie en positie nader te bepalen

Renvooi Algemeen:

- Hoogte schakelaar 1050+ tenzij anders aangegeven
- Hoogte WCD 300+ tenzij anders aangegeven
- Alle maten zijn aangegeven in millimeters
- Alle maten zijn circa maten
- Installatiepunten kunnen om technische redenen nog aan wijzigingen onderhevig zijn

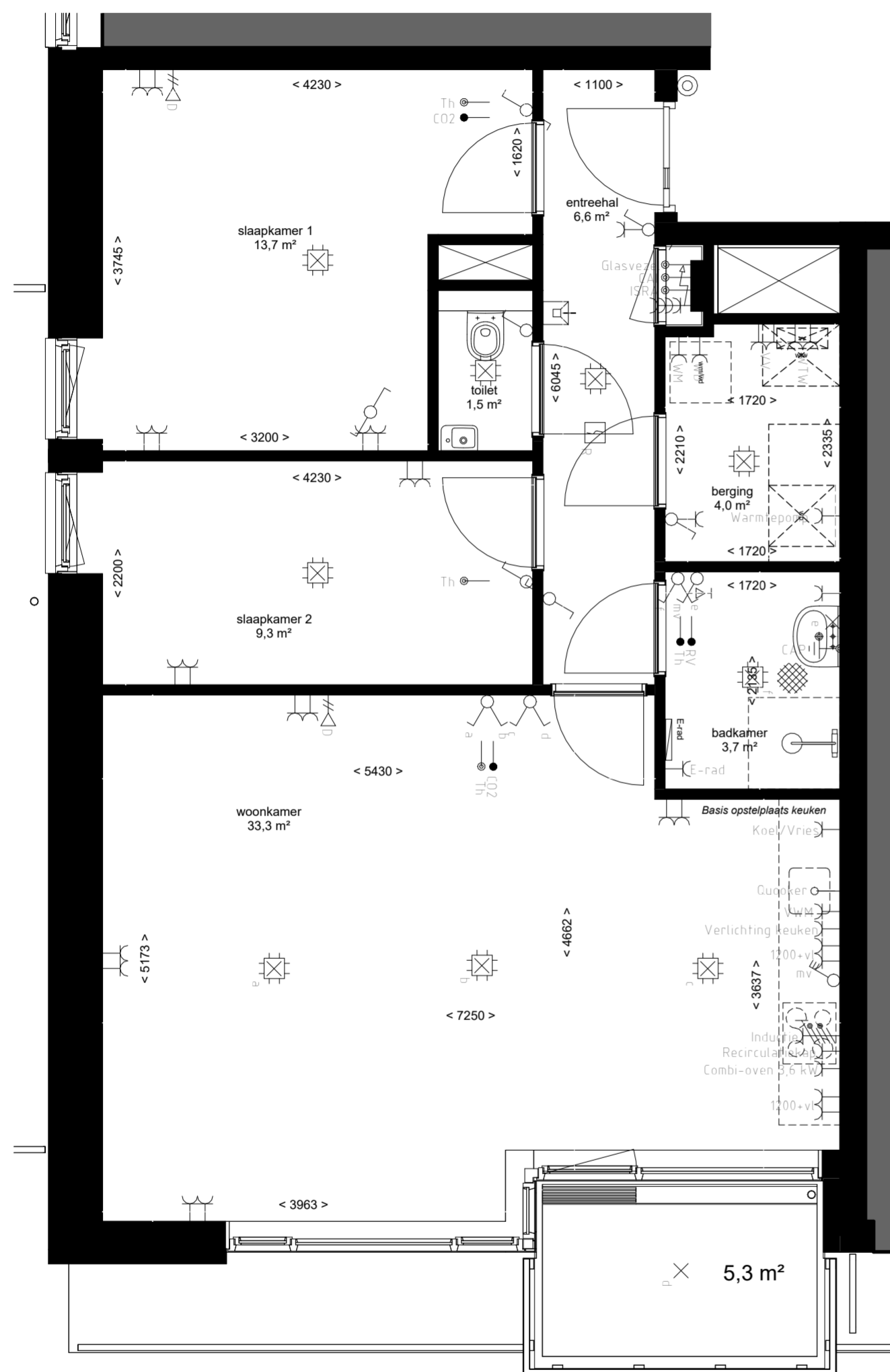

	Centraaldoos
	Enkelpolige Schakelaar
	Serie Schakelaar
	Wisselschakelaar
	Serie- wissel schakelaar
	Pulsdrukker
	Bewegingsschakelaar
	Armatuur
	Wandaansluitpunt l.b.v. Verlichting
	Armatuur 600x600mm
	Enkele Wandcontactdoos
	Dubbele wandcontactdoos
	Viervoudige wandcontactdoos
	Perlex
	Plafond wandcontactdoos
	Loze Aansluiting
	Bedrade Aansluiting
	Vaste Voeding 230V
	Vaste voeding 400V
	Enkele data aansluiting
	Dubbele data aansluiting
	Schel
	Drukknop
	Binnentoestel videofoon installatie
	Signaalgever akoestisch
	Optische Rookmelder
	Multisensor Rookmelder
	Nevenindicator
	Wifi punt
	Aarding vloer
	Groepenkast
	Aarding

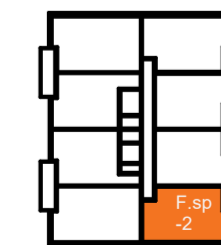
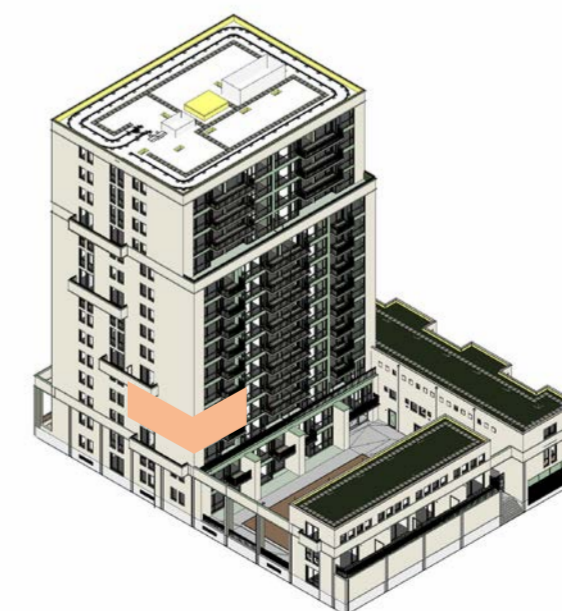

Plattegrond geldt voor appartementen met huisnummer:
- 106

Opmerkingen:
 - alle maten zijn circa maten
 - alle maten zijn aangegeven in centimeters
 - plattegrondsneede onder schuindak is genomen op 150 cm hoogte
 - kleuren zijn indicatief en kunnen afwijken van de werkelijkheid
 - elektra-aansluitingen, keukenopstelling, ventilatiepunten, zonnepanelen, radiators, rookmelders en leidingenwerken zijn indicatief aangegeven
 - het is mogelijk dat niet alle symbolen van toepassing zijn op uw woningtype
 - Indien van toepassing zijn de berging en parkeervak behorende bij deze woning te vinden in de noteriële akten en bijbehorende splitsingstekeningen
 - aantal zonnepanelen volgens BENG-berekening, oriëntatie en positie nader te bepalen

Renvooi Algemeen:
 - Hoogte schakelaar 1050+ tenzij anders aangegeven
 - Hoogte WCD 300+ tenzij anders aangegeven
 - Alle maten zijn aangegeven in millimeters
 - Alle maten zijn circa maten
 - Installatiepunten kunnen om technische redenen nog aan wijzigingen onderhevig zijn

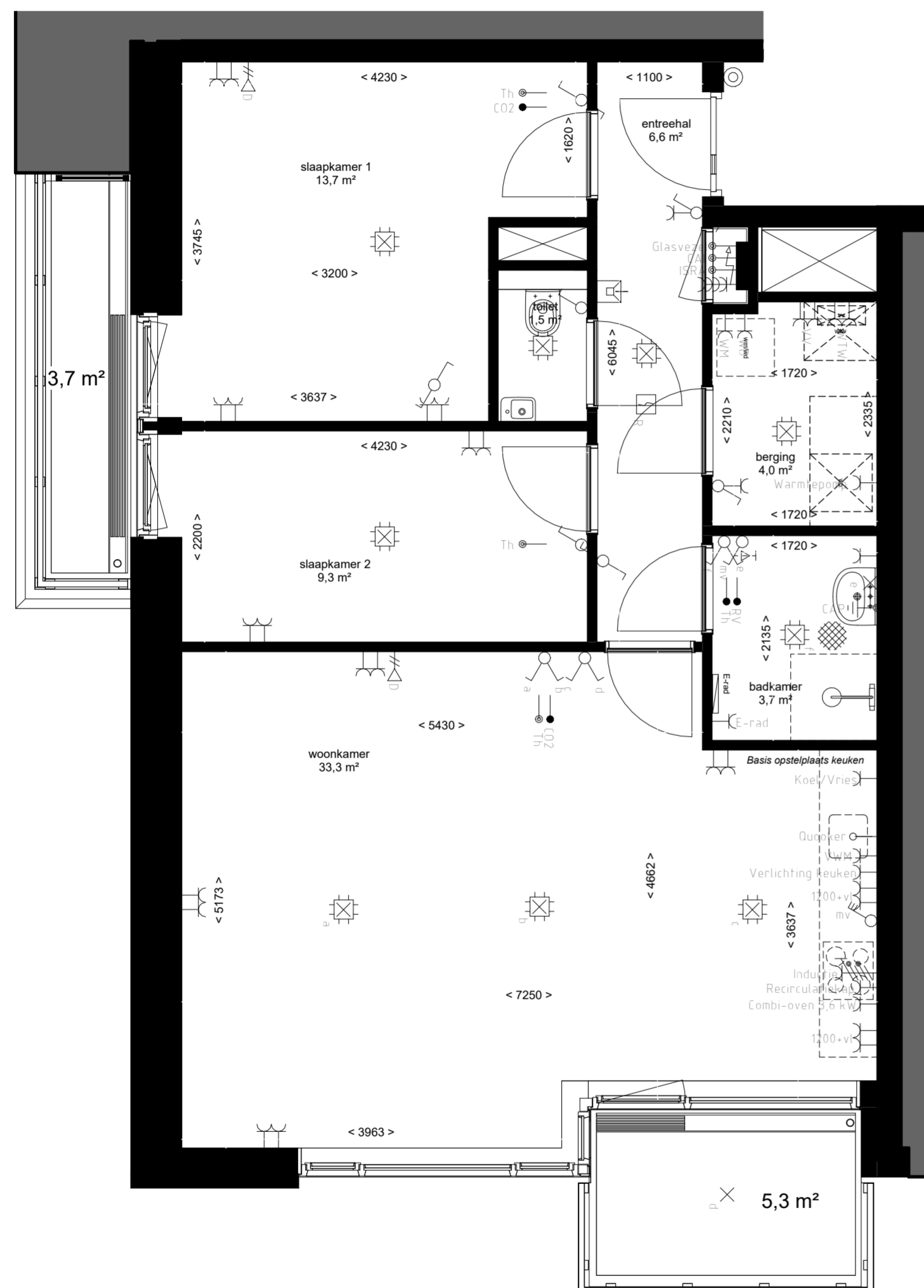

	Centraaldoos
	Enkelpolige Schakelaar
	Serie Schakelaar
	Wisselschakelaar
	Serie- wissel schakelaar
	Pulsdrukker
	Bewegingsschakelaar
	Armatuur
	Wandaansluitpunt l.b.v. Verlichting
	Armatuur 600x600mm
	Enkele Wandcontactdoos
	Dubbele wandcontactdoos
	Viervoudige wandcontactdoos
	Perilex
	Plafond wandcontactdoos
	Loze Aansluiting
	Bedrade Aansluiting
	Vaste Voeding 230V
	Vaste voeding 400V
	Enkele data aansluiting
	Dubbele data aansluiting
	Schel
	Drukknop
	Binnentoestel videofoon installatie
	Signaalgever akoestisch
	Optische Rookmelder
	Multisensor Rookmelder
	Nevenindicator
	Wifi punt
	Aarding vloer
	Groepenkast
	Aarding

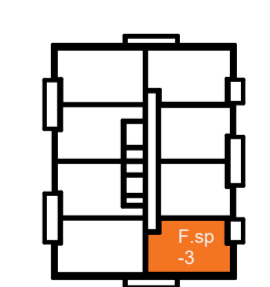
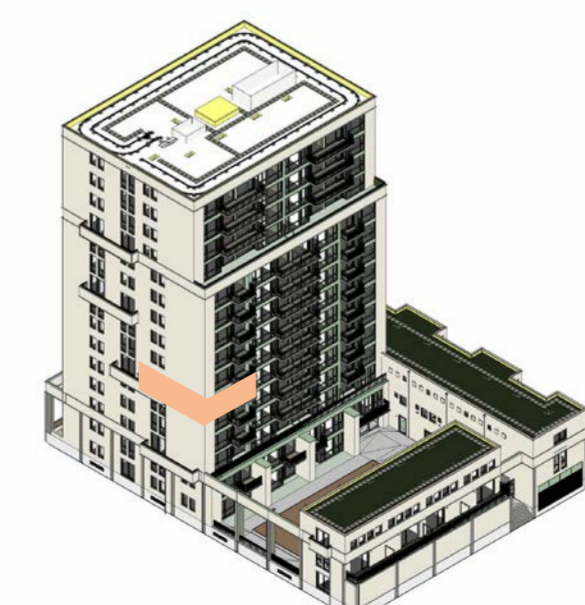

Plattegrond geldt voor appartementen met huisnummer:
- 122, 138, 154, 170, 186

Opmerkingen:
- alle maten zijn circa maten
- alle maten zijn aangegeven in centimeters
- plattegrondsneede onder schuindak is genomen op 150 cm hoogte
- kleuren zijn indicatief en kunnen afwijken van de werkelijkheid
- elektra- aansluitingen, keukenopstelling, ventilatiepunten, zonnepanelen, radiators, rookmelders en leidingenwerken zijn indicatief aangegeven
- het is mogelijk dat niet alle symbolen van toepassing zijn op uw woningtype
- Indien van toepassing zijn de berging en parkeervak behorende bij deze woning te vinden in de noteriële akten en bijbehorende splitsingsstekeningen
- aantal zonnepanelen volgens BENG-berekening, oriëntatie en positie nader te bepalen

Renvooi Algemeen:
- Hoogte schakelaar 1050+ tenzij anders aangegeven
- Hoogte WCD 300+ tenzij anders aangegeven
- Alle maten zijn aangegeven in millimeters
- Alle maten zijn circa maten
- Installatiepunten kunnen om technische redenen nog aan wijzigingen onderhevig zijn

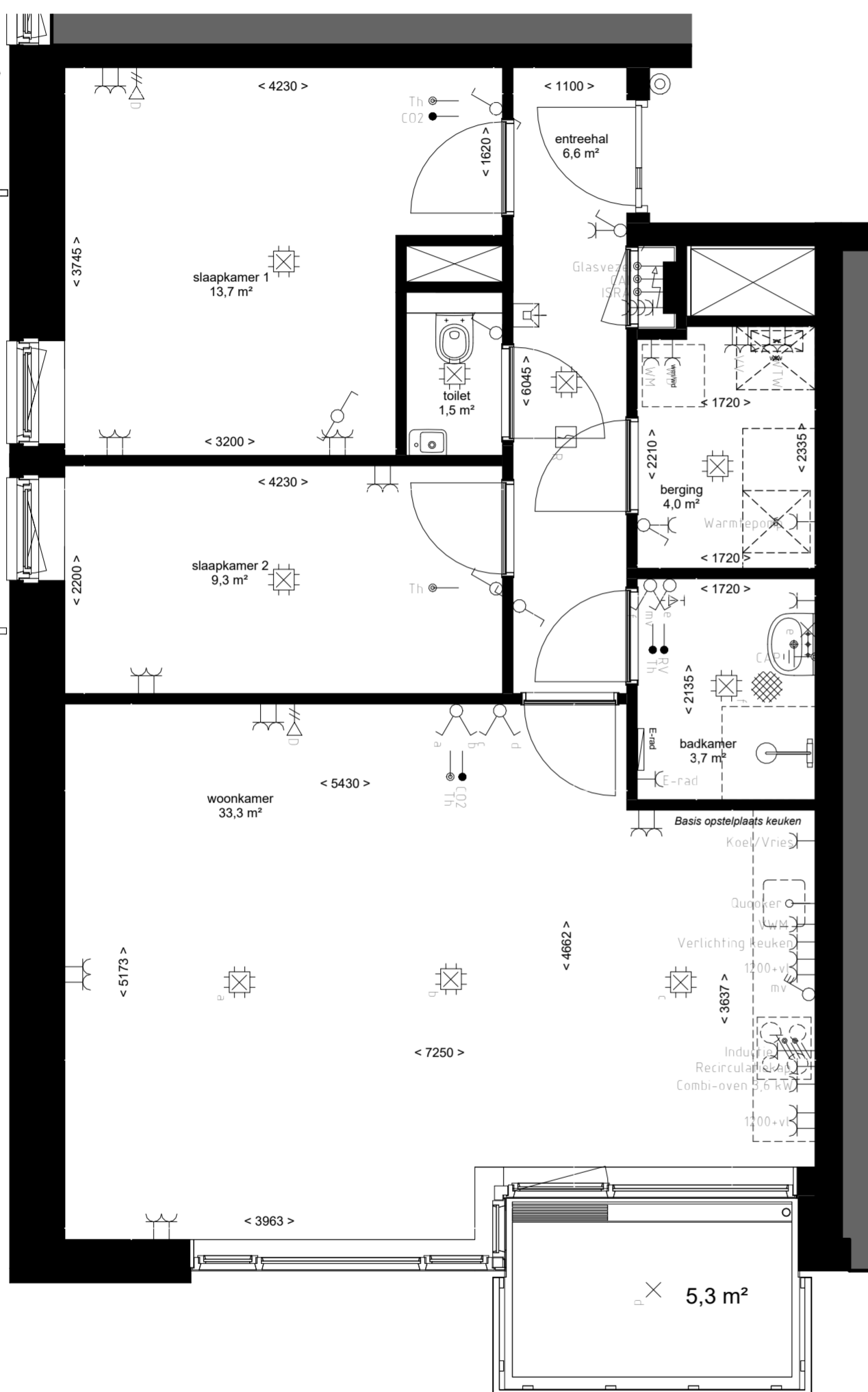

	Centraaldoos
	Enkelpolige Schakelaar
	Serie Schakelaar
	Wisselchakelaar
	Serie- wissel schakelaar
	Pulsdrukker
	Bewegingsschakelaar
	Armatuur
	Wandaansluitpunt l.b.v. Verlichting
	Armatuur 600x600mm
	Enkele Wandcontactdoos
	Dubbele wandcontactdoos
	Viervoudige wandcontactdoos
	Perilex
	Plafond wandcontactdoos
	Loze Aansluiting
	Bedrade Aansluiting
	Vaste Voeding 230V
	Vaste voeding 400V
	Enkele data aansluiting
	Dubbele data aansluiting
	Schel
	Drukknop
	Binnentoestel videofoon installatie
	Signaalgever akoestisch
	Optische Rookmelder
	Multisensor Rookmelder
	Nevenindicator
	Wifi punt
	Aarding vloer
	Groepenkast
	Aarding

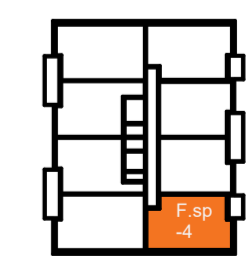
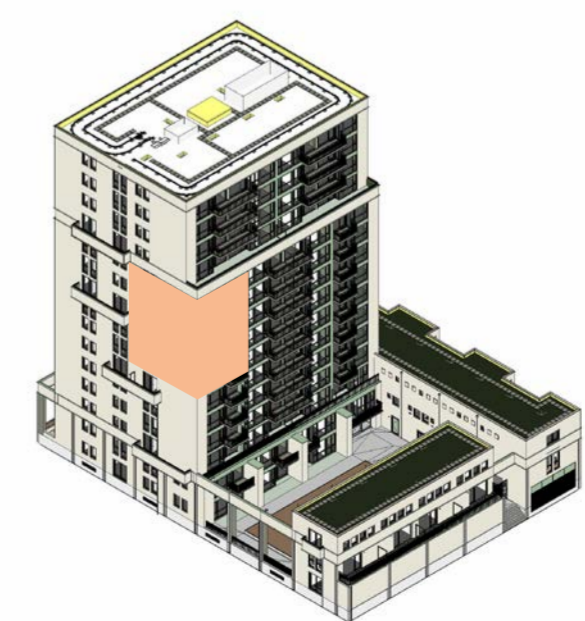

Plattegrond geldt voor appartementen met huisnummer:
- 196

Opmerkingen:

- alle maten zijn circa maten
- alle maten zijn aangegeven in centimeters
- plattegrondsneede onder schuindak is genomen op 150 cm hoogte
- Kleuren zijn indicatief en kunnen afwijken van de werkelijkheid
- elektra- aansluitingen, keukenopstelling, ventilatiepunten, zonnepanelen, radiators, rookmelders en leidingenwerken zijn indicatief aangegeven
- het is mogelijk dat niet alle symbolen van toepassing zijn op uw woningtype
- Indien van toepassing zijn de berging en parkeervak behorende bij deze woning te vinden in de noteriële akten en bijbehorende splitsingstekeningen
- aantal zonnepanelen volgens BENG-berekening, oriëntatie en positie nader te bepalen

Renvooi Algemeen:

- Hoogte schakelaar 1050+ tenzij anders aangegeven
- Hoogte WCD 300+ tenzij anders aangegeven
- Alle maten zijn aangegeven in millimeters
- Alle maten zijn circa maten
- Installatiepunten kunnen om technische redenen nog aan wijzigingen onderhevig zijn

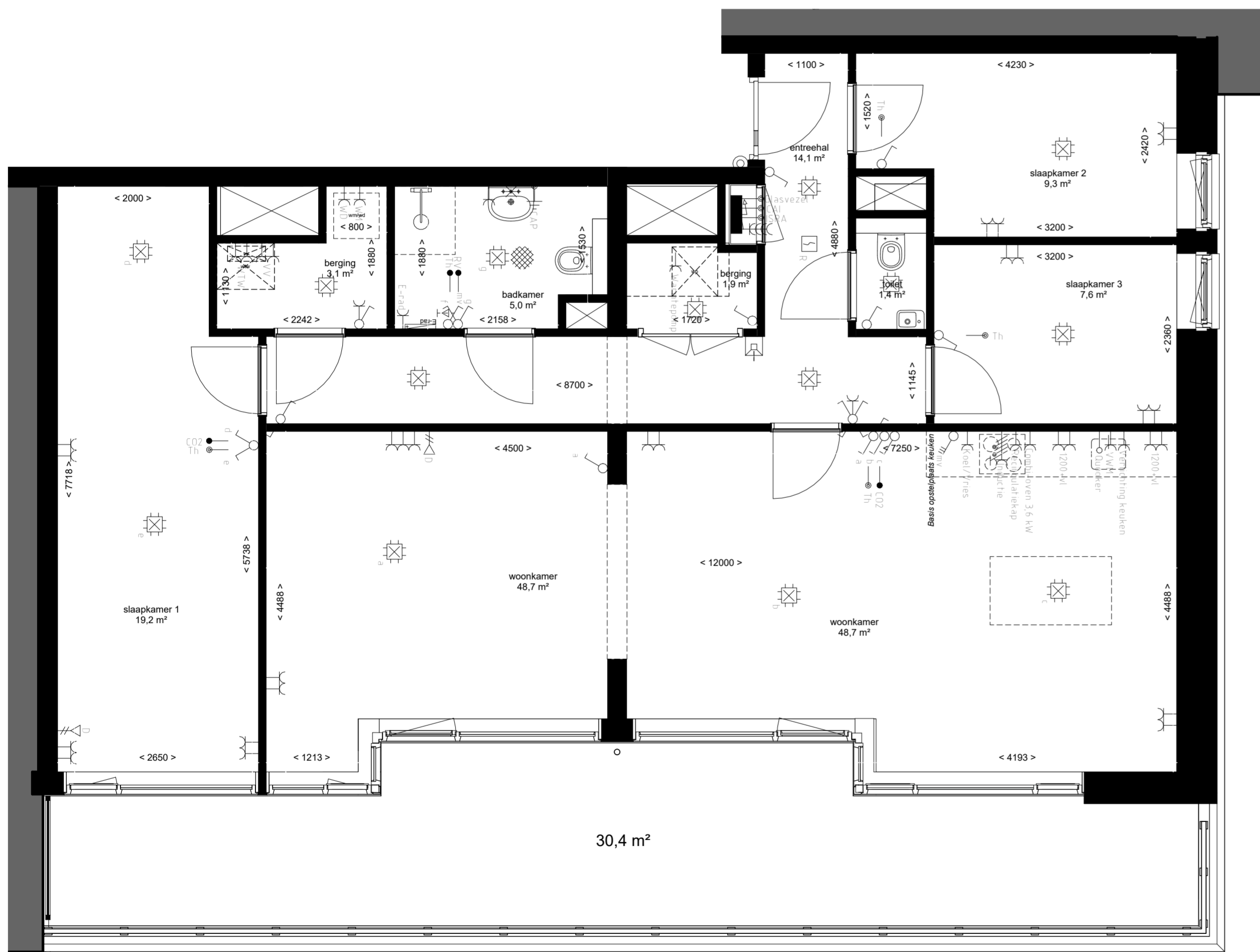

	Centraaldoos
	Enkelpolige Schakelaar
	Serie Schakelaar
	Wisselchakelaar
	Serie- wissel schakelaar
	Pulsdrukker
	Bewegingsschakelaar
	Armatuur
	Wandaansluitpunt l.b.v. Verlichting
	Armatuur 600x600mm
	Enkele Wandcontactdoos
	Dubbele wandcontactdoos
	Viervoudige wandcontactdoos
	Perilex
	Plafond wandcontactdoos
	Loze Aansluiting
	Bedrade Aansluiting
	Vaste Voeding 230V
	Vaste voeding 400V
	Enkele data aansluiting
	Dubbele data aansluiting
	Schel
	Drukknop
	Binnentoestel videofoon installatie
	Signaalgever akoestisch
	Optische Rookmelder
	Multisensor Rookmelder
	Nevenindicator
	Wifi punt
	Aarding vloer
	Groepenkast
	Aarding

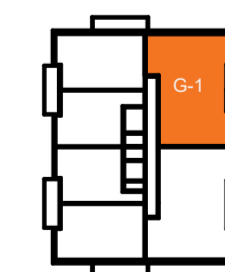
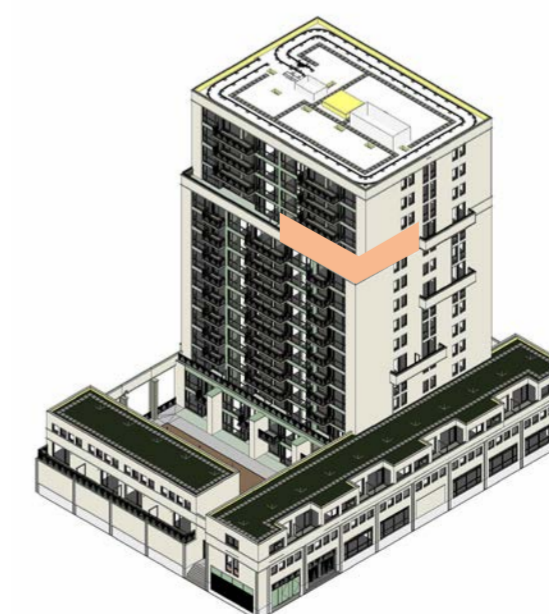

APPARTEMENT G-1 | 115,6m²
1:50
2025 10 09

DE LOPER

Plattegrond geldt voor appartementen met huisnummer:
- 208, 220, 232

Opmerkingen:
- alle maten zijn circa maten
- alle maten zijn aangegeven in centimeters
- plattegrondsneede onder schuindak is genomen op 150 cm hoogte
- kleuren zijn indicatief en kunnen afwijken van de werkelijkheid
- elektra-aansluitingen, keukenopstelling, ventilatiepunten, zonnepanelen, radiators, rookmelders en leidingenwerken zijn indicatief aangegeven
- het is mogelijk dat niet alle symbolen van toepassing zijn op uw woningtype
- Indien van toepassing zijn de berging en parkeervak behorende bij deze woning te vinden in de noteriële akten en bijbehorende splitsingstekeningen
- aantal zonnepanelen volgens BENG-berekening, oriëntatie en positie nader te bepalen

Renvooi Algemeen:
- Hoogte schakelaar 1050+ tenzij anders aangegeven
- Hoogte WCD 300+ tenzij anders aangegeven
- Alle maten zijn aangegeven in millimeters
- Alle maten zijn circa maten
- Installatiepunten kunnen om technische redenen nog aan wijzigingen onderhevig zijn

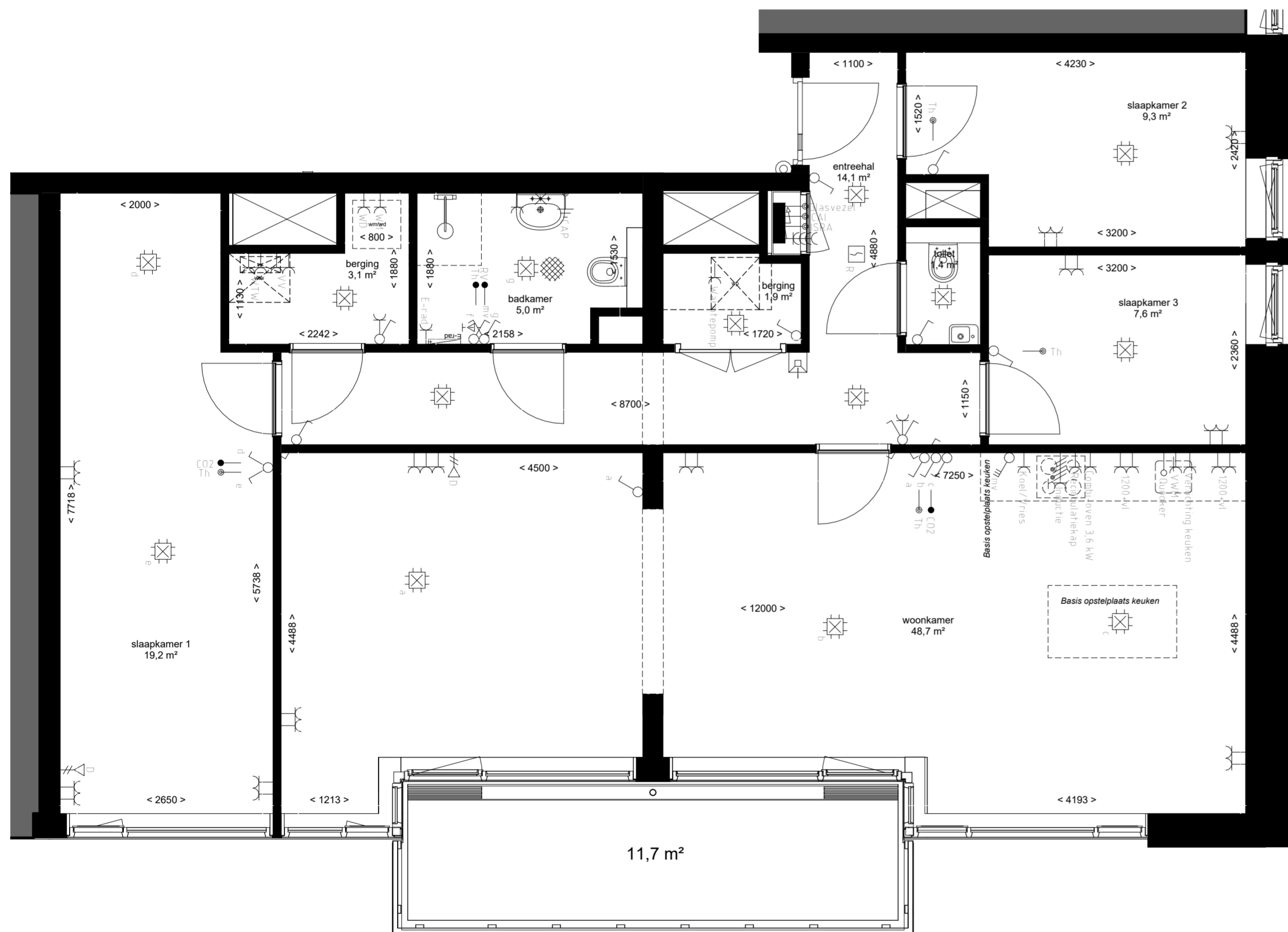

	Centraaldoois
	Enkelpolige Schakelaar
	Serie Schakelaar
	Wisselschakelaar
	Serie- wissel schakelaar
	Pulsdrukker
	Bewegingsschakelaar
	Armatuur
	Wandaansluitpunt L.b.v. Verlichting
	Armatuur 600x600mm
	Enkele Wandcontactdoos
	Dubbele wandcontactdoos
	Viervoudige wandcontactdoos
	Perilex
	Plafond wandcontactdoos
	Loze Aansluiting
	Bedrade Aansluiting
	Vaste Voeding 230V
	Vaste voeding 400V
	Enkele data aansluiting
	Dubbele data aansluiting
	Schel
	Drukknop
	Binnentoestel videofoon installatie
	Signaalgever akoestisch
	Optische Rookmelder
	Multisensor Rookmelder
	Nevenindicator
	Wifi punt
	Aarding vloer
	Groepenkast
	Aarding

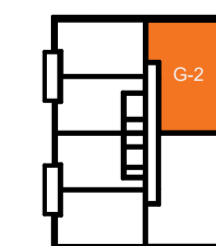
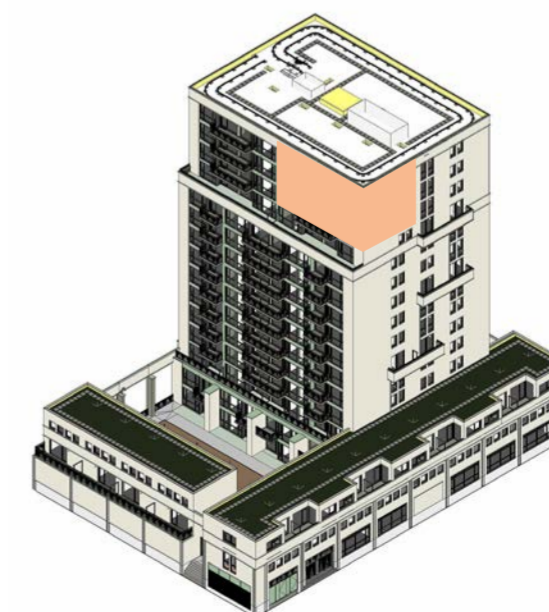

Plattegrond geldt voor appartementen met
huisnummer:
- 198

Opmerkingen:

- alle maten zijn circa maten
- alle maten zijn aangegeven in centimeters
- plattegrondsneede onder schuindak is genomen op 150 cm hoogte
- kleuren zijn indicatief en kunnen afwijken van de werkelijkheid
- elektra-aansluitingen, keukenopstelling, ventilatiepunten, zonnepanelen, radiators, rookmelders en leidingenwerken zijn indicatief aangegeven
- het is mogelijk dat niet alle symbolen van toepassing zijn op uw woningtype
- Indien van toepassing zijn de berging en parkeervak behorende bij deze woning te vinden in de noteriële akten en bijbehorende splitsingstekeningen
- aantal zonnepanelen volgens BENG-berekening, oriëntatie en positie nader te bepalen

Renvooi Algemeen:

- Hoogte schakelaar 1050+ tenzij anders aangegeven
- Hoogte WCD 300+ tenzij anders aangegeven
- Alle maten zijn aangegeven in millimeters
- Alle maten zijn circa maten
- Installatiepunten kunnen om technische redenen nog aan wijzigingen onderhevig zijn

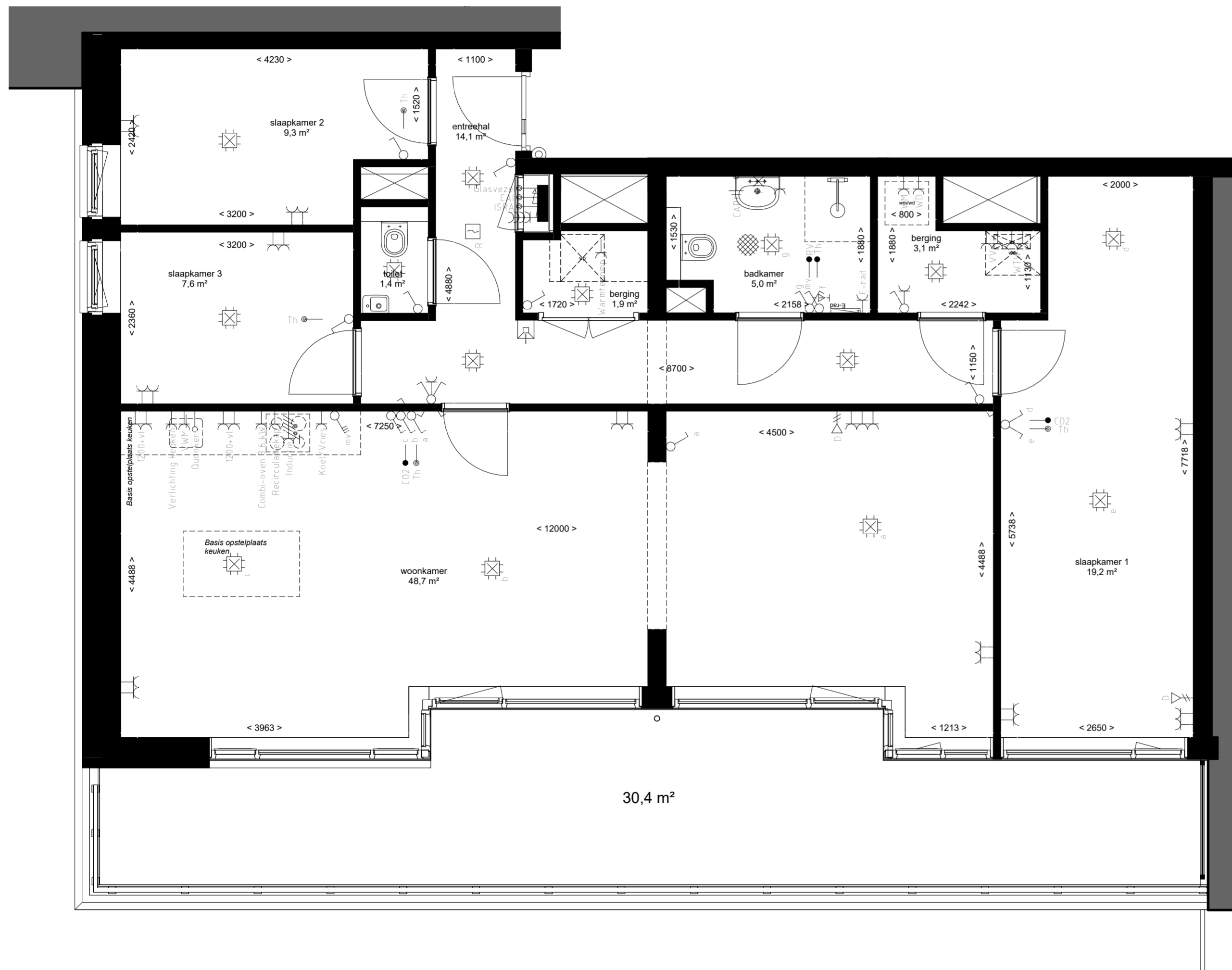

	Centraaldoos
	Enkelpolige Schakelaar
	Serie Schakelaar
	Wisselschakelaar
	Serie- wissel schakelaar
	Pulsdrukker
	Bewegingsschakelaar
	Armatuur
	Wandaansluitpunt l.b.v. Verlichting
	Armatuur 600x600mm
	Enkele Wandcontactdoos
	Dubbele wandcontactdoos
	Viervoudige wandcontactdoos
	Perilex
	Plafond wandcontactdoos
	Loze Aansluiting
	Bedrade Aansluiting
	Vaste Voeding 230V
	Vaste voeding 400V
	Enkele data aansluiting
	Dubbele data aansluiting
	Schel
	Drukknop
	Binnentoestel videofoon installatie
	Signaalgever akoestisch
	Optische Rookmelder
	Multisensor Rookmelder
	Nevenindicator
	Wifi punt
	Aarding vloer
	Groepenkast
	Aarding

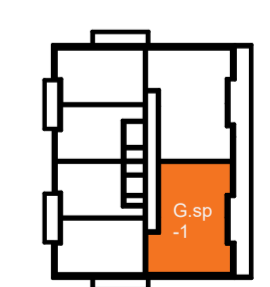
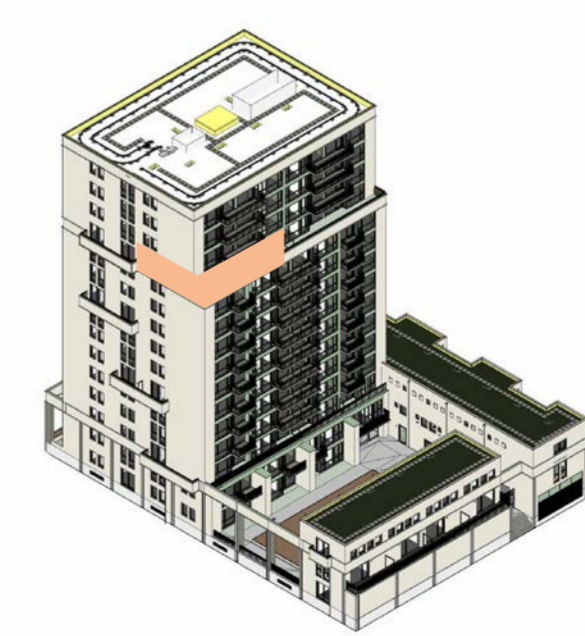

Plattegrond geldt voor appartementen met huisnummer:
- 210, 222, 234

Opmerkingen:

- alle maten zijn circa maten
- alle maten zijn aangegeven in centimeters
- plattegrondsneede onder schuindak is genomen op 150 cm hoogte
- kleuren zijn indicatief en kunnen afwijken van de werkelijkheid
- elektra-aansluitingen, keukenopstelling, ventilatiepunten, zonnepanelen, radiators, rookmelders en leidingwerken zijn indicatief aangegeven
- het is mogelijk dat niet alle symbolen van toepassing zijn op uw woningtype
- Indien van toepassing zijn de berging en parkeervak behorende bij deze woning te vinden in de noteriële akten en bijbehorende splitsingstekeningen
- aantal zonnepanelen volgens BENG-berekening, oriëntatie en positie nader te bepalen

Renvooi Algemeen:

- Hoogte schakelaar 1050+ tenzij anders aangegeven
- Hoogte WCD 300+ tenzij anders aangegeven
- Alle maten zijn aangegeven in millimeters
- Alle maten zijn circa maten
- Installatiepunten kunnen om technische redenen nog aan wijzigingen onderhevig zijn

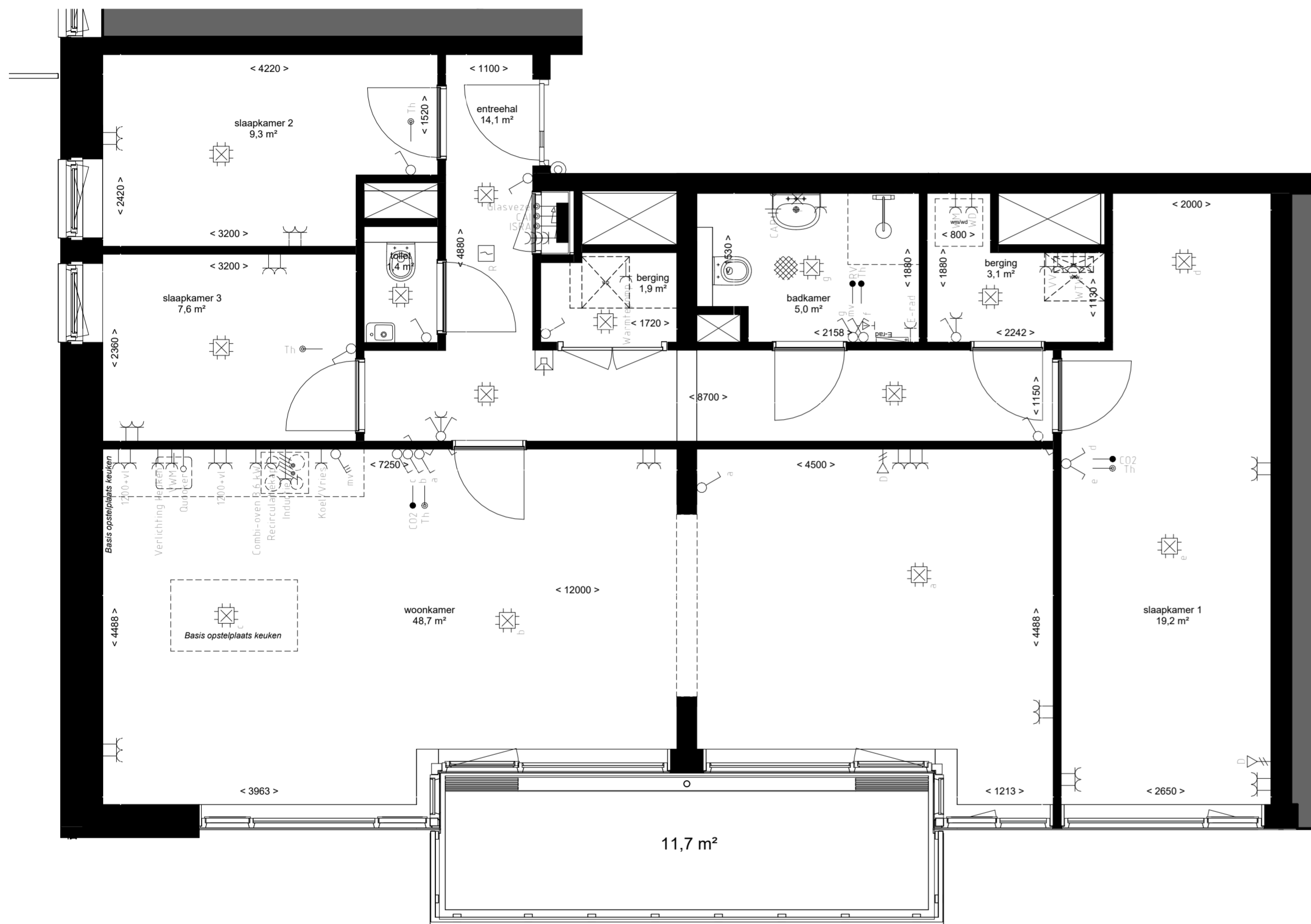

	Centraaldoois
	Enkelpolige Schakelaar
	Serie Schakelaar
	Wisselschakelaar
	Serie- wissel schakelaar
	Pulsdrukker
	Bewegingsschakelaar
	Armatuur
	Wandaansluitpunt l.b.v. Verlichting
	Armatuur 600x600mm
	Enkele Wandcontactdoos
	Dubbele wandcontactdoos
	Viervoudige wandcontactdoos
	Perilex
	Plafond wandcontactdoos
	Loze Aansluiting
	Bedrade Aansluiting
	Vaste Voeding 230V
	Vaste voeding 400V
	Enkele data aansluiting
	Dubbele data aansluiting
	Schel
	Drukknop
	Binnentoestel videofoon installatie
	Signaalgever akoestisch
	Optische Rookmelder
	Multisensor Rookmelder
	Nevenindicator
	Wifi punt
	Aarding vloer
	Groepenkast
	Aarding

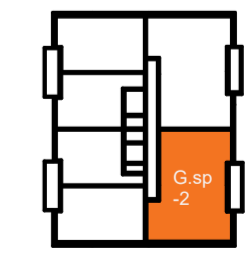
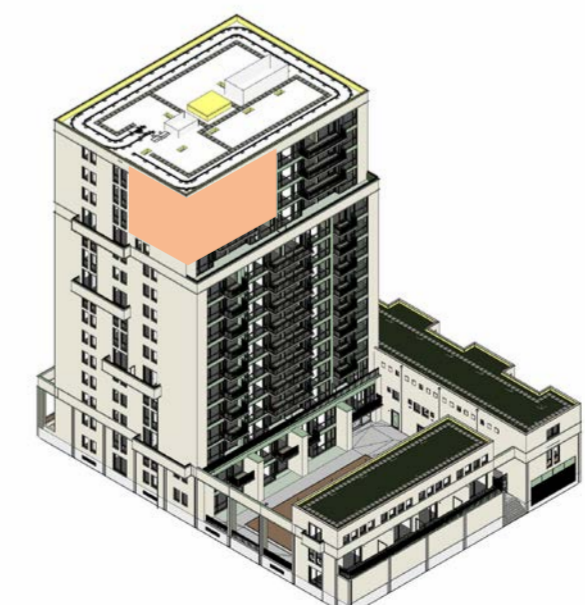

APPARTEMENT G.sp-2 | 115,6m²
1:50
2025 10 09

DE LOPER

Opmerkingen:
 - alle maten zijn circa maten
 - alle maten zijn aangegeven in centimeters
 - plattegrondsneede onder schuindak is genomen op 150 cm hoogte
 - kleuren zijn indicatief en kunnen afwijken van de werkelijkheid
 - elektra- aansluitingen, keukenopstelling, ventilatiepunten, zonnepanelen, radiators, rookmelders en leidingenwerken zijn indicatief aangegeven
 - het is mogelijk dat niet alle symbolen van toepassing zijn op uw woningtype
 - Indien van toepassing zijn de berging en parkeervak behorende bij deze woning te vinden in de noteriële akten en bijbehorende splitsingsstekeningen
 - aantal zonnepanelen volgens BENG-berekening, oriëntatie en positie nader te bepalen

Renvooi Algemeen:
 - Hoogte schakelaar 1050+ tenzij anders aangegeven
 - Hoogte WCD 300+ tenzij anders aangegeven
 - Alle maten zijn aangegeven in millimeters
 - Alle maten zijn circa maten
 - Installatiepunten kunnen om technische redenen nog aan wijzigingen onderhevig zijn

	Centraaldoos
	Enkelpolige Schakelaar
	Serie Schakelaar
	Wisselschakelaar
	Serie- wissel schakelaar
	Pulsdrukker
	Bewegingsschakelaar
	Armatuur
	Wandaansluitpunt L.b.v. Verlichting
	Armatuur 600x600mm
	Enkele Wandcontactdoos
	Dubbele wandcontactdoos
	Viervoudige wandcontactdoos
	Perilex
	Plafond wandcontactdoos
	Loze Aansluiting
	Bedrade Aansluiting
	Vaste Voeding 230V
	Vaste voeding 400V
	Enkele data aansluiting
	Dubbele data aansluiting
	Schel
	Drukknop
	Binnentoestel videofoon installatie
	Signaalgever akoestisch
	Optische Rookmelder
	Multisensor Rookmelder
	Nevenindicator
	Wifi punt
	Aarding vloer
	Groepenkast
	Aarding

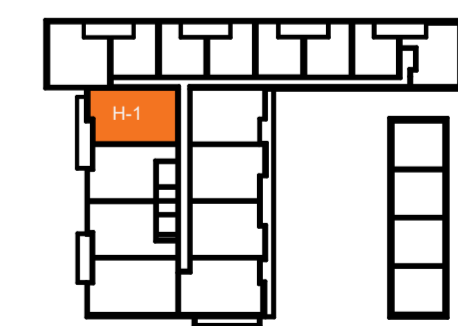
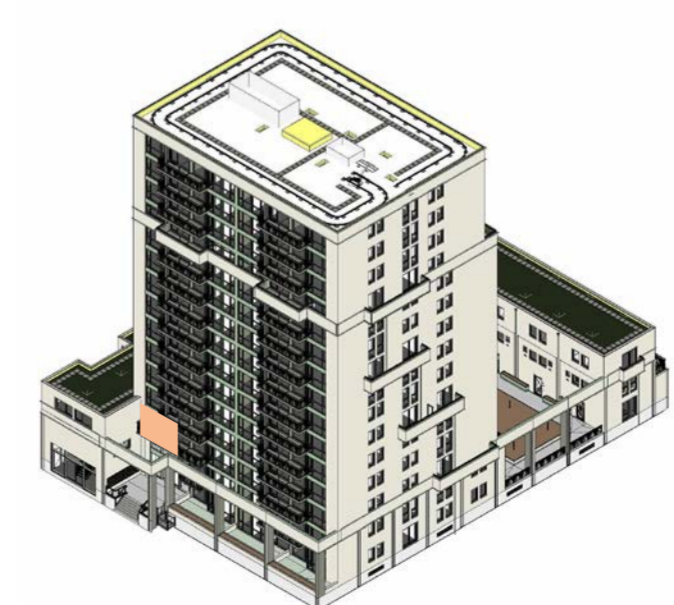
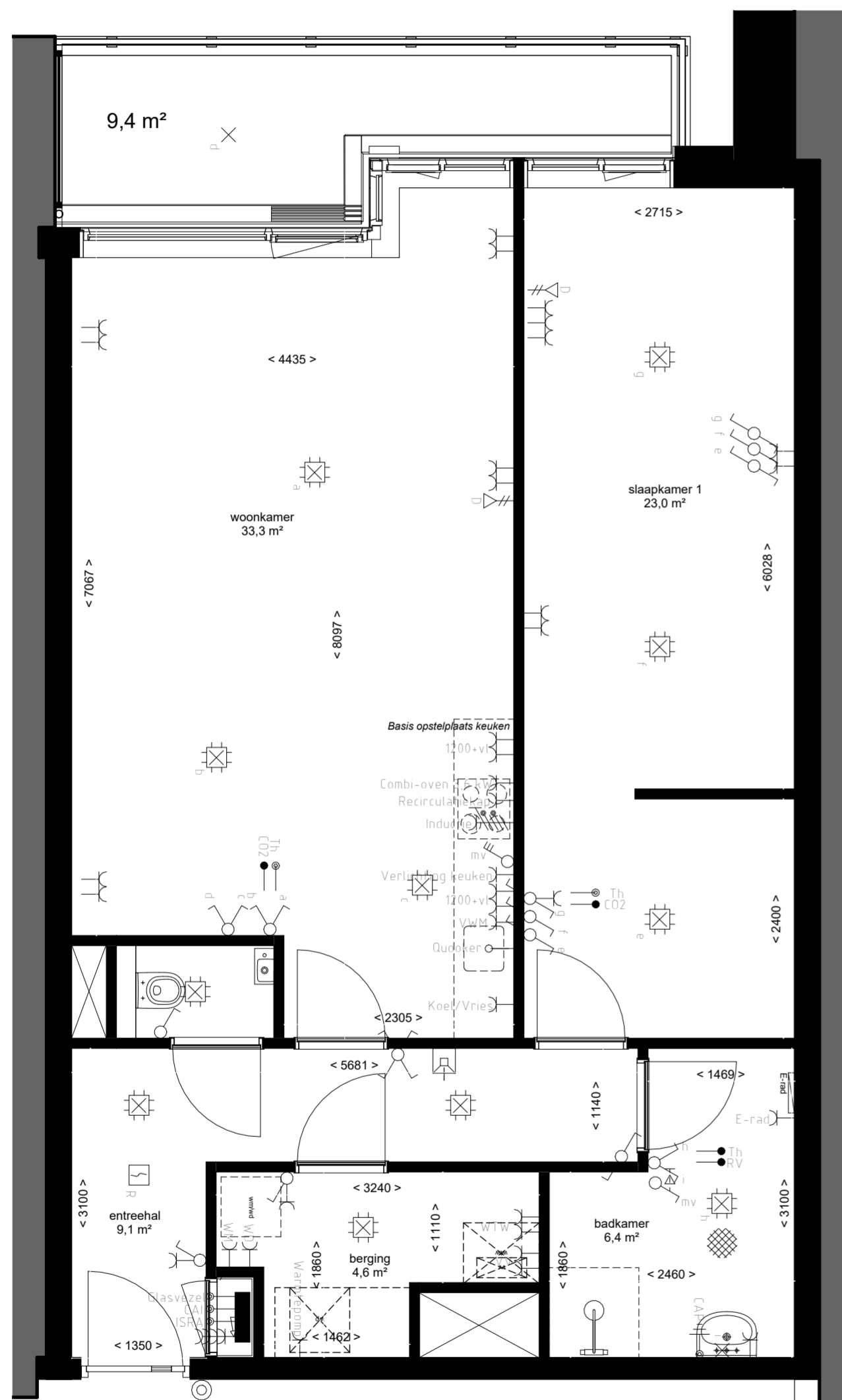

tweede verdieping

Plattegrond geldt voor appartementen met huisnummer:
- 18

Opmerkingen:
 - alle maten zijn circa maten
 - alle maten zijn aangegeven in centimeters
 - plattegrondsneede onder schuindak is genomen op 150 cm hoogte
 - kleuren zijn indicatief en kunnen afwijken van de werkelijkheid
 - elektra-aansluitingen, keukenopstelling, ventilatiepunten, zonnepanelen, radiators, rookmelders en leidingenwerken zijn indicatief aangegeven
 - het is mogelijk dat niet alle symbolen van toepassing zijn op uw woningtype
 - Indien van toepassing zijn de berging en parkeervak behorende bij deze woning te vinden in de noteriële akten en bijbehorende splitsingstekeningen
 - aantal zonnepanelen volgens BENG-berekening, oriëntatie en positie nader te bepalen

Renvooi Algemeen:
 - Hoogte schakelaar 1050+ tenzij anders aangegeven
 - Hoogte WCD 300+ tenzij anders aangegeven
 - Alle maten zijn aangegeven in millimeters
 - Alle maten zijn circa maten
 - Installatiepunten kunnen om technische redenen nog aan wijzigingen onderhevig zijn

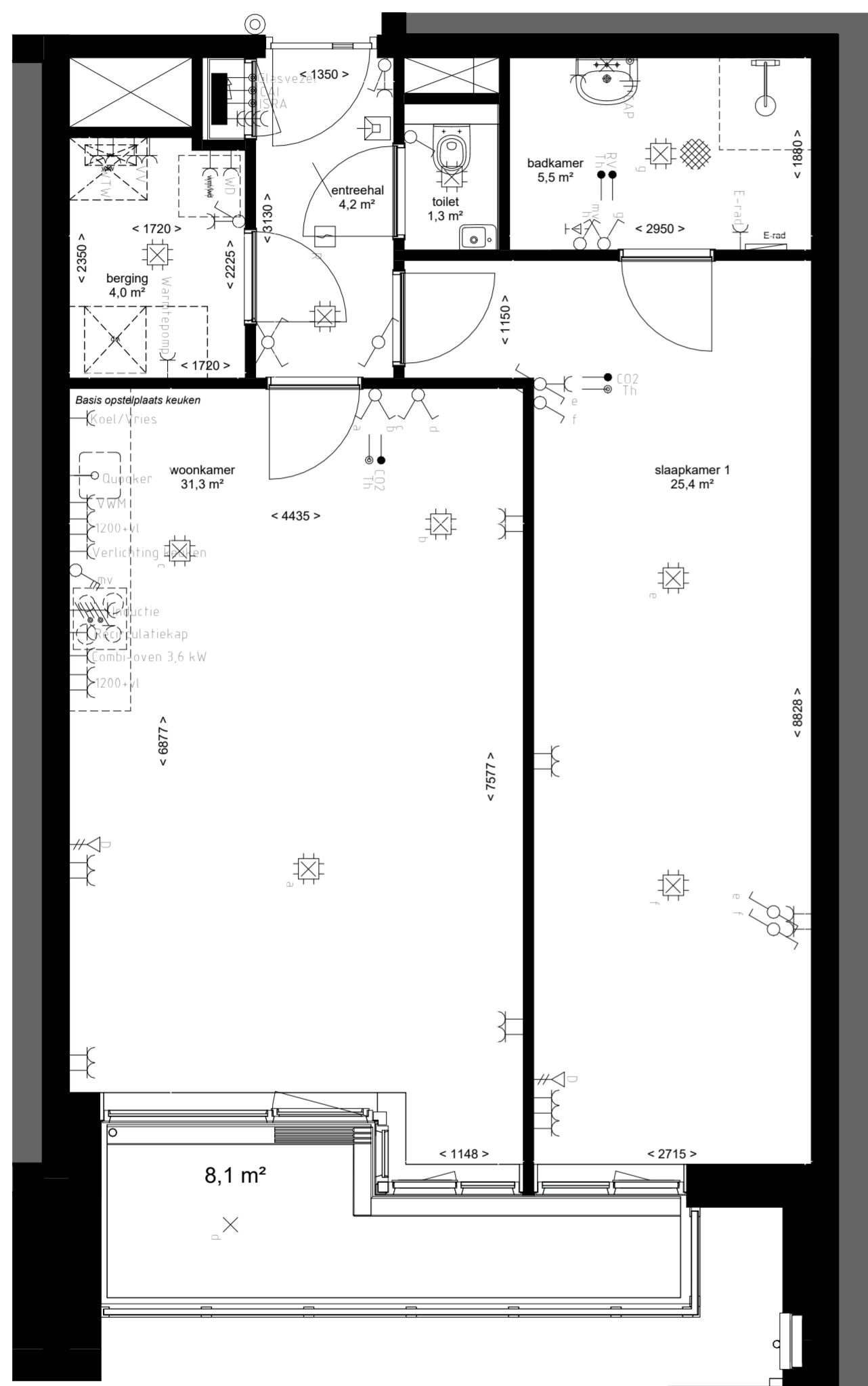

	Centraaldoos
	Enkelpolige Schakelaar
	Serie Schakelaar
	Wisselschakelaar
	Serie- wissel schakelaar
	Pulsdrukker
	Bewegingsschakelaar
	Armatuur
	Wandaansluitpunt l.b.v. Verlichting
	Armatuur 600x600mm
	Enkele Wandcontactdoos
	Dubbele wandcontactdoos
	Viervoudige wandcontactdoos
	Perilex
	Plafond wandcontactdoos
	Loze Aansluiting
	Bedrade Aansluiting
	Vaste Voeding 230V
	Vaste voeding 400V
	Enkele data aansluiting
	Dubbele data aansluiting
	Schel
	Drukknop
	Binnentoestel videofoon installatie
	Signaalgever akoestisch
	Optische Rookmelder
	Multisensor Rookmelder
	Nevenindicator
	Wifi punt
	Aarding vloer
	Groepenkast
	Aarding

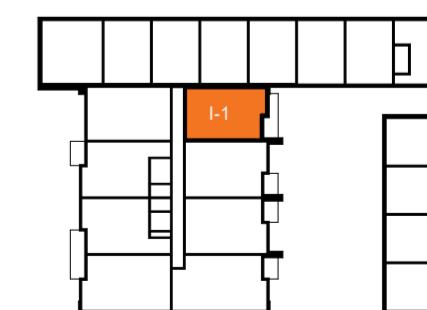

eerste verdieping

Plattegrond geldt voor appartementen met huisnummer:
- 48

Opmerkingen:
 - alle maten zijn circa maten
 - alle maten zijn aangegeven in centimeters
 - plattegrondsneede onder schuindak is genomen op 150 cm hoogte
 - kleuren zijn indicatief en kunnen afwijken van de werkelijkheid
 - elektra- aansluitingen, keukenopstelling, ventilatiepunten, zonnepanelen, radiators, rookmelders en leidingenwerken zijn indicatief aangegeven
 - het is mogelijk dat niet alle symbolen van toepassing zijn op uw woningtype
 - Indien van toepassing zijn de berging en parkeervak behorende bij deze woning te vinden in de noteriële akten en bijbehorende splitsingstekeningen
 - aantal zonnepanelen volgens BENG-berekening, oriëntatie en positie nader te bepalen

Renvooi Algemeen:
 - Hoogte schakelaar 1050+ tenzij anders aangegeven
 - Hoogte WCD 300+ tenzij anders aangegeven
 - Alle maten zijn aangegeven in millimeters
 - Alle maten zijn circa maten
 - Installatiepunten kunnen om technische redenen nog aan wijzigingen onderhevig zijn

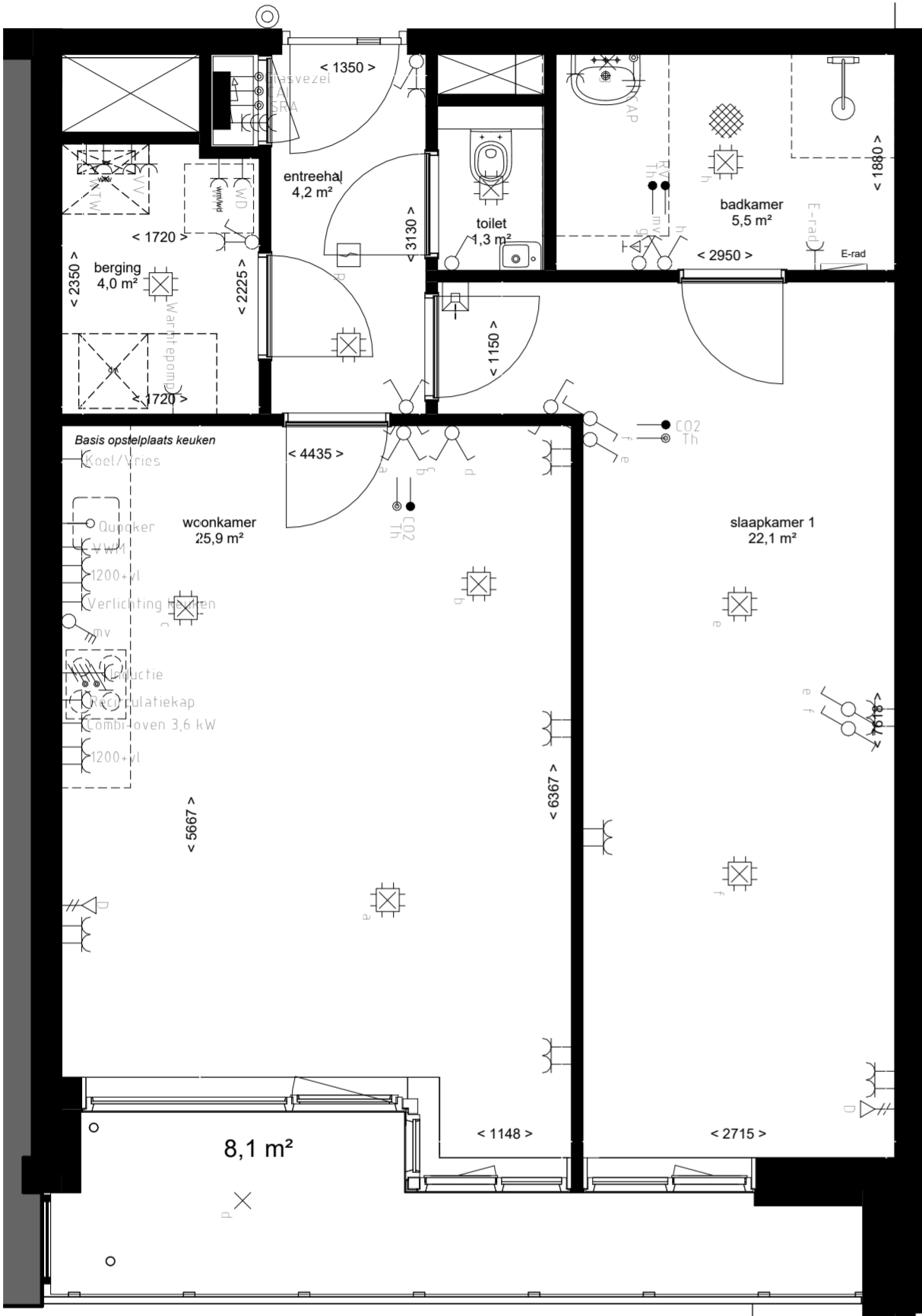

	Centraaldoos
	Enkelpolige Schakelaar
	Serie Schakelaar
	Wisselschakelaar
	Serie- wissel schakelaar
	Pulsdrukker
	Bewegingsschakelaar
	Armatuur
	Wandaansluitpunt l.b.v. Verlichting
	Armatuur 600x600mm
	Enkele Wandcontactdoos
	Dubbele wandcontactdoos
	Viervoudige wandcontactdoos
	Perilex
	Plafond wandcontactdoos
	Loze Aansluiting
	Bedrade Aansluiting
	Vaste Voeding 230V
	Vaste voeding 400V
	Enkele data aansluiting
	Dubbele data aansluiting
	Schel
	Drukknop
	Binnentoestel videofoon installatie
	Signaalgever akoestisch
	Optische Rookmelder
	Multisensor Rookmelder
	Nevenindicator
	Wifi punt
	Aarding vloer
	Groepenkast
	Aarding

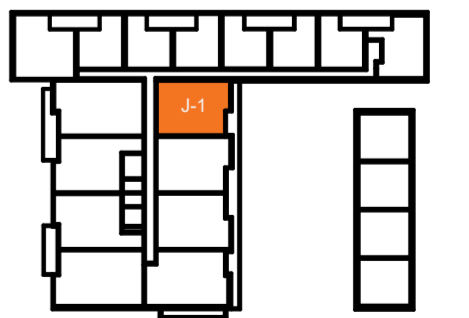
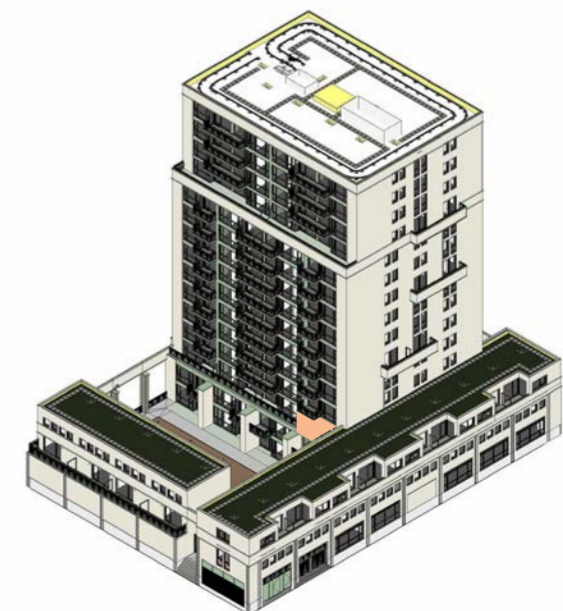

tweede verdieping

APPARTEMENT J-1 | 66,3m²

1:50
2025 10 09

DE LOPER

Plattegrond geldt voor appartementen met huisnummer:
- 162, 178

Opmerkingen:

- alle maten zijn circa maten
- alle maten zijn aangegeven in centimeters
- plattegrondsneede onder schuindak is genomen op 150 cm hoogte
- kleuren zijn indicatief en kunnen afwijken van de werkelijkheid
- elektra- aansluitingen, keukenopstelling, ventilatiepunten, zonnepanelen, radiators, rookmelders en leidingenwerken zijn indicatief aangegeven
- het is mogelijk dat niet alle symbolen van toepassing zijn op uw woningtype
- Indien van toepassing zijn de berging en parkeervak behorende bij deze woning te vinden in de noteriële akten en bijbehorende splitsingstekeningen
- aantal zonnepanelen volgens BENG-berekening, oriëntatie en positie nader te bepalen

Renvooi Algemeen:

- Hoogte schakelaar 1050+ tenzij anders aangegeven
- Hoogte WCD 300+ tenzij anders aangegeven
- Alle maten zijn aangegeven in millimeters
- Alle maten zijn circa maten
- Installatiepunten kunnen om technische redenen nog aan wijzigingen onderhevig zijn

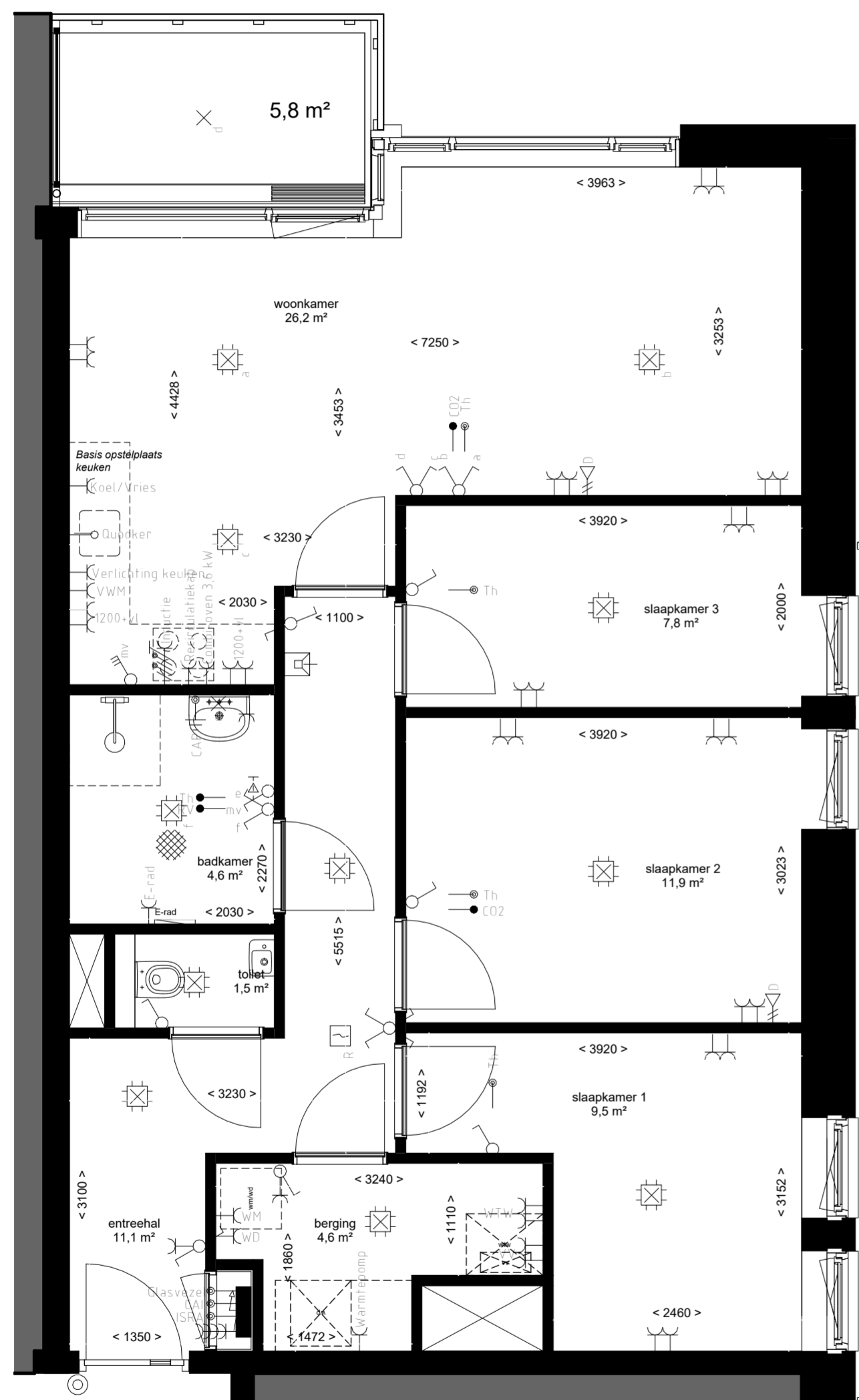

	Centraaldoos
	Enkelpolige Schakelaar
	Serie Schakelaar
	Wisselschakelaar
	Serie- wissel schakelaar
	Pulsdrukker
	Bewegingsschakelaar
	Armatuur
	Wandaansluitpunt l.b.v. Verlichting
	Armatuur 600x600mm
	Enkele Wandcontactdoos
	Dubbele wandcontactdoos
	Viervoudige wandcontactdoos
	Perilex
	Plafond wandcontactdoos
	Loze Aansluiting
	Bedrade Aansluiting
	Vaste Voeding 230V
	Vaste voeding 400V
	Enkele data aansluiting
	Dubbele data aansluiting
	Schel
	Drukknop
	Binnentoestel videofoon installatie
	Signaalgever akoestisch
	Optische Rookmelder
	Multisensor Rookmelder
	Nevenindicator
	Wifi punt
	Aarding vloer
	Groepenkast
	Aarding

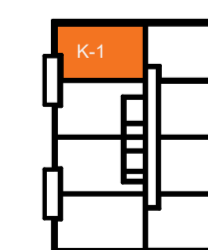
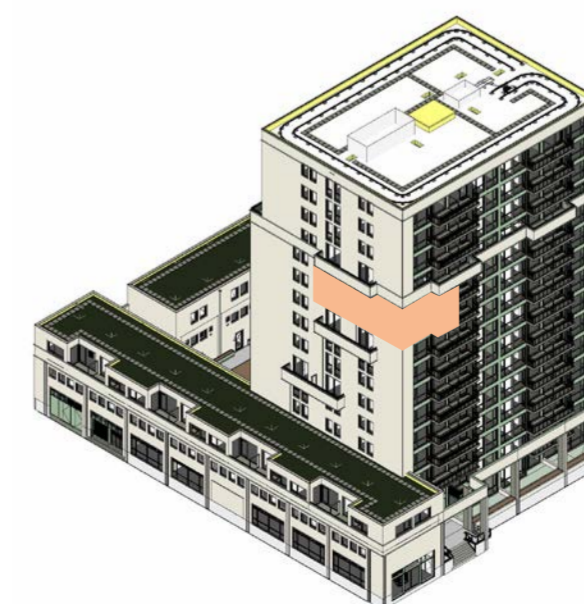

APPARTEMENT K-1 | 81,7m²
1:50
2025 10 09

DE LOPER

Plattegrond geldt voor appartementen met huisnummer:
- 172, 188

Opmerkingen:

- alle maten zijn circa maten
- alle maten zijn aangegeven in centimeters
- plattegrondsneede onder schuindak is genomen op 150 cm hoogte
- kleuren zijn indicatief en kunnen afwijken van de werkelijkheid
- elektra- aansluitingen, keukenopstelling, ventilatiepunten, zonnepanelen, radiators, rookmelders en leidingenwerken zijn indicatief aangegeven
- het is mogelijk dat niet alle symbolen van toepassing zijn op uw woningtype
- Indien van toepassing zijn de berging en parkeervak behorende bij deze woning te vinden in de noteriële akten en bijbehorende splitsingstekeningen
- aantal zonnepanelen volgens BENG-berekening, oriëntatie en positie nader te bepalen

Renverooi Algemeen:

- Hoogte schakelaar 1050+ tenzij anders aangegeven
- Hoogte WCD 300+ tenzij anders aangegeven
- Alle maten zijn aangegeven in millimeters
- Alle maten zijn circa maten
- Installatiepunten kunnen om technische redenen nog aan wijzigingen onderhevig zijn

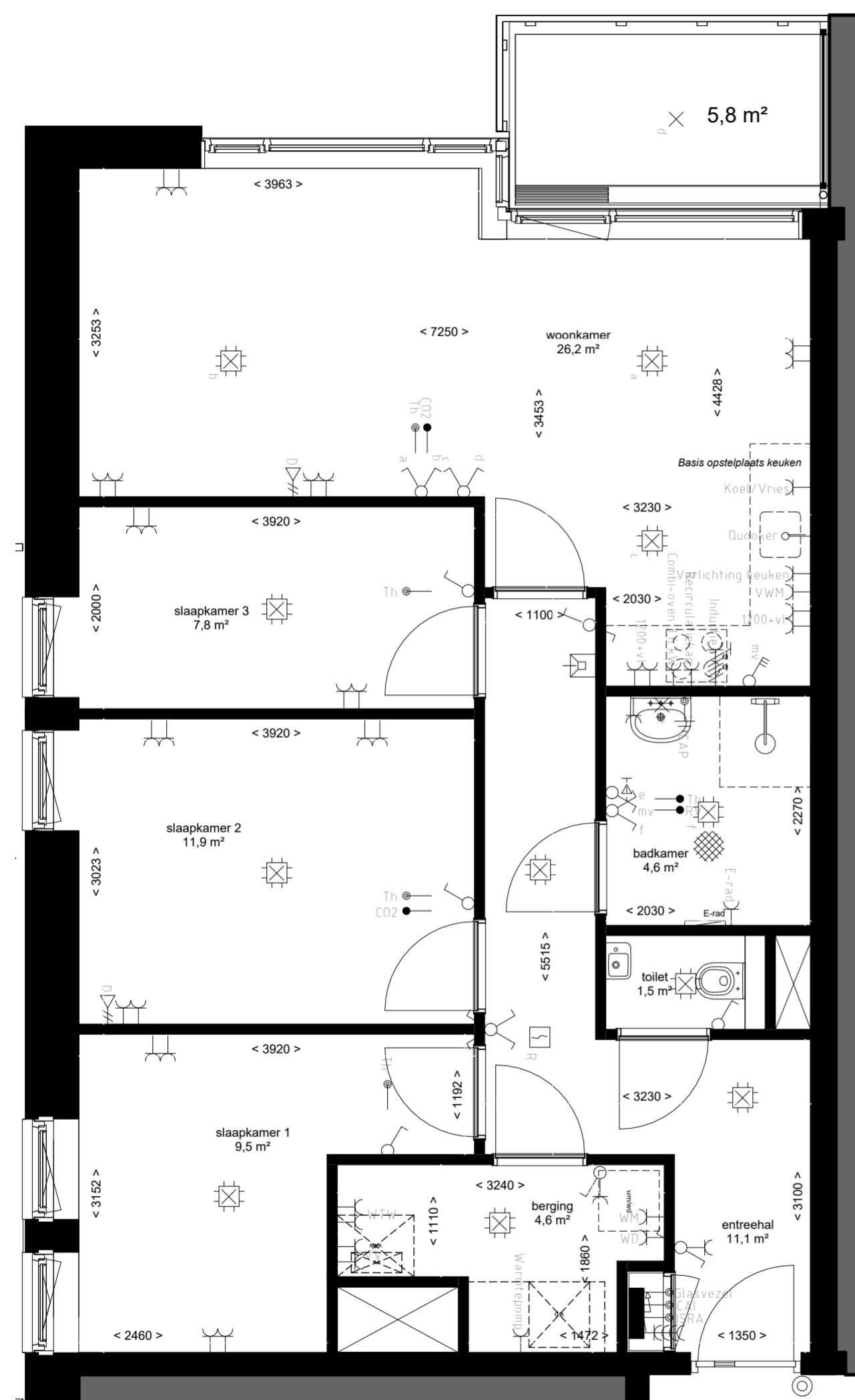

	Centraaldoos
	Enkelpolige Schakelaar
	Serie Schakelaar
	Wisselschakelaar
	Serie- wissel schakelaar
	Pulsdrukker
	Bewegingsschakelaar
	Armatuur
	Wandaansluitpunt l.b.v. Verlichting
	Armatuur 600x600mm
	Enkele Wandcontactdoos
	Dubbele wandcontactdoos
	Viervoudige wandcontactdoos
	Perlex
	Plafond wandcontactdoos
	Loze Aansluiting
	Bedrade Aansluiting
	Vaste Voeding 230V
	Vaste voeding 400V
	Enkele data aansluiting
	Dubbele data aansluiting
	Schel
	Drukknop
	Binnentoestel videofoon installatie
	Signaalgever akoestisch
	Optische Rookmelder
	Multisensor Rookmelder
	Nevenindicator
	Wifi punt
	Aarding vloer
	Groepenkast
	Aarding

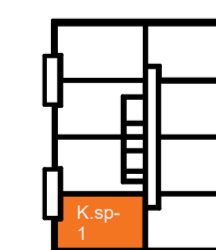
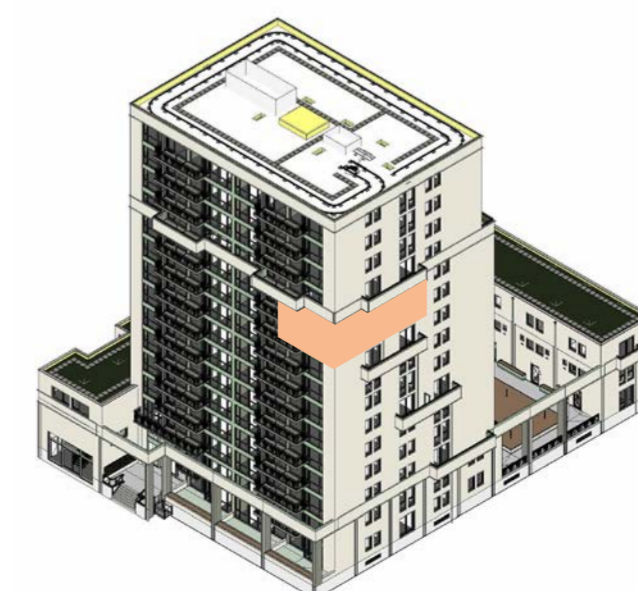

APPARTEMENT K.sp-1 | 81,7m²
1:50
2025 10 09

DE LOPER



DE LOPER

SPIJKENISSE

ONTWIKKELAAR

Equilis

Professor W.H. Keesomlaan 1
1183 DJ Amstelveen
+31 (0) 653 17 82 08



VERKOOP EN INFORMATIE

Ooms Makelaars

Noordkade 15 | 3201 AZ Spijkenisse
0181 692 333
spijkenisse@ooms.com



VERKOOP EN INFORMATIE

TW3 Makelaars

Veerhaven 4 | 3016 CJ Rotterdam
010 300 71 17
info@tw3.nl



WONENINDELOPER.NL